

演習林 (東大), 52, 187-305 (2012)

秩父演習林大面積プロットにおける毎木調査資料 (2009年)

吉田弓子・丹羽悠二・五十嵐勇治・千嶋 武・原口竜成・大村和也

Enumeration data (2009) for a long-term ecological research plot in
The University of Tokyo Chichibu Forest

Yumiko YOSHIDA, Yuji NIWA, Yuji IGARASHI, Takeshi CHISHIMA,
Ryusei HARAGUCHI, Kazuya OMURA

1. はじめに

東京大学秩父演習林 (以下, 秩父演習林とする) では, 太平洋側の山地帯天然林の長期動態観測を目的として, 1994年に大面積プロットを設定し, 以後5年ごとに毎木調査を行ってきた (澤田ら2000)。本プロットにおける設定時から2005年までの測定結果は澤田ら (2006) によって報告されている。本資料では, 2009年に行われた毎木調査により得られたデータを報告する。

2. 調査地の概況

本プロットは埼玉県秩父市大滝の秩父演習林27林班ろ₁小班と28林班ろ₁小班内に設置されている (図-1)。面積は6.875 haで南北400 m (北緯35°56'13"~35°56'34"), 東西400 m (東経138°48'01"~138°48'13"), 標高差は172 m (標高1142~1314 m) の範囲にある。プロットは中央を走る入川林道によって斜面上部と下部に分断されており, 林道と地形に沿って25 m四方の区画110個に分割されている (図-2)。

本プロットは4本の尾根と流水のない3本の沢からなる, 起伏が激しく複雑な地形を呈している。また, 尾根筋の一部では基岩が露出している場所がある。地質は秩父中生層, 土壌はB_D型で, 土性は埴質壤土である (東京大学秩父演習林2000)。なお1994年から2005年までの調査実施年, 調査の沿革については, 澤田ら (2006), 千嶋ら (2010) を参照されたい。

3. 調査方法

2009年11月中旬から12月初旬にかけて, 各区画内の胸高 (地上1.3 m部) 周囲長15.7 cm以上の







図-1. 大面積プロットの位置 (澤田ら 2006より転載)
 Fig.1. Location of the long-term ecological research plot
 (reproduced with permission from the citation Sawada *et al.* 2006)

 :大面積プロット The long-term ecological research plot (6.875 ha)
 — :林道 A forest road

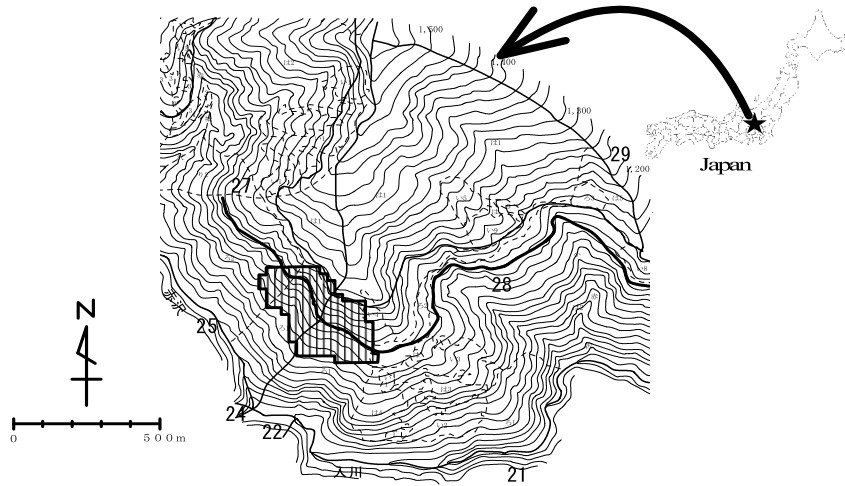
	**13	**12	**11	**10	**09	**08	**07	**06	**05	**04	**03	**02	**01	**00	**99	**98	**97	
10**			1011	1010				1006	1005									10**
09**		0912	0911	0910				0907	0906	0905	0904							09**
08**		0812	0811	0810				0807	0806	0805	0804	0803						08**
07**			0711	0710	0709				0705	0704	0703							07**
06**			0611	0610	0609	0608	0607			0604	0603	0602						06**
05**			0511	0510	0509	0508	0507	0506		0504	0503	0502	0501	0500	0599			05**
04**					0409	0408	0407	0406		0404	0403	0402	0401	0400	0499			04**
03**						0308	0307	0306			0303	0302	0301	0300	0399			03**
02**						0208	0207	0206	0205					0200	0299	0298		02**
01**						0108	0107	0106	0105	0104	0103	0102			0199	0198		01**
00**							0008	0007	0006	0005	0004	0003	0002	0001				00**
99**								9907	9906	9905	9904	9903	9902	9901				99**
98**								9807	9806	9805	9804	9803	9802	9801	9800			98**
97**												9702	9701	9700				97**
96**														9600	9699			96**
95**															9599	9598	9597	95**
94**																		94**

図-2. 各区画の番号と各格子点の杭番号 (澤田ら 2006より転載)
 Fig. 2. The number of each quadrat represented by the pile number at each grid point (reproduced with permission from the citation Sawada *et al.* 2006)

The number of each quadrat is shown at the pile number in the northwest of the quadrat .
 : 小区画の番号 The number given to each quadrat
 : 林道敷 The area of forest road

全立木（以下、個体とする）について、樹種を記録し胸高周囲長を測定した。2005 年度までの調査では直径巻尺で直径を測定していたが、巻尺の劣化による誤差を防ぐため、今回の調査ではスチールメジャー（タジマ、エンジニアポケット10 m）で測定した胸高周囲長（1 mm単位）を円周率で割って直径を算出した。

また、2009年12月から2010年1月にかけて、プロット内の一部個体（標準木）を対象に樹高測定を行った。樹高とは、樹木の根元から先端までの幹の長さのことである。なお本調査で樹高測定の対象となる標準木は、林道より下の尾根部・斜面中部・谷部各1区画（区画0105, 0004, 0003）に属する204個体、および林道より上の5区画（区画0300, 0399, 0200, 0299, 0199）のうち原生林調査地（澤田ら 2000）と重複する192個体とした。測定は基本的に測高竿で行い、樹幹に沿って測高竿を伸ばした。幹の長さが測高竿の長さを超える場合、幹が斜上していれば竿より上の高さを目測で求め、幹が垂直に伸びていればバーテックス（Vertex III, Haglöf, Sweden）で高さを測定した。

2005年度まで使用していた個体識別番号札が劣化したため、個体識別番号札の付け替えを行った。アルミ板に個体識別番号を刻んだ札を、各個体に打ち付けたステンレス釘に針金で括り付けた。また、今回測定時に胸高直径5 cm未満だった個体は除外し、新たに5 cmに達していた個体を“進界木”とした。各進界木について、樹種の同定と胸高周囲長の測定を行った。

4. データ概要

今回の調査個体数は8248本、樹種数は76であった（表-1）。樹種別で最も本数が多かったのはイヌブナの2208本で、次いでアセビ、ツガの順であった。前回調査以前に胸高直径5 cm以上に達しており、今回の調査まで生残していた個体（生存木）は7540本、前回から今回調査の間に死亡した個体（枯死木）は420本、今回の調査における新規加入個体（進界木）は288本であった。前回調査時に枯死と判別されたが、今回調査で生残が確認された個体については、改めて番号を付与し測定を行った。なお、前報で掲載されていた胸高直径5 cm未満の個体のデータは、本報告では削除した。

直径の測定結果を、今回調査で確認された各個体の外見上の特徴（先枯れ、幹折れ、根倒れ、腐れ、癒合など）とともに表-2に掲載した。比較のため、2003～2005年の直径ならびに2005年の調査まで使用されていた旧札番号、旧株番号を澤田ら（2006）より引用し、同表に掲載した。

また、樹高調査の結果を1996～1999年の樹高データ（澤田ら2006より引用）とともに表-3に掲載した。

表 - 1. 樹種別調査本数

Table 1. Total number of stems measured for each species in the plot

樹種 Japanese name	学名 Species name	略号 Abbreviation	全本数 (生存木, 進界木, 枯死木) N (LT , RT , DT)			
イヌブナ	<i>Fagus japonica</i>	Faj	2,208	(2,053 ,	72 ,	83)
アセビ	<i>Pieris japonica</i>	Pja	1,132	(1,008 ,	93 ,	31)
ツガ	<i>Tsuga sieboldii</i>	Tss	618	(603 ,	11 ,	4)
リョウブ	<i>Clethra barbinervis</i>	Clb	505	(422 ,	16 ,	67)
サワシハ	<i>Carpinus cordata</i>	Cac	395	(373 ,	13 ,	9)
ブナ	<i>Fagus crenata</i>	Fac	344	(331 ,	2 ,	11)
コハチワカエデ	<i>Acer sieboldianum</i>	Acsi	326	(312 ,	9 ,	5)
アカシテ	<i>Carpinus laxiflora</i>	Cal	273	(247 ,	7 ,	19)
アワブキ	<i>Meliosma myriantha</i>	Mem	266	(222 ,	15 ,	29)
ナツツハギ	<i>Stewartia pseudo-camellia</i>	Spc	152	(137 ,	0 ,	15)
アオハダ	<i>Ilex macropoda</i>	Ilm	141	(134 ,	3 ,	4)
モミ	<i>Abies firma</i>	Abf	123	(112 ,	3 ,	8)
オオモミシ	<i>Acer palmatum</i> var. <i>amoenum</i>	Acam	119	(115 ,	0 ,	4)
ハチワカエデ	<i>Acer japonicum</i>	Acj	114	(100 ,	1 ,	13)
ハクウンボク	<i>Styrax obassia</i>	Sto	107	(93 ,	2 ,	12)
イヌシテ	<i>Carpinus tschonoskii</i>	Cat	104	(94 ,	4 ,	6)
ウリハダカエデ	<i>Acer rufinerve</i>	Acr	101	(82 ,	14 ,	5)
ヒナウチワカエデ	<i>Acer tenuifolium</i>	Act	97	(90 ,	1 ,	6)
アラカアオダモ	<i>Fraxinus lanuginosa</i>	Frl	85	(67 ,	3 ,	15)
クマシテ	<i>Carpinus japonica</i>	Caj	76	(72 ,	2 ,	2)
ミズメ	<i>Betula grossa</i>	Beg	67	(65 ,	0 ,	2)
コミネカエデ	<i>Acer micranthum</i>	Acmi	59	(55 ,	2 ,	2)
ウラシロモミ	<i>Abies homolepis</i>	Abh	51	(41 ,	0 ,	10)
ミスナラ	<i>Quercus crispula</i>	Quc	49	(46 ,	1 ,	2)
ミズキ	<i>Swida controversa</i>	Swc	48	(46 ,	0 ,	2)
ウワミズサクラ	<i>Prunus grayana</i>	Prg	45	(42 ,	1 ,	2)
ヤマボウシ	<i>Benthameidia japonica</i>	Bja	41	(39 ,	1 ,	1)
クサキ	<i>Clerodendrum trichotomum</i>	Ctr	41	(29 ,	3 ,	9)
ウラカエンコウカエデ	<i>Acer mono</i> var. <i>connivens</i>	Acmc	40	(40 ,	0 ,	0)
コシアブラ	<i>Acanthopanax sciadophylloides</i>	Asc	38	(36 ,	0 ,	2)
チチフトウダン	<i>Enkianthus cernuus</i> f. <i>rubens</i>	Ece	33	(28 ,	0 ,	5)
シラクチツル	<i>Actinidia arguta</i>	Aar	33	(27 ,	0 ,	6)
ミツハツツシ	<i>Rhododendron dilatatum</i>	Rhd	30	(25 ,	1 ,	4)
マルバアオダモ	<i>Fraxinus sieboldiana</i>	Frs	25	(22 ,	0 ,	3)
メグスリノキ	<i>Acer nikoense</i>	Acn	25	(20 ,	2 ,	3)
オノオレカンバ	<i>Betula schmidtii</i>	Bes	21	(20 ,	0 ,	1)
オオヤマザクラ	<i>Prunus sargentii</i>	Prs	21	(15 ,	1 ,	5)
ハリモミ	<i>Picea polita</i>	Pip	20	(20 ,	0 ,	0)
オニイタヤ	<i>Acer mono</i> var. <i>ambiguum</i>	Acma	17	(17 ,	0 ,	0)
シナノキ	<i>Tilia japonica</i>	Tij	17	(17 ,	0 ,	0)
ハリギリ	<i>Kalopanax pictus</i>	Kap	17	(17 ,	0 ,	0)
カラマツ	<i>Larix kaemaferi</i>	Lak	16	(16 ,	0 ,	0)
ホオノキ	<i>Magnolia obovata</i>	Mao	15	(14 ,	0 ,	1)
イワガラミ	<i>Schizophragma hydrangeoides</i>	Sch	15	(12 ,	0 ,	3)
ケヤキ	<i>Zelkova serrata</i>	Zes	14	(14 ,	0 ,	0)
クリ	<i>Castanea crenata</i>	Cas	14	(13 ,	1 ,	0)
シオジ	<i>Fraxinus platypoda</i>	Frp	13	(13 ,	0 ,	0)
マルバカエデ	<i>Acer distylum</i>	Acd	13	(11 ,	1 ,	1)
ウダイカンバ	<i>Betula maximowicziana</i>	Bem	12	(11 ,	0 ,	1)
ウラシロノキ	<i>Sorbus japonica</i>	Soj	11	(10 ,	1 ,	0)
ヤマシバカエデ	<i>Acer carpiniifolium</i>	Acar	11	(10 ,	1 ,	0)
ミツデカエデ	<i>Acer cissifolium</i>	Aci	11	(10 ,	0 ,	1)
オオイタヤメイケツ	<i>Acer shirasawanum</i>	Acsh	8	(8 ,	0 ,	0)
カヤ	<i>Torreya nucifera</i>	Ton	8	(7 ,	1 ,	0)
サラサドウダン	<i>Enkianthus campanulatus</i>	Eca	8	(7 ,	0 ,	1)
ヤシヤブシ	<i>Alnus firma</i>	Alf	8	(7 ,	0 ,	1)

N: Total number of trees in 2009, LT: Number of living trees in 2009,

RT: Number of recruited trees during 2006-2009, DT: Number of dead trees during 2006-2009

表 - 1. つづき

Table 1. continued

樹種 Japanese name	学名 Species name	略号 Abbreviation	全本数 (生存木, 進界木, 枯死木) N (LT , IT , DT)			
オオウラジロノキ	<i>Malus tschonoskii</i>	Mts	5	(5 ,	0 ,	0)
キハダ	<i>Phellodendron amurense</i>	Pha	5	(5 ,	0 ,	0)
ツルウメモドキ	<i>Celastrus orbiculatus</i>	Ceo	5	(5 ,	0 ,	0)
ネジキ	<i>Lyonia ovalifolia var. elliptica</i>	Lov	5	(5 ,	0 ,	0)
アズキナシ	<i>Sorbus alnifolia</i>	Soa	3	(3 ,	0 ,	0)
ツルマサキ	<i>Euonymus fortunei</i>	Euf	3	(3 ,	0 ,	0)
ムラサキシキブ	<i>Callicarpa mollis</i>	Car	3	(3 ,	0 ,	0)
サンショウ	<i>Zanthoxylum piperitum</i>	Zap	3	(0 ,	0 ,	3)
トマキイタヤ	<i>Acer mono var. trichobasis</i>	Acmt	2	(2 ,	0 ,	0)
フジ	<i>Wisteria floribunda</i>	Wif	2	(2 ,	0 ,	0)
ユクノキ	<i>Cladrastis sikokiana</i>	Cls	2	(2 ,	0 ,	0)
イヌサクラ	<i>Prunus buergeriana</i>	Prb	1	(1 ,	0 ,	0)
ウリカエデ	<i>Acer crataegifolium</i>	Acc	1	(1 ,	0 ,	0)
オオハアサガラ	<i>Pterostytx hispida</i>	Pth	1	(1 ,	0 ,	0)
タカノツメ	<i>Evodiopanax innovans</i>	Evi	1	(1 ,	0 ,	0)
トウゴクミツバツツジ	<i>Rhododendron wadanum</i>	Rhw	1	(1 ,	0 ,	0)
ムシカリ	<i>Viburnum furcatum</i>	Vif	1	(1 ,	0 ,	0)
ヤマブドウ	<i>Vitis coignetiae</i>	Vco	1	(1 ,	0 ,	0)
ミヤマザクラ	<i>Prunus maximowiczii</i>	Prm	1	(1 ,	0 ,	0)
マユミ	<i>Euonymus sieboldianus</i>	Eus	1	(0 ,	0 ,	1)
計 76種	Total 76spp.		8,248	(7,540 ,	288 ,	420)

表-2. 各小区画の毎木調査データ

Table 2. Enumeration data of each quadrat

TNS: Tag number attached to each stem, SN: Stool number of each stem, AB: Abbreviation, MHD: Measured height of stem diameter
Abbreviations are the same as Table 1.

区画番号 QN	札番号 TNS	株番号 SN	樹種 Japanese name	略号 AB	DBH(cm)		測定高 MHD	備考 Remarks	旧札番号 PTNS	旧株番号 PSN
					2003	2009				
0502	1	1	ツガ	<i>Tss</i>	24.3	25.3	1.3		2	2
0502	2	2	ナツツバキ	<i>Spc</i>	16.0	15.8	1.3		4	4
0502	3	3	アオハダ	<i>Um</i>	8.5	5.7	1.3		5	5
0502	4	4	ブナ	<i>Pac</i>	37.0	39.1	1.3		6	6
0502	5	5	ブナ	<i>Pac</i>	73.6	74.7	1.3		8	8
0502	6	6	アセビ	<i>Pja</i>	12.6	12.7	1.3		10	9
0502	7	6	アセビ	<i>Pja</i>	10.0	10.6	1.3		9	9
0502	8	6	アセビ	<i>Pja</i>	10.0	11.1	1.3		66	9
0502	9	6	アセビ	<i>Pja</i>	進界木(RT)	8.6	1.3			
0502	10	6	アセビ	<i>Pja</i>	進界木(RT)	6.4	1.3			
0502	11	7	アセビ	<i>Pja</i>	6.3	6.3	1.3		11	10
0502	12	8	ツガ	<i>Tss</i>	46.8	47.4	1.3		12	11
0502	13	9	アセビ	<i>Pja</i>	5.9	6.1	1.3		13	12
0502	14	9	アセビ	<i>Pja</i>	6.0	6.6	1.3		14	12
0502	15	9	アセビ	<i>Pja</i>	進界木(RT)	5.9	1.3			
0502	16	10	アセビ	<i>Pja</i>	5.2	5.4	1.3		15	13
0502	17	11	イヌシデ	<i>Cat</i>	36.2	36.8	1.3		27	23
0502	18	12	アセビ	<i>Pja</i>	進界木(RT)	5.0	1.3			
0502	19	13	コハウチアカエダ	<i>Acai</i>	5.1	5.4	1.3		17	15
0502	20	14	アセビ	<i>Pja</i>	6.6	7.4	1.3		18	16
0502	21	15	アセビ	<i>Pja</i>	6.2	6.6	1.3		23	20
0502	22	15	アセビ	<i>Pja</i>	進界木(RT)	6.8	1.3			
0502	23	16	アセビ	<i>Pja</i>	13.3	14.0	1.3		20	18
0502	24	16	アセビ	<i>Pja</i>	14.7	14.8	1.3		21	18
0502	25	17	アセビ	<i>Pja</i>	6.1	6.1	1.3		19	17
0502	26	20	アセビ	<i>Pja</i>	8.1	8.9	1.4		31	26
0502	27	18	アセビ	<i>Pja</i>	8.0	9.1	1.3		28	24
0502	28	19	アセビ	<i>Pja</i>	9.5	9.6	1.4		32	27
0502	29	19	アセビ	<i>Pja</i>	5.8	5.2	1.2		33	27
0502	30	20	アセビ	<i>Pja</i>	11.2	12.1	1.1	2003年まで1.3mで測定 MHD changed(1.3m in 2003)	30	26
0502	31	20	アセビ	<i>Pja</i>	6.3	6.9	1.3		65	26
0502	32	21	アセビ	<i>Pja</i>	13.5	13.6	1.3		36	30
0502	33	21	アセビ	<i>Pja</i>	6.9	6.9	1.3		37	30
0502	34	22	ツガ	<i>Tss</i>	23.5	23.7	1.3		35	29
0502	35	22	アセビ	<i>Pja</i>	12.2	12.6	1.3		38	30
0502	36	23	リュウブ	<i>Cib</i>	6.2	6.2	1.3		54	46
0502	37	24	アセビ	<i>Pja</i>	15.5	16.2	1.0		53	45
0502	38	25	ツガ	<i>Tss</i>	44.6	45.6	1.3		52	44
0502	39	26	アケボノ	<i>Fri</i>	16.5	17.1	1.4		57	49
0502	40	27	チナドクダン	<i>Bce</i>	8.9	8.8	1.3		56	48
0502	41	28	リュウブ	<i>Cib</i>	14.9	14.9	1.3		55	47
0502	42	29	ミスズ	<i>Beg</i>	77.4	77.2	1.3		58	50
0502	43	30	ツガ	<i>Tss</i>	82.7	84.7	1.3		51	43
0502	44	31	ツガ	<i>Tss</i>	23.7	23.5	1.3		50	42
0502	46	33	ツガ	<i>Tss</i>	77.8	79.1	1.3		49	41
0502	47	34	アセビ	<i>Pja</i>	9.7	9.7	1.3		47	39
0502	48	34	アセビ	<i>Pja</i>	進界木(RT)	5.1	1.3			
0502	49	34	アセビ	<i>Pja</i>	進界木(RT)	5.7	1.3			
0502	50	35	リュウブ	<i>Cib</i>	5.4	5.3	1.3		46	38
0502	51	36	ツガ	<i>Tss</i>	50.8	51.6	1.3		39	31
0502	52	37	モミ	<i>Abf</i>	10.0	10.9	1.3		40	32
0502	53	37	モミ	<i>Abf</i>	進界木(RT)	9.1	1.3			
0502	54	38	アセビ	<i>Pja</i>	10.9	12.2	1.3		34	28
0502	55	39	リュウブ	<i>Cib</i>	10.7	11.1	1.3	半枯れ(WT)	25	22
0502	56	40	リュウブ	<i>Cib</i>	5.3	5.3	1.3		24	21
0502	57	41	アケボノ	<i>Cal</i>	28.7	29.2	1.3		42	34
0502	58	42	アセビ	<i>Pja</i>	8.9	9.3	1.3		41	33
0502	59	42	アセビ	<i>Pja</i>	進界木(RT)	6.1	1.3			
0502	60	42	アセビ	<i>Pja</i>	進界木(RT)	5.0	1.3			
0502	61	43	ブナ	<i>Pac</i>	45.0	46.2	1.3		43	35
0502	62	44	イヌブナ	<i>Faj</i>	18.6	19.0	1.3		44	36
0502	63	45	リュウブ	<i>Cib</i>	10.1	10.1	1.3		45	37
0502	64	46	ツガ	<i>Tss</i>	73.9	75.0	1.3		63	54
0502	65	47	ツガ	<i>Tss</i>	46.6	47.4	1.3		62	53
0502	66	48	ツガ	<i>Tss</i>	79.8	82.0	1.3	幹損傷(SD)	64	55
0502	67	48	アセビ	<i>Pja</i>	9.1	9.5	1.3		61	52
0502	68	49	アセビ	<i>Pja</i>	11.9	12.2	1.0		60	52
0502	69	50	ミスズ	<i>Beg</i>	30.4	30.4	1.3		59	51
0502			ミカヅツソ	<i>Rbt</i>	枯れ(D)	枯れ(D)	1.3		7	7
0502			リュウブ	<i>Cib</i>	5.3	枯れ(D)	1.3		26	22
0502			リュウブ	<i>Cib</i>	6.2	枯れ(D)	1.3		16	14
0502			アケボノ	<i>Cal</i>	23.1	枯れ(D)	1.3		29	25
0502			アケボノ	<i>Cal</i>	27.4	枯れ(D)	1.3		22	19

(D): Dead, (RT): Recruited trees, (SNM): Stem not measured in previous survey, (TW): Tree top withered, (SD): Stem partly decayed, (WT): Weakened tree, (SC): Stem with cavity, (SB): Stem breakag, (SBB): Stem breakage at the base, (SBM): Stem breakage at the middle, (TB): Top breakage, (SL): Stem leaning, (UR): Uprooting, (SC): Stem cracked, (FT): Forked tree, (TF): Tree fused, (DV): Tree damaged by vine, (DD): Tree damaged by deer, (PT): Planted tree, (CM): Couldn't measure

区画番号 QN	札番号 TNS	株番号 SN	樹種 Japanese name	略号 AB	DBH(cm)		測定高 MHD	備考 Remarks	旧札番号 PTNS	旧株番号 PSN
					2003	2009				
0501	1	1	アセビ	Pja	5.5	5.9	1.3		1	1
0501	2	2	アセビ	Pja	7.3	7.5	1.3		2	2
0501	3	2	アセビ	Pja	9.0	9.4	1.3		3	2
0501	4	2	アセビ	Pja	進界木(RT)	5.4	1.3			
0501	5	3	ツガ	Tsg	62.1	65.5	1.3		4	3
0501	6	4	ウワブ	Clb	5.9	6.4	1.3		5	4
0501	7	4	ウワブ	Clb	5.5	5.1	1.3		6	4
0501	8	5	ウワブ	Clb	6.1	6.1	1.3		7	5
0501	9	6	コウチリカエデ	Acai	進界木(RT)	5.6	1.3			
0501	10	7	コウチリカエデ	Acai	6.4	6.6	1.4		55	35
0501	11	8	ナツツバキ	Spe	8.3	9.1	1.4		56	36
0501	12	9	イヌナ	Faj	25.0	25.7	1.3		58	37
0501	13	9	イヌナ	Faj	9.5	9.4	1.3		57	37
0501	14	9	イヌナ	Faj	24.4	25.9	1.3		59	37
0501	15	10	ナツツバキ	Spe	8.9	9.0	1.3		50	32
0501	16	11	イヌナ	Faj	24.0	24.5	1.3		51	33
0501	17	11	イヌナ	Faj	24.3	24.2	1.3		52	33
0501	18	11	イヌナ	Faj	33.9	34.4	1.3		53	33
0501	19	12	コウチリカエデ	Acai	9.1	9.1	1.3		54	34
0501	20	13	イヌナ	Faj	5.8	5.7	1.3		12	9
0501	21	13	イヌナ	Faj	32.0	32.5	1.3		13	9
0501	22	13	イヌナ	Faj	24.7	25.2	1.3		14	9
0501	23	13	イヌナ	Faj	12.6	13.8	1.3		16	9
0501	24	13	イヌナ	Faj	5.9	6.1	1.3		17	9
0501	25	13	イヌナ	Faj	進界木(RT)	5.1	1.3			
0501	26	14	フナ	Fac	60.2	62.7	1.3		8	6
0501	27	15	フナ	Fac	80.0	81.2	1.3		9	7
0501	28	16	イヌナ	Faj	31.0	31.1	1.3		10	8
0501	29	16	イヌナ	Faj	4.8	5.1	1.3		11	8
0501	30	17	アオハダ	Iim	6.7	7.3	1.3		19	11
0501	31	18	コウチリカエデ	Acai	8.0	8.1	1.3		18	10
0501	32	19	コウチリカエデ	Acai	5.8	5.7	1.3		46	28
0501	33	20	イヌナ	Faj	5.5	5.5	1.3		45	27
0501	34	21	コウチリカエデ	Acai	5.3	5.2	1.3		47	29
0501	35	22	コウチリカエデ	Acai	8.1	8.2	1.3		48	30
0501	36	23	フナ	Fac	13.1	13.1	1.5		41	23
0501	37	24	フナ	Fac	79.7	81.3	1.3		42	24
0501	38	25	ツガ	Tsg	47.6	48.5	1.3		44	26
0501	39	26	イヌナ	Faj	6.0	6.2	1.3		29	15
0501	40	26	イヌナ	Faj	21.8	22.0	1.3		28	15
0501	41	26	イヌナ	Faj	13.6	13.4	1.3		27	15
0501	42	26	イヌナ	Faj	7.2	7.2	1.3	半枯れ(WT)	26	15
0501	43	27	ミツハツツジ	Rhd	6.1	6.0	1.3		20	12
0501	44	28	イヌナ	Faj	17.4	17.6	1.3		22	14
0501	45	28	イヌナ	Faj	17.8	17.9	1.3		23	14
0501	46	28	イヌナ	Faj	6.9	7.1	1.3		24	14
0501	47	28	イヌナ	Faj	進界木(RT)	5.7	1.4			
0501	48	29	イヌナ	Faj	7.2	7.3	1.4		34	16
0501	49	29	イヌナ	Faj	55.5	55.7	1.3		33	16
0501	50	29	イヌナ	Faj	8.1	9.6	1.3		31	16
0501	51	29	イヌナ	Faj	6.5	6.7	1.4		32	16
0501	52	29	イヌナ	Faj	5.6	5.5	1.3		30	16
0501	55	31	ミズキ	Swe	24.0	25.8	1.3		37	19
0501	56	32	ハリモミ	Pip	5.0	5.5	1.3		38	20
0501	57	33	フナ	Fac	82.2	83.3	1.3		39	21
0501	58	34	イヌナ	Faj	12.5	12.4	1.3		40	22
0501			イヌナ	Faj	枯れ(D)	枯れ(D)	1.3		15	9
0501			ハリモミ	Pip	枯れ(D)	枯れ(D)	1.3		21	13
0501			イヌナ	Faj	枯れ(D)	枯れ(D)	1.3		25	15
0501			ヤマドウ	Vco	枯れ(D)	枯れ(D)	1.3		43	25
0501			ウワブ	Clb	6.1	枯れ(D)	1.3		49	31

区画番号 QN	札番号 TNS	株番号 SN	樹種 Japanese name	略号 AB	DBH(cm)		測定高 MHD	備考 Remarks	旧札番号 PTNS	旧株番号 PSN
					2003	2009				
0500	1	1	ナツツバキ	Spe	5.4	5.4	1.3		5	3
0500	2	2	イヌナ	Faj	5.1	5.0	1.3		72	4
0500	3	2	イヌナ	Faj	6.2	6.2	1.3		7	4
0500	4	3	コウチリカエデ	Acai	35.0	35.5	1.3		8	5
0500	5	4	フナ	Fac	45.1	47.7	1.3		9	6
0500	6	5	ナツツバキ	Spe	27.9	29.6	1.3	シカ剥皮被害(DD)	10	7
0500	7	6	コウチリカエデ	Acai	7.9	8.1	1.3		11	8
0500	8	7	クマシデ	Caj	7.1	7.3	1.3		12	9
0500	9	7	クマシデ	Caj	6.1	5.9	1.3		13	9
0500	10	8	コウチリカエデ	Acai	7.1	7.0	1.3		17	13
0500	11	9	ハリモミ	Pip	8.5	8.8	1.3		16	12
0500	12	10	ハナチリカエデ	Acj	6.8	6.9	1.3		14	10
0500	13	11	ツガ	Tsg	48.1	50.0	1.3		15	11
0500	14	12	イヌナ	Faj	7.1	7.3	1.3		23	15
0500	15	12	イヌナ	Faj	進界木(RT)	5.8	1.3			
0500	16	13	イヌナ	Faj	17.3	17.5	1.3		25	16
0500	17	13	イヌナ	Faj	40.1	41.0	1.3		26	16
0500	18	13	イヌナ	Faj	10.9	11.5	1.3		28	16
0500	19	13	イヌナ	Faj	28.3	29.3	1.3		29	16
0500	20	14	イヌナ	Faj	14.4	15.9	1.3		30	17
0500	21	15	フナ	Fac	6.1	5.8	1.3		31	18
0500	22	16	フナ	Fac	8.6	8.4	1.3		32	19
0500	23	17	イヌナ	Faj	17.7	17.6	1.3		33	20
0500	24	18	フナ	Fac	5.7	5.6	1.3		34	21
0500	25	19	イヌナ	Faj	22.1	21.9	1.3	幹割れ(SC)	35	22
0500	26	19	イヌナ	Faj	46.6	47.1	1.3		36	22
0500	27	19	イヌナ	Faj	26.8	26.7	1.3		37	22
0500	28	20	ミズキ	Abt	5.2	5.1	1.3		39	24
0500	29	21	フナ	Fac	9.3	9.0	1.3		38	23
0500	30	22	ミズキ	Abt	5.8	5.8	1.3	剥皮(PB)	40	25
0500	31	23	フナ	Fac	12.4	12.3	1.3		41	26
0500	32	24	オオモシジ	Acam	8.3	8.0	1.3	シカ角擦り(DD)	42	27

区画番号 QN	札番号 TNS	株番号 SN	樹種 Japanese name	略号 AB	DBH(cm)		測定高 MHD	備考 Remarks	旧札番号 PTNS	旧株番号 PSN
					2003	2009				
0500	33	25	ブナ	<i>Fbc</i>	35.1	37.5	1.3		43	28
0500	34	26	ブナ	<i>Fbc</i>	9.4	9.2	1.3		44	29
0500	35	27	イシダ	<i>Cat</i>	31.1	31.7	1.3		46	31
0500	36	28	ブナ	<i>Fbc</i>	5.2	5.0	1.3	先折れ(TB)	47	32
0500	37	29	イヌナ	<i>Faj</i>	8.2	8.6	1.3		18	14
0500	38	29	イヌナ	<i>Faj</i>	枯れ(D)	10.2	1.7	2009年再測にて生残確認(alive in 2009)、2003年 まで1.3mで測定 MHD changed(1.3m in 2003)	19	14
0500	39	29	イヌナ	<i>Faj</i>	5.4	5.5	1.3		20	14
0500	40	29	イヌナ	<i>Faj</i>	7.1	7.1	1.3		21	14
0500	41	29	イヌナ	<i>Faj</i>	6.4	6.5	1.3		22	14
0500	42	30	ウグツ	<i>Cib</i>	6.2	6.3	1.3		49	33
0500	43	31	ブナ	<i>Fbc</i>	49.1	49.8	1.3		50	34
0500	44	32	ブナ	<i>Fbc</i>	17.4	17.2	1.3		51	35
0500	45	33	ハウチリカエデ	<i>Acj</i>	7.5	7.7	1.3		69	49
0500	46	34	ブナ	<i>Fbc</i>	9.2	9.0	1.3		53	37
0500	47	35	ウバタカエデ	<i>Acr</i>	22.4	22.8	1.3		54	38
0500	48	36	ウバタカエデ	<i>Acr</i>	33.5	33.7	1.3		56	39
0500	49	36	ウバタカエデ	<i>Acr</i>	31.9	32.4	1.3		55	39
0500	50	37	イヌナ	<i>Faj</i>	7.2	7.3	1.3		57	40
0500	51	38	ウバタカエデ	<i>Acr</i>	24.4	25.6	1.3		58	41
0500	52	39	イヌナ	<i>Faj</i>	26.0	26.1	1.3		59	42
0500	53	39	イヌナ	<i>Faj</i>	19.9	19.8	1.3		60	42
0500	54	40	ミズキ	<i>Swc</i>	26.2	26.7	1.3		63	45
0500	55	41	コハウチリカエデ	<i>Acsi</i>	7.4	7.4	1.3		62	44
0500	56	42	ウグツ	<i>Cib</i>	7.0	6.8	1.3		64	46
0500	57	42	ウグツ	<i>Cib</i>	8.0	8.0	1.3		65	46
0500	58	43	ブナ	<i>Fbc</i>	5.6	5.4	1.3		66	47
0500			イヌナ	<i>Faj</i>	枯れ(D)	枯れ(D)	1.3		6	4
0500			イヌナ	<i>Faj</i>	76.4	枯れ(D)	1.5		27	16
0500			コハウチリカエデ	<i>Acsi</i>	枯れ(D)	枯れ(D)	1.3		45	30
0500			ブナ	<i>Fbc</i>	枯れ(D)	枯れ(D)	1.3		52	36
0500			ハクシホク	<i>Sto</i>	枯れ(D)	枯れ(D)	1.3		61	43
0500			アケボノ	<i>Frl</i>	枯れ(D)	枯れ(D)	1.3		67	48
0500			アケボノ	<i>Frl</i>	枯れ(D)	枯れ(D)	1.3		68	48
0500			ハッコヤナギ	<i>Sab</i>	枯れ(D)	枯れ(D)	1.3		70	50
0500			イヌナ	<i>Faj</i>	枯れ(D)	枯れ(D)	1.3		24	16

区画番号 QN	札番号 TNS	株番号 SN	樹種 Japanese name	略号 AB	DBH(cm)		測定高 MHD	備考 Remarks	旧札番号 PTNS	旧株番号 PSN
					2003	2009				
0599	1	1	ツガ	<i>Tss</i>	23.6	23.6	1.3		4	4
0599	2	2	ウツシロキ	<i>Abh</i>	8.9	9.9	1.3		3	3
0599	3	3	コハウチリカエデ	<i>Acsi</i>	7.0	7.0	1.3		2	2
0599	4	4	ブナ	<i>Fbc</i>	74.0	76.9	1.3		5	5
0599	5	5	ヤマボウシ	<i>Bja</i>	5.6	5.4	1.3	半枯れ(WT)	6	6
0599	6	6	イヌナ	<i>Faj</i>	37.0	36.9	1.3		12	12
0599	7	6	イヌナ	<i>Faj</i>	6.4	6.3	1.3		13	12
0599	8	6	イヌナ	<i>Faj</i>	13.3	13.9	1.3		14	12
0599	9	6	イヌナ	<i>Faj</i>	14.0	14.0	1.3		15	12
0599	10	6	イヌナ	<i>Faj</i>	24.3	24.9	1.3		16	12
0599	11	6	イヌナ	<i>Faj</i>	43.1	43.5	1.3		17	12
0599	12	7	ブナ	<i>Fbc</i>	62.0	63.3	1.3		20	15
0599	13	8	ツガ	<i>Tss</i>	72.7	74.4	1.3		8	8
0599	14	9	オオモミ	<i>Acam</i>	5.4	5.2	1.3		9	9
0599	15	10	アケボノ	<i>Cal</i>	7.5	7.8	1.3		10	10
0599	16	11	ツガ	<i>Tss</i>	44.3	45.8	1.3		11	11
0599	17	12	シナノキ	<i>Tij</i>	13.1	13.1	1.3		31	23
0599	18	13	イヌナ	<i>Faj</i>	16.5	17.9	1.3		26	21
0599	19	13	イヌナ	<i>Faj</i>	5.9	5.8	1.3		27	21
0599	20	13	イヌナ	<i>Faj</i>	7.3	7.1	1.3		28	21
0599	21	13	イヌナ	<i>Faj</i>	15.8	15.8	1.3		29	21
0599	22	14	ウバタカエデ	<i>Bem</i>	34.7	37.9	1.3		25	20
0599	23	15	ツガ	<i>Tss</i>	52.3	54.3	1.3		24	19
0599	24	16	ミズナ	<i>Beg</i>	13.8	13.7	1.3		40	30
0599	25	17	イヌナ	<i>Cat</i>	8.0	7.9	1.3		44	35
0599	26	18	ウバタカエデ	<i>Bem</i>	14.3	14.3	1.3		43	32
0599	27	19	ミズナ	<i>Quc</i>	16.7	17.2	1.3		47	35
0599	28	20	アケボノ	<i>Cal</i>	7.5	7.8	1.3		21	16
0599	29	21	ウグツ	<i>Cib</i>	5.5	5.4	1.3		22	17
0599	30	22	アケボノ	<i>Cal</i>	7.7	7.6	1.3		48	36
0599	31	23	ハクシホク	<i>Sto</i>	12.6	12.5	1.3		51	39
0599	32	24	アケボノ	<i>Cal</i>	9.2	9.0	1.3		55	42
0599	33	24	アケボノ	<i>Cal</i>	13.2	13.7	1.3		56	42
0599	34	25	イヌナ	<i>Cat</i>	15.9	15.7	1.3		58	44
0599	35	26	ウツシロキ	<i>Abh</i>	10.0	10.5	1.3		59	45
0599	36	27	イヌナ	<i>Cat</i>	8.5	8.4	1.3		60	46
0599	37	28	アケボノ	<i>Cal</i>	8.0	8.1	1.3		61	47
0599	38	28	ミズナ	<i>Beg</i>	26.5	27.1	1.3		62	48
0599	39	30	コハウチリカエデ	<i>Acsi</i>	6.0	5.9	1.3		63	49
0599	40	31	アケボノ	<i>Cal</i>	5.8	5.4	1.3		64	50
0599	41	32	イヌナ	<i>Cat</i>	10.0	9.9	1.3		66	52
0599	42	33	ウバタカエデ	<i>Bem</i>	30.0	31.3	1.3		67	53
0599	43	34	ツガ	<i>Tss</i>	52.2	53.9	1.3		37	27
0599	44	35	アケボノ	<i>Cal</i>	7.1	6.8	1.3		33	25
0599	45	35	アケボノ	<i>Cal</i>	13.4	13.8	1.3		34	25
0599	46	36	アケボノ	<i>Cal</i>	10.1	10.0	1.3		35	25
0599	47	36	アケボノ	<i>Cal</i>	11.8	11.7	1.3		36	26
0599	48	37	ブナ	<i>Fbc</i>	10.3	10.2	1.3		75	58
0599	49	38	アケボノ	<i>Cal</i>	9.7	9.7	1.3		71	56
0599	50	39	ミズナ	<i>Beg</i>	26.7	27.6	1.3		86	68
0599	51	39	ミズナ	<i>Beg</i>	12.5	12.4	1.3		87	68
0599	52	40	ツガ	<i>Tss</i>	6.3	6.7	1.3		88	69
0599	53	41	ツガ	<i>Tss</i>	5.5	5.5	1.3		93	74
0599	54	42	ウバタカエデ	<i>Bem</i>	22.1	23.0	1.3		90	71
0599	55	43	アケボノ	<i>Cal</i>	7.1	7.0	1.3		91	72
0599	56	44	イヌナ	<i>Cat</i>	22.3	22.9	1.3		85	67
0599	57	45	ミズナ	<i>Quc</i>	34.7	36.9	1.3		84	66

区画番号 QN	札番号 TNS	株番号 SN	樹種 Japanese name	略号 AB	DBH(cm)		測定高 MHD	備考 Remarks	旧札番号 PTNS	旧株番号 PSN
					2003	2009				
0599	58	46	アカシデ	Cal	9.8	9.7	1.3		83	65
0599	59	47	ハナキリ	Kap	27.0	28.2	1.3		79	62
0599	60	48	アカシデ	Cal	9.9	10.2	1.3		78	61
0599	61	49	ミズナラ	Quc	25.4	27.2	1.3		77	60
0599			ツガ	Tss	枯れ(D)	枯れ(D)	1.3		1	1
0599			ミズナラ	Quc	枯れ(D)	枯れ(D)	1.3		7	7
0599			コシアブラ	Asc	枯れ(D)	枯れ(D)	1.3		18	13
0599			アヲアキ	Mem	枯れ(D)	枯れ(D)	1.3		19	14
0599			アラカアオダモ	Frl	枯れ(D)	枯れ(D)	1.3		23	18
0599			ツガ	Tss	枯れ(D)	枯れ(D)	1.3		30	22
0599			ウダ(カンバ)	Bem	枯れ(D)	枯れ(D)	1.3		32	24
0599			シナキ	Tyj	枯れ(D)	枯れ(D)	1.3		38	28
0599			クリ	Cas	枯れ(D)	枯れ(D)	1.3		45	34
0599			クリ	Cas	枯れ(D)	枯れ(D)	1.3		46	34
0599			リュウブ	Clb	枯れ(D)	枯れ(D)	1.3		49	37
0599			ハクワンネツ	Sto	8.4			消失(not found)	50	38
0599			アカシデ	Cal	枯れ(D)	枯れ(D)	1.3		52	40
0599			アカシデ	Cal	枯れ(D)	枯れ(D)	1.3		53	41
0599			アカシデ	Cal	枯れ(D)	枯れ(D)	1.3		54	41
0599			ナツツハキ	Spe	枯れ(D)	枯れ(D)	1.3		72	57
0599			ナツツハキ	Spe	枯れ(D)	枯れ(D)	1.3		73	57
0599			ナツツハキ	Spe	枯れ(D)	枯れ(D)	1.3		74	57
0599			アカシデ	Cal	枯れ(D)	枯れ(D)	1.3		76	59
0599			リュウブ	Clb	枯れ(D)	枯れ(D)	1.3		80	63
0599			ナツツハキ	Spe	枯れ(D)	枯れ(D)	1.3		81	64
0599			ナツツハキ	Spe	枯れ(D)	枯れ(D)	1.3		82	64
0599			ミスル	Beg	枯れ(D)	枯れ(D)	1.3		89	70
0599			ナツツハキ	Spe	5.3				39	29
0599			オオヤマヅクラ	Prs	5.5				65	51
0599			リュウブ	Clb	5.7				41	31
0599			リュウブ	Clb	5.5				42	31
0599			アカシデ	Cal	5.7				70	55
0599			ウラシロキ	Abh	6.8				57	43
0599			アカシデ	Cal	7.5				69	55
0599			アカシデ	Cal	7.1			折れ(SB)	68	54

区画番号 QN	札番号 TNS	株番号 SN	樹種 Japanese name	略号 AB	DBH(cm)		測定高 MHD	備考 Remarks	旧札番号 PTNS	旧株番号 PSN
					2003	2009				
0403	1	1	イヌナ	Faj	9.0	9.1	1.3		2	1
0403	2	1	イヌナ	Faj	40.1	39.9	1.3		3	1
0403	3	1	イヌナ	Faj	15.5	16.6	1.3	剥皮(PB)	5	1
0403	4	1	イヌナ	Faj	16.2	16.5	1.3		6	1
0403	5	2	イヌナ	Faj	5.5	5.8	1.3		7	2
0403	6	2	イヌナ	Faj	36.5	37.4	1.3		10	2
0403	7	2	イヌナ	Faj	10.4	10.5	1.3		11	2
0403	8	2	イヌナ	Faj	5.1	5.4	1.3		12	2
0403	9	2	イヌナ	Faj	29.1	30.4	1.3		13	2
0403	10	2	イヌナ	Faj	11.7	12.0	1.3		14	2
0403	11	2	イヌナ	Faj	5.0	5.6	1.3		119	2
0403	12	3	アカシデ	Cal	6.7	7.3	1.3		15	3
0403	13	4	イヌナ	Faj	14.8	14.9	1.3		16	4
0403	14	5	アカシデ	Cal	5.7	6.3	1.3		18	5
0403	15	6	アカシデ	Cal	4.8	5.0	1.3		19	6
0403	16	7	コハナヅリカエデ	Acai	8.2	8.5	1.4	2003年まで1.3mで測定 MHD changed(1.3m in 2003)	20	7
0403	17	8	アカシデ	Cal	12.2	12.3	1.3		21	8
0403	18	9	アカシデ	Cal	13.2	13.4	1.3		22	9
0403	19	10	アカシデ	Cal	28.8	29.0	1.3		23	10
0403	20	11	アセビ	Fja	10.6	12.0	1.3		26	12
0403	21	12	アセビ	Fja	6.4	6.9	1.3		27	13
0403	22	12	アセビ	Fja	9.1	9.6	1.3		28	13
0403	23	12	アセビ	Fja	5.5	5.7	1.3		29	13
0403	24	12	アセビ	Fja	7.7	8.0	1.3		30	13
0403	25	13	アセビ	Fja	8.8	9.6	1.3		31	14
0403	26	14	アセビ	Fja	5.5	5.7	1.3		33	15
0403	27	15	コハナヅリカエデ	Acai	13.3	13.5	1.3		34	16
0403	28	16	イヌナ	Faj	10.3	10.8	1.3		35	17
0403	29	16	イヌナ	Faj	13.1	13.6	1.3		36	17
0403	30	16	イヌナ	Faj	47.6	48.3	1.3	半枯れ(WT)	38	17
0403	31	16	イヌナ	Faj	8.4	9.4	1.3		39	17
0403	32	16	イヌナ	Faj	18.9	19.6	1.3		40	17
0403	33	16	イヌナ	Faj	5.2	5.4	1.3		41	17
0403	34	16	イヌナ	Faj	34.7	37.5	1.3		42	17
0403	35	16	イヌナ	Faj	7.4	7.8	1.3		43	17
0403	36	17	アセビ	Fja	5.8	5.9	1.3		44	18
0403	37	17	アセビ	Fja	11.7	12.3	1.3		45	18
0403	38	17	アセビ	Fja	6.0	6.2	1.3	幹折れ(SBM)	46	18
0403	39	18	アセビ	Fja	6.7	7.6	1.3		47	19
0403	40	18	アセビ	Fja	5.8	6.2	1.3		48	19
0403	41	19	カハダカエデ	Acr	8.2	8.3	1.3		49	20
0403	42	20	イヌナ	Faj	11.6	12.5	1.3		51	21
0403	43	20	イヌナ	Faj	11.7	12.1	1.3		52	21
0403	44	20	イヌナ	Faj	34.4	34.3	1.3	元枯れ(SD)	53	21
0403	45	21	アセビ	Fja	10.5	10.4	1.3		55	22
0403	46	22	アセビ	Fja	10.4	11.1	1.3		57	23
0403	47	22	アセビ	Fja	8.0	8.4	1.3		58	23
0403	48	23	イヌナ	Faj	26.5	27.3	1.3		59	24
0403	49	24	ツガ	Tss	16.2	16.3	1.3		60	25
0403	50	25	アセビ	Fja	灌界木(RT)	5.4	1.3			
0403	51	26	イヌナ	Faj	4.9	5.2	1.3		62	26
0403	52	26	イヌナ	Faj	19.1	21.2	1.3		63	26
0403	53	26	イヌナ	Faj	28.3	30.0	1.3		64	26
0403	54	26	イヌナ	Faj	34.8	34.7	1.3	半枯れ(WT)	65	26
0403	55	26	イヌナ	Faj	10.3	11.2	1.3		67	26
0403	56	26	イヌナ	Faj	灌界木(RT)	5.0	1.3			
0403	57	27	ツガ	Tss	12.5	13.9	1.3		68	27

区画番号 QN	札番号 TNS	株番号 SN	樹種 Japanese name	略号 AB	DBH(cm)		測定高 MHD	備考 Remarks	旧札番号 PTNS	旧株番号 PSN
					2003	2009				
0403	58	28	ツガ	<i>Tss</i>	47.2	50.8	1.3		69	28
0403	59	29	ウツシロキミ	<i>Abh</i>	4.9	5.3	1.3		118	61
0403	60	30	アセビ	<i>Pja</i>	7.9	7.9	1.3		71	30
0403	61	30	アセビ	<i>Pja</i>	6.4	7.3	1.3		72	30
0403	62	31	ツガ	<i>Tss</i>	47.2	49.3	1.3		73	31
0403	63	32	アオハダ	<i>Ilm</i>	12.1	12.2	1.3		74	32
0403	64	32	アオハダ	<i>Ilm</i>	5.1	5.3	1.3		76	32
0403	65	33	ナツツバキ	<i>Spc</i>	28.0	28.4	1.3	剥皮(PB)	78	33
0403	66	34	アナ	<i>Pac</i>	63.4	64.1	1.3		80	35
0403	67	35	ツガ	<i>Tss</i>	45.2	45.5	1.3		81	36
0403	68	36	ツガ	<i>Tss</i>	41.1	41.2	1.3		82	37
0403	69	37	ミズメ	<i>Beg</i>	14.5	14.4	1.3		83	38
0403	70	38	アセビ	<i>Pja</i>	11.6	12.1	1.3		85	39
0403	71	38	アセビ	<i>Pja</i>	5.8	6.3	1.3		86	39
0403	72	38	アセビ	<i>Pja</i>	9.7	10.3	1.3		87	39
0403	73	39	ヤシロシ	<i>Alf</i>	34.2	36.5	1.3		88	40
0403	74	40	ウツ	<i>Cib</i>	5.5	5.3	1.3		89	41
0403	75	41	ウツ	<i>Cib</i>	5.3	5.3	1.3		90	42
0403	76	42	ウツ	<i>Cib</i>	6.8	6.9	1.3	剥皮(PB)	91	43
0403	77	43	コハナチリカエデ	<i>Acsi</i>	6.2	6.4	1.3		92	44
0403	78	44	ミズナラ	<i>Quc</i>	44.0	46.5	1.3		93	45
0403	79	45	ハウルボク	<i>Sto</i>	7.3	7.4	1.3		94	46
0403	80	46	イヌデ	<i>Cat</i>	11.0	11.5	1.3		95	47
0403	81	47	アセビ	<i>Pja</i>	5.3	6.1	1.3		96	48
0403	82	47	アセビ	<i>Pja</i>	5.7	5.6	1.3		98	48
0403	83	48	ウツ	<i>Cib</i>	7.8	8.4	1.3	剥皮(PB)	100	49
0403	84	49	アセビ	<i>Cal</i>	14.0	13.9	1.3	2009年測定漏れ、2011年再測(measured in 2011)	101	50
0403	85	50	アラゲアオタキ	<i>Frl</i>	8.6	9.0	1.2	2003年まで1.3mで測定 MHD changed(1.3m in 2003)	102	51
0403	86	51	アラゲアオタキ	<i>Frl</i>	9.5	9.6	1.3	アオタキ(2006)→(1)アラゲアオタキ	103	52
0403	87	52	ツガ	<i>Tss</i>	33.6	34.4	1.3		105	54
0403	88	53	アセビ	<i>Pja</i>	7.5	8.0	1.3		107	56
0403	89	53	アセビ	<i>Pja</i>	5.4	5.5	1.3		108	56
0403	90	53	アセビ	<i>Pja</i>	5.1	5.2	1.3		109	56
0403	91	54	アセビ	<i>Cal</i>	5.8	6.0	1.3		111	57
0403	92	55	アセビ	<i>Pja</i>	6.1	6.6	1.3		114	59
0403	93	55	アセビ	<i>Pja</i>	7.1	7.3	1.3		115	59
0403	94	55	アセビ	<i>Pja</i>	5.8	5.8	1.3	半面枯れ(WT)	116	59
0403	95	56	ウダイソバ	<i>Bem</i>	15.4	16.3	1.3		117	60
0403	96	57	アセビ	<i>Pja</i>	11.1	11.1	1.3		79	34
0403	97	58	アセビ	<i>Pja</i>	進界木(RT)	5.3	1.3			
0403			イヌナ	<i>Faj</i>	13.1		1.3	折れ(SB)、測定不可(CM)	50	21
0403			イヌナ	<i>Faj</i>	枯れ(D)	枯れ(D)	1.3		4	1
0403			イヌナ	<i>Faj</i>	枯れ(D)	枯れ(D)	1.3		8	2
0403			イヌナ	<i>Faj</i>	枯れ(D)	枯れ(D)	1.3		37	17
0403			アセビ	<i>Pja</i>	枯れ(D)	枯れ(D)	1.3		54	22
0403			アセビ	<i>Pja</i>	枯れ(D)	枯れ(D)	1.3		56	22
0403			アセビ	<i>Pac</i>	枯れ(D)	枯れ(D)	1.3		70	29
0403			アセビ	<i>Ilm</i>	枯れ(D)	枯れ(D)	1.3		77	32
0403			アセビ	<i>Cal</i>	枯れ(D)	枯れ(D)	1.3		106	55
0403			アセビ	<i>Pja</i>	枯れ(D)	枯れ(D)	1.3		110	56
0403			イヌナ	<i>Faj</i>	42.3	枯れ(D)	1.3	幹折れ(SBM)	9	2
0403			アセビ	<i>Ilm</i>	6.6	枯れ(D)	1.3		75	32
0403			イヌナ	<i>Faj</i>	7.0	枯れ(D)	1.3		17	4
0403			イヌナ	<i>Faj</i>	10.5	枯れ(D)	1.3		61	26

区画番号 QN	札番号 TNS	株番号 SN	樹種 Japanese name	略号 AB	DBH(cm)		測定高 MHD	備考 Remarks	旧札番号 PTNS	旧株番号 PSN
					2003	2009				
0402	1	1	イヌナ	<i>Faj</i>	34.3	34.5	1.3	中折れ(SBM)	1	1
0402	2	2	イヌナ	<i>Faj</i>	17.8	20.2	1.3		9	4
0402	3	3	サワシバ	<i>Cac</i>	7.2	8.1	1.3		10	5
0402	4	4	アセビ	<i>Pac</i>	5.3	6.5	1.3		11	6
0402	5	5	サワシバ	<i>Cac</i>	11.4	12.0	1.3		12	7
0402	6	6	サワシバ	<i>Cac</i>	進界木(RT)	5.3	1.3			
0402	7	7	オオモミジ	<i>Acam</i>	7.0	7.4	1.3		13	8
0402	8	8	イヌナ	<i>Faj</i>	11.2	11.4	1.3		14	9
0402	9	8	イヌナ	<i>Faj</i>	34.2	34.9	1.1		15	9
0402	10	8	イヌナ	<i>Faj</i>	52.0	53.1	1.3		17	9
0402	11	8	イヌナ	<i>Faj</i>	17.5	18.6	1.3		18	9
0402	12	9	アセビ	<i>Pac</i>	34.5	37.5	1.3		19	10
0402	13	10	ヤマボウシ	<i>Bja</i>	14.0	14.1	1.3		21	12
0402	14	11	サワシバ	<i>Cac</i>	進界木(RT)	6.3	1.3			
0402	15	12	アセビ	<i>Pac</i>	6.8	8.4	1.3		23	14
0402	16	13	イヌナ	<i>Faj</i>	14.1	15.1	1.3		7	3
0402	17	13	イヌナ	<i>Faj</i>	7.1	9.6	1.3		8	3
0402	18	14	ツガ	<i>Tss</i>	21.9	24.5	1.3		3	2
0402	19	15	ウツ	<i>Cib</i>	7.8	8.4	1.3		29	20
0402	20	16	アセビ	<i>Cal</i>	進界木(RT)	5.4	1.3			
0402	21	17	コハナチリカエデ	<i>Acsi</i>	進界木(RT)	6.5	1.3			
0402	22	18	コハナチリカエデ	<i>Acsi</i>	7.6	10.1	1.3		24	15
0402	23	19	コハナチリカエデ	<i>Acsi</i>	10.3	11.9	1.3		57	39
0402	24	20	アセビ	<i>Pac</i>	11.7	13.3	1.3		36	26
0402	25	21	コハナチリカエデ	<i>Acsi</i>	進界木(RT)	6.5	1.3			
0402	26	22	アセビ	<i>Pac</i>	5.7	5.6	1.3		37	27
0402	27	23	イヌナ	<i>Faj</i>	14.1	16.5	1.3		38	28
0402	28	23	イヌナ	<i>Faj</i>	41.5	42.8	1.3		39	28
0402	29	23	イヌナ	<i>Faj</i>	進界木(RT)	5.4	1.3			
0402	30	23	イヌナ	<i>Faj</i>	進界木(RT)	5.2	1.3			
0402	31	24	コハナチリカエデ	<i>Acsi</i>	9.1	9.8	1.3		34	24
0402	32	25	ツガ	<i>Tss</i>	62.3	64.4	1.3		27	18
0402	33	26	アセビ	<i>Pja</i>	11.0	11.6	1.3		28	19
0402	34	26	アセビ	<i>Pja</i>	進界木(RT)	10.0	1.3			
0402	35	26	アセビ	<i>Pja</i>	進界木(RT)	5.6	1.3			
0402	36	27	ハハミ	<i>Pip</i>	28.3	27.9	1.3		25	16
0402	37	28	アセビ	<i>Cal</i>	進界木(RT)	8.2	1.3			
0402	38	29	ハハミ	<i>Pip</i>	7.5	8.9	1.3		30	21

区画番号 QN	札番号 TNS	株番号 SN	樹種 Japanese name	略号 AB	DBH(cm)		測定高 MHD	備考 Remarks	旧札番号 PTNS	旧株番号 PSN
					2003	2009				
0402	39	30	列バダガエデ	Acr	19.9	21.7	1.3		31	22
0402	40	31	イブナ	Faj	15.9	15.9	1.3		32	23
0402	51	32	イブナ	Faj	27.9	29.2	1.4		41	29
0402	52	32	イブナ	Faj	27.3	27.5	1.3		42	29
0402	53	32	イブナ	Faj	9.0	9.9	1.3		43	29
0402	54	32	イブナ	Faj	8.7	9.8	1.3		44	29
0402	55	33	イブナ	Faj	31.9	33.3	1.3		49	33
0402	56	33	イブナ	Faj	進界木(RT)	5.4	1.3			
0402	57	33	イブナ	Faj	7.9	8.4	1.3		50	33
0402	58	34	ナツツバキ	Spe	18.5	18.3	1.3		51	34
0402	59	35	イブナ	Faj	28.2	28.2	1.3		52	35
0402	60	36	ツガ	Tsa	5.3	5.6	1.2		48	32
0402	61	37	ツガ	Tsa	46.0	47.1	1.3		54	36
0402	62	38	コハナヅリカエデ	Acai	6.7	7.5	1.3		55	37
0402	63	39	ハクシホク	Sto	5.3	5.7	1.3		56	38
0402			アザデ	Cal	5.9	枯れ(D)	1.3	消失(not found)	58	40
0402			イブナ	Faj	12.0	枯れ(D)	0.5		2	1
0402			イブナ	Faj	枯れ(D)	枯れ(D)	1.3		4	3
0402			イブナ	Faj	枯れ(D)	枯れ(D)	1.3		5	3
0402			イブナ	Faj	枯れ(D)	枯れ(D)	1.2		6	3
0402			イブナ	Faj	枯れ(D)	枯れ(D)	1.3		16	9
0402			ナツツバキ	Spe	5.7	枯れ(D)	1.3		20	11
0402			ハクシホク	Sto	枯れ(D)	枯れ(D)	1.3		22	13
0402			イシデ	Cat	枯れ(D)	枯れ(D)	0.8		26	17
0402			イブナ	Faj	枯れ(D)	枯れ(D)	1.3		33	23
0402			イブナ	Faj	枯れ(D)	枯れ(D)	1.3		35	25
0402			イブナ	Faj	枯れ(D)	枯れ(D)	1.3		40	28
0402			ミズナラ	Quc	枯れ(D)	枯れ(D)	1.3		45	30
0402			ミツハツヅリ	Rhd	5.7	枯れ(D)	1.2		46	31
0402			ミツハツヅリ	Rhd	枯れ(D)	枯れ(D)	1.3		47	31
0402			イブナ	Faj	5.9	枯れ(D)	1.4		53	35

区画番号 QN	札番号 TNS	株番号 SN	樹種 Japanese name	略号 AB	DBH(cm)		測定高 MHD	備考 Remarks	旧札番号 PTNS	旧株番号 PSN
					2003	2009				
0401	1	1	サワシバ	Cac	8.2	8.3	1.3		1	1
0401	2	2	サワシバ	Cac	14.3	14.5	1.3		2	2
0401	3	3	ハクシホク	Sto	7.2	7.1	1.3		3	3
0401	4	4	ミスギ	Swc	32.8	33.8	1.3		5	5
0401	5	5	ハクシホク	Sto	20.0	20.1	1.3		8	8
0401	6	6	オオモミジ	Acam	37.0	37.1	1.3		6	6
0401	7	7	フナ	Fac	68.1	72.2	1.3		71	46
0401	8	8	サワシバ	Cac	19.4	19.5	1.3		72	47
0401	9	9	サワシバ	Cac	12.7	14.0	1.3	折れ(SB)	73	48
0401	10	10	サワシバ	Cac	23.8	23.9	1.2		74	49
0401	11	11	サワシバ	Cac	12.7	12.4	1.3		75	50
0401	12	12	オオモミジ	Acam	25.4	26.1	1.3		64	39
0401	13	13	サワシバ	Cac	13.8	15.0	1.3		67	42
0401	14	14	サワシバ	Cac	14.6	15.3	1.4		68	43
0401	15	15	サワシバ	Cac	10.7	11.2	1.3		69	44
0401	16	16	サワシバ	Cac	13.6	14.5	1.3		10	10
0401	17	17	コハナヅリカエデ	Acai	6.3	6.6	1.3		9	9
0401	18	18	イブナ	Faj	10.6	11.5	1.3		12	12
0401	19	18	イブナ	Faj	38.3	39.7	1.3		13	12
0401	20	18	イブナ	Faj	46.6	56.8	1.7	先折れ(TB)、No.20、23総合(TF)	14	12
0401	21	18	イブナ	Faj	12.2	12.7	1.5		15	12
0401	22	18	イブナ	Faj	5.7	6.7	1.3		16	12
0401	23	18	イブナ	Faj	13.4	-	0.9	No.20、23総合(TF)	17	12
0401	24	19	サワシバ	Cac	6.7	7.1	1.1		11	11
0401	25	20	サワシバ	Cac	5.8	6.8	1.3		70	45
0401	26	21	サワシバ	Cac	6.0	6.8	1.3		20	15
0401	27	22	リウグウ	Cib	7.3	7.7	1.3		53	34
0401	28	23	イブナ	Faj	33.7	43.7	1.9		60	38
0401	29	23	イブナ	Faj	45.5	55.1	2.5	No.29、30総合(TF)	61	38
0401	30	23	イブナ	Faj	13.8	-	2.5	No.29、30総合(TF)	62	38
0401	31	23	イブナ	Faj	14.7	14.9	1.3		63	38
0401	32	23	イブナ	Faj	進界木(RT)	5.3	1.3			
0401	33	24	ナツツバキ	Spe	21.0	26.3	1.6		59	37
0401	34	25	ハナヅリカエデ	Acj	5.5	5.4	1.3		55	36
0401	35	25	ハナヅリカエデ	Acj	16.4	16.5	1.5		56	36
0401	36	25	ハナヅリカエデ	Acj	6.0	5.8	1.3		57	36
0401	37	25	ハナヅリカエデ	Acj	6.4	6.4	1.3		58	36
0401	38	26	リウグウ	Cib	7.7	7.9	1.3		54	35
0401	39	27	コハナヅリカエデ	Acai	6.4	6.3	1.3		38	26
0401	40	28	コハナヅリカエデ	Acai	5.7	6.2	1.5		39	27
0401	41	29	オオモミジ	Acam	6.4	6.7	1.3		40	28
0401	42	30	オオモミジ	Acam	6.1	6.3	1.3		41	29
0401	43	31	ハクシホク	Sto	9.4	9.5	1.3		43	31
0401	44	32	オオモミジ	Acam	6.8	7.2	1.3		52	33
0401	45	33	イブナ	Faj	46.9	17.9	1.3		44	32
0401	46	33	イブナ	Faj	22.5	23.9	1.3		46	32
0401	47	33	イブナ	Faj	6.8	8.3	1.3		47	32
0401	48	33	イブナ	Faj	進界木(RT)	6.0	1.3			
0401	49	33	イブナ	Faj	22.0	22.0	1.3		50	32
0401	50	33	イブナ	Faj	14.4	15.6	1.3		51	32
0401	51	34	ナツツバキ	Spe	5.5	5.4	1.4		21	16
0401	52	35	コハナヅリカエデ	Acai	7.3	8.4	1.3		22	17
0401	53	36	アザデ	Cal	6.0	5.9	1.4		19	14
0401	54	37	オオモミジ	Acam	7.7	8.2	1.3		18	13
0401	55	38	ナツツバキ	Bja	6.5	6.5	1.3		23	18
0401	56	38	ナツツバキ	Bja	9.7	10.2	1.3		24	18
0401	57	39	イブナ	Faj	5.8	9.4	1.3		25	19
0401	58	39	イブナ	Faj	5.8	6.3	1.4		26	19
0401	59	39	イブナ	Faj	14.2	15.1	1.3		27	19
0401	60	39	イブナ	Faj	41.0	41.7	1.3		28	19
0401	61	39	イブナ	Faj	進界木(RT)	5.4	1.3			
0401	62	40	アザデ	Cal	6.3	6.4	1.3		29	20

区画番号 QN	札番号 TNS	株番号 SN	樹種 Japanese name	略号 AB	DBH(cm)		測定高 MHD	備考 Remarks	旧札番号 PTNS	旧株番号 PSN
					2003	2009				
0401	63	41	ブナ	<i>Fbc</i>	9.5	10.2	1.4		30	21
0401	64	42	ブナ	<i>Fbc</i>	9.4	9.3	1.3		34	24
0401	66	44	ブナ	<i>Fbc</i>	92.0	94.4	1.3		32	23
0401	67	44	ブナ	<i>Fbc</i>	12.5	12.8	1.3		33	23
0401	68	45	イヌブナ	<i>Faj</i>	13.5	13.5	1.3		36	25
0401	69	45	イヌブナ	<i>Faj</i>	9.8	10.0	1.3		37	25
0401	70	46	ブナ	<i>Fbc</i>	9.3	9.5	1.3		31	22
0401			アワフキ	<i>Mem</i>	枯れ(D)	枯れ(D)	1.3		4	4
0401			アワフキ	<i>Mem</i>	枯れ(D)	枯れ(D)	1.3		7	7
0401			イヌブナ	<i>Faj</i>	枯れ(D)	枯れ(D)	1.3		35	25
0401			イヌブナ	<i>Faj</i>	枯れ(D)	枯れ(D)	1.3		45	32
0401			イヌブナ	<i>Faj</i>	17.0	枯れ(D)	1.4		48	32
0401			イヌブナ	<i>Faj</i>	枯れ(D)	枯れ(D)	1.3		49	32
0401			ブナ	<i>Fbc</i>	枯れ(D)	枯れ(D)	1.3		65	40
0401			シラカシヅル	<i>Aar</i>	7.4	枯れ(D)	1.3		66	41

区画番号 QN	札番号 TNS	株番号 SN	樹種 Japanese name	略号 AB	DBH(cm)		測定高 MHD	備考 Remarks	旧札番号 PTNS	旧株番号 PSN
					2003	2009				
0400	1	1	サウシバ	<i>Cac</i>	11.0	11.9	1.3		1	1
0400	2	1	サウシバ	<i>Cac</i>	6.1	7.2	1.3		2	1
0400	3	2	ハクキリ	<i>Kap</i>	39.4	42.1	1.3		3	2
0400	4	3	アオハダ	<i>Ilm</i>	10.8	11.5	1.3		4	3
0400	5	3	アオハダ	<i>Ilm</i>	7.8	8.0	1.3		5	3
0400	6	4	サウシバ	<i>Cac</i>	8.1	8.3	1.3		6	4
0400	7	5	ハクウソク	<i>Sto</i>	17.3	17.9	1.3		8	5
0400	8	6	オオモミジ	<i>Acam</i>	19.2	20.4	1.3		9	6
0400	9	7	コハナチリカエデ	<i>Acai</i>	6.0	6.2	1.3		94	79
0400	10	8	コハナチリカエデ	<i>Acj</i>	8.8	8.8	1.3		11	8
0400	11	9	ウミスズクラ	<i>Prq</i>	29.0	31.5	1.3		12	9
0400	12	9	ウミスズクラ	<i>Prq</i>	25.1	25.6	1.3		13	9
0400	13	10	サウシバ	<i>Cac</i>	18.4	19.0	1.3		15	10
0400	14	11	モミ	<i>Abf</i>	5.7	5.7	1.3		16	11
0400	15	12	ウハダカエデ	<i>Acr</i>	36.0	39.2	1.3		18	13
0400	16	13	コハナチリカエデ	<i>Acai</i>	7.0	6.9	1.3		19	14
0400	17	14	コハナチリカエデ	<i>Acai</i>	6.9	7.2	1.3		20	15
0400	18	15	サウシバ	<i>Cac</i>	5.3	5.4	1.3		22	17
0400	19	16	オオモミジ	<i>Acam</i>	6.0	6.1	1.3		23	18
0400	20	16	オオモミジ	<i>Acam</i>	5.8	5.7	1.3		24	18
0400	21	17	ワウブ	<i>Cib</i>	6.8	6.6	1.3		25	19
0400	22	18	ナツツバキ	<i>Spc</i>	22.9	24.4	1.3		26	20
0400	23	19	モミ	<i>Abf</i>	7.7	8.0	1.3		27	21
0400	24	20	コシアブラ	<i>Asc</i>	16.1	16.9	1.3		30	24
0400	25	21	ミズナラ	<i>Quc</i>	16.3	18.0	1.3		31	25
0400	26	22	アサナデ	<i>Cal</i>	5.3	5.4	1.3		32	26
0400	27	23	ツガ	<i>Tss</i>	60.4	62.1	1.3		33	27
0400	28	24	イワカズ	<i>Sch</i>	8.1	8.8	1.3		34	28
0400	29	25	ウハダカエデ	<i>Acr</i>	13.0	14.1	1.3		38	32
0400	30	26	オオモミジ	<i>Acam</i>	5.4	5.2	1.3		39	33
0400	31	27	ウツロモミ	<i>Abh</i>	13.9	13.9	1.3		42	36
0400	32	28	シナナキ	<i>Tij</i>	14.0	13.7	1.3		43	37
0400	33	29	オオモミジ	<i>Acam</i>	14.8	14.9	1.3		44	38
0400	34	30	ウツロモミ	<i>Abh</i>	6.2	6.3	1.3		45	39
0400	35	31	イヌブナ	<i>Faj</i>	9.8	10.5	1.3		46	40
0400	36	31	イヌブナ	<i>Faj</i>	26.0	29.2	1.3		47	40
0400	37	31	イヌブナ	<i>Faj</i>	16.2	17.8	1.3		48	40
0400	38	31	イヌブナ	<i>Faj</i>	6.8	6.8	1.3		49	40
0400	39	31	イヌブナ	<i>Faj</i>	9.5	9.3	1.3		50	40
0400	40	32	ツガ	<i>Tss</i>	7.9	9.1	1.3		51	41
0400	41	33	イヌデ	<i>Cat</i>	22.2	22.8	1.3		53	43
0400	42	34	アワフキ	<i>Mem</i>	7.2	7.3	1.3		54	44
0400	43	35	イヌブナ	<i>Faj</i>	17.5	18.2	1.3		55	45
0400	44	36	ナツツバキ	<i>Spc</i>	21.0	21.5	1.3		56	46
0400	45	37	コハナチリカエデ	<i>Acj</i>	5.7	5.6	1.3		57	47
0400	46	38	ツガ	<i>Tss</i>	9.7	9.9	1.3		58	48
0400	47	39	コシアブラ	<i>Asc</i>	11.8	12.7	1.3		59	49
0400	48	40	アオハダ	<i>Ilm</i>	6.8	6.6	1.3		61	51
0400	49	41	コシアブラ	<i>Asc</i>	12.4	12.3	1.3		62	52
0400	50	42	ナツツバキ	<i>Spc</i>	15.1	15.9	1.3		64	54
0400	51	43	ウツロモミ	<i>Abh</i>	20.8	22.7	1.3		65	55
0400	52	44	ナツツバキ	<i>Spc</i>	38.0	38.4	1.3		66	56
0400	53	45	イワカズ	<i>Sch</i>	6.8	7.5	1.3		67	57
0400	54	46	アヲガアオダモ	<i>Fid</i>	11.5	11.7	1.3		69	59
0400	55	47	モミ	<i>Abf</i>	57.2	61.6	1.3		70	60
0400	56	48	コハナチリカエデ	<i>Acai</i>	7.1	7.6	1.3		71	61
0400	57	49	ミズナラ	<i>Prq</i>	7.1	7.0	1.3		72	62
0400	58	50	コハナチリカエデ	<i>Acai</i>	14.0	14.0	1.3		73	63
0400	59	51	ワウブ	<i>Cib</i>	5.5	5.3	1.3		74	64
0400	60	51	ワウブ	<i>Cib</i>	6.3	6.1	1.3		75	64
0400	61	52	コハナチリカエデ	<i>Acj</i>	18.0	18.1	1.3		76	65
0400	62	53	ナツツバキ	<i>Spc</i>	9.3	9.4	1.3		77	66
0400	63	54	ナツツバキ	<i>Spc</i>	5.2	5.2	1.3		78	67
0400	64	55	イヌブナ	<i>Faj</i>	9.0	9.8	1.3		80	69
0400	65	55	イヌブナ	<i>Faj</i>	8.4	8.5	1.3		82	69
0400	66	55	イヌブナ	<i>Faj</i>	進界木(RT)	5.6	1.3			
0400	67	55	イヌブナ	<i>Faj</i>	35.2	36.6	1.3		83	69
0400	68	55	イヌブナ	<i>Faj</i>	5.4	5.8	1.3		84	69
0400	69	56	オオモミジ	<i>Acam</i>	25.0	25.7	1.3		85	70
0400	70	57	ウツロモミ	<i>Abh</i>	7.1	7.3	1.3		86	71
0400	71	58	モミ	<i>Abf</i>	6.9	7.5	1.3		87	72
0400	72	59	ブナ	<i>Fbc</i>	8.2	8.1	1.3		88	73
0400	73	60	アヲガアオダモ	<i>Fid</i>	16.6	17.6	1.3		89	74
0400	74	61	ワウブ	<i>Cib</i>	8.5	8.2	1.3		91	76
0400			コシアブラ	<i>Asc</i>	6.5	枯れ(D)	1.3		60	50
0400			サウシバ	<i>Cac</i>	枯れ(D)	枯れ(D)	1.3		7	4
0400			ツガ	<i>Tss</i>	枯れ(D)	枯れ(D)	1.3		10	7
0400			ウミスズクラ	<i>Prq</i>	枯れ(D)	枯れ(D)	1.3		14	9

秩父演習林大面積プロットにおける毎木調査資料 (2009年)

199

区画番号 QN	札番号 TNS	株番号 SN	樹種 Japanese name	略号 AB	DBH(cm)		測定高 MHD	備考 Remarks	旧札番号 PTNS	旧株番号 PSN
					2003	2009				
0400		1	ウラシロキミ	Abh	枯れ(D)	枯れ(D)	1.3		17	12
0400		2	アラケアオダキ	Frl	枯れ(D)	枯れ(D)	1.3		21	16
0400		3	ナツツバキ	Spc	11.0	枯れ(D)	1.3		28	22
0400		4	リュウブ	Cib	枯れ(D)	枯れ(D)	1.3		29	23
0400		5	ブナ	Fac	枯れ(D)	枯れ(D)	1.3		35	29
0400		6	ミスナラ	Quc	12.3	枯れ(D)	1.3		36	30
0400		7	リュウブ	Cib	枯れ(D)	枯れ(D)	1.3		37	31
0400		8	アラケアオダキ	Frl	枯れ(D)	枯れ(D)	1.3		40	34
0400		9	ツグ	Tss	枯れ(D)	枯れ(D)	1.3		41	35
0400		10	ブナ	Fac	枯れ(D)	枯れ(D)	1.3		52	42
0400		11	ウラシロキミ	Abh	5.3	枯れ(D)	1.3		79	68
0400		12	イヌブナ	Faj	枯れ(D)	枯れ(D)	1.3		81	69
0400		13	ミスナラ	Quc	枯れ(D)	枯れ(D)	1.3		90	75
0400		14	アヲアキ	Mem	5.0	枯れ(D)	1.3		95	
0400		15	ハチチリカエデ	Aci	8.6	枯れ(D)	1.3	剥皮(PB)	92	77
0400		16	アヲアキ	Mem	8.5	枯れ(D)	1.3		68	58
0400		17	ナツツバキ	Spc	10.2	枯れ(D)	1.3		63	53
0400		18	ウハダカエデ	Acr	16.0	枯れ(D)	1.3		93	78

区画番号 QN	札番号 TNS	株番号 SN	樹種 Japanese name	略号 AB	DBH(cm)		測定高 MHD	備考 Remarks	旧札番号 PTNS	旧株番号 PSN
					2003	2009				
0499	1	1	リュウブ	Cib	6.9	6.8	1.3		1	1
0499	2	2	ウハダカエデ	Acr	31.6	34.6	1.3		2	2
0499	3	3	アオハダ	Ulm	12.7	13.3	1.3		3	3
0499	4	3	アオハダ	Ulm	6.9	6.8	1.3		4	3
0499	5	3	アオハダ	Ulm	7.0	7.0	1.3		5	3
0499	6	4	リュウブ	Cib	7.2	6.9	1.3		6	4
0499	7	5	モミ	Abf	9.2	9.2	1.3		7	5
0499	8	6	アオハダ	Ulm	14.8	14.8	1.3		8	6
0499	9	6	アオハダ	Ulm	12.7	12.8	1.3		9	6
0499	10	7	アラケアオダキ	Frl	8.9	8.8	1.3		10	7
0499	11	8	アラケアオダキ	Frl	9.1	9.1	1.3		11	8
0499	12	9	ツグ	Tss	68.3	70.5	1.3		13	10
0499	13	10	ツグ	Tss	66.8	67.5	1.3		14	11
0499	14	11	ブナ	Fac	59.0	60.9	1.3	【参考】1.5mで測定:GBH188.7	15	12
0499	15	12	ツグ	Tss	36.5	-	1.3	測定不可(CMD),【参考】1.7mで測定:GBH110.0	16	13
0499	16	13	コハチチリカエデ	Acai	24.4	24.7	1.3		17	14
0499	17	14	イヌブナ	Faj	5.6	5.9	1.3		18	15
0499	18	14	イヌブナ	Faj	25.3	25.6	1.3		19	15
0499	19	14	イヌブナ	Faj	進界木(RT)	5.4	1.3			
0499	20	15	コハチチリカエデ	Acai	23.7	23.6	1.3		20	16
0499	21	16	ツグ	Tss	7.4	7.9	1.3		21	17
0499	22	17	ウラシロキ	Soj	44.9	44.5	1.3		22	18
0499	23	18	モミ	Abf	14.0	14.3	1.3		23	19
0499	24	19	ミスメ	Beg	23.5	24.9	1.3		26	22
0499	25	20	ツグ	Tss	7.8	8.5	1.3		27	23
0499	26	21	ツグ	Tss	5.0	5.4	1.3		85	65
0499	27	22	リュウブ	Cib	7.1	7.0	1.3		29	25
0499	28	22	リュウブ	Cib	11.1	11.0	1.3		31	25
0499	29	23	ツグ	Tss	12.2	12.6	1.3		32	26
0499	30	24	ウハダカエデ	Acr	24.8	26.0	1.3		34	28
0499	31	25	モミ	Abf	12.7	14.0	1.3		35	29
0499	32	26	ツグ	Tss	10.3	11.4	1.3		36	30
0499	33	27	コシアブラ	Asc	6.8	6.5	1.3		37	31
0499	34	28	ミスナラ	Quc	19.6	20.7	1.3		39	33
0499	35	29	ウハダカエデ	Acr	33.7	33.0	1.3		40	34
0499	36	30	コハチチリカエデ	Acai	22.5	22.7	1.3		41	35
0499	37	31	ハチチリカエデ	Acj	8.2	7.9	1.3		42	36
0499	38	31	ハチチリカエデ	Acj	8.3	8.3	1.3		43	36
0499	39	32	アラケアオダキ	Frl	13.0	12.9	1.3		45	37
0499	40	33	ツグ	Tss	6.0	6.0	1.3		46	38
0499	41	34	ツグ	Tss	進界木(RT)	5.3	1.3			
0499	42	35	ツグ	Tss	21.3	21.8	1.3		47	39
0499	43	36	ウハダカエデ	Acr	31.7	32.9	1.3		48	40
0499	44	37	コシアブラ	Asc	29.0	29.8	1.3		49	41
0499	45	38	ツグ	Tss	6.7	6.7	1.3		50	42
0499	46	39	コハチチリカエデ	Acai	5.8	5.8	1.3		51	43
0499	47	40	ツグ	Tss	5.8	6.1	1.3		52	44
0499	48	41	コハチチリカエデ	Acai	9.4	9.4	1.3		53	45
0499	49	42	ツグ	Tss	7.0	7.3	1.3		54	46
0499	50	43	コシアブラ	Asc	30.5	31.2	1.3		55	47
0499	51	44	ナツツバキ	Spc	24.0	24.7	1.3	シカ剥皮被害(DD)	56	48
0499	52	45	ツグ	Tss	7.0	7.6	1.3		57	49
0499	53	46	ハチチリカエデ	Acj	6.7	6.6	1.3		58	50
0499	54	47	ツグ	Tss	8.5	8.9	1.3		59	51
0499	55	47	ツグ	Tss	5.2	5.6	1.3		86	51
0499	56	48	イヌブナ	Faj	8.5	8.2	1.3		60	52
0499	57	48	イヌブナ	Faj	18.8	18.8	1.3		61	52
0499	58	48	イヌブナ	Faj	8.2	8.0	1.3		62	52
0499	59	48	イヌブナ	Faj	11.0	11.1	1.3		63	52
0499	60	48	イヌブナ	Faj	8.3	8.2	1.3		64	52
0499	61	48	イヌブナ	Faj	7.8	7.6	1.3		65	52
0499	62	48	イヌブナ	Faj	25.0	25.4	1.3		66	52
0499	63	48	イヌブナ	Faj	6.8	6.7	1.3		67	52
0499	64	49	ブナ	Fac	76.0	78.5	1.3		68	53
0499	65	50	イヌブナ	Faj	31.4	32.4	1.3		70	55
0499	66	50	イヌブナ	Faj	43.8	44.7	1.3		71	55
0499	67	50	イヌブナ	Faj	23.4	23.6	1.3		72	55
0499	68	50	イヌブナ	Faj	6.5	6.7	1.3		73	55
0499	69	50	イヌブナ	Faj	10.3	11.1	1.3		74	55
0499	70	51	ツグ	Tss	7.9	7.9	1.3		76	56
0499	71	52	ツグ	Tss	27.8	28.1	1.3		77	57
0499	72	53	ツグ	Tss	19.1	19.0	1.3		79	59
0499	73	54	モミ	Abf	10.1	10.1	1.3		80	60
0499	74	55	ツグ	Tss	61.9	64.0	1.3		81	61
0499	75	56	モミ	Abf	29.3	29.2	1.3		82	62

区画番号 QN	札番号 TNS	株番号 SN	樹種 Japanese name	略号 AB	DBH(cm)		測定高 MHD	備考 Remarks	旧札番号 PTNS	旧株番号 PSN
					2003	2009				
0499	76	57	ツガ	<i>Tss</i>	12.0	12.0	1.3		83	63
0499	77	58	ブナ	<i>Fac</i>	93.2	93.9	1.3		84	64
0499			オオモミ	<i>Acam</i>	8.3	枯れ(D)	1.3		25	21
0499			ナツバハキ	<i>Spc</i>	15.0	枯れ(D)	1.3		78	58
0499			モミ	<i>Abf</i>	枯れ(D)	枯れ(D)	1.3		24	20
0499			コハウチワカエデ	<i>Acai</i>	枯れ(D)	枯れ(D)	1.3		28	24
0499			モミ	<i>Abf</i>	枯れ(D)	枯れ(D)	1.3		38	32
0499			ハウチワカエデ	<i>Acj</i>	枯れ(D)	枯れ(D)	1.3		44	36
0499			コシアブラ	<i>Asc</i>	枯れ(D)	枯れ(D)	1.3		69	54
0499			イヌナ	<i>Faj</i>	枯れ(D)	枯れ(D)	1.3		75	55
0499			リュウブ	<i>Cib</i>	6.1	枯れ(D)	1.3		30	25
0499			ブナ	<i>Fac</i>	54.8	枯れ(D)	1.3	剥皮(PB)	12	9
0499			アカシデ	<i>Cal</i>	26.7	枯れ(D)	1.3		33	27

区画番号 QN	札番号 TNS	株番号 SN	樹種 Japanese name	略号 AB	DBH(cm)		測定高 MHD	備考 Remarks	旧札番号 PTNS	旧株番号 PSN
					2003	2009				
0303	2	2	ブナ	<i>Fac</i>	30.7	31.1	1.3		3	3
0303	3	3	リュウブ	<i>Cib</i>	11.8	11.2	1.3		4	4
0303	4	3	リュウブ	<i>Cib</i>	5.0	6.0	1.2	2003年まで1.3mで測定 MHD changed(1.3m in 2003)	92	4
0303	5	4	コハウチワカエデ	<i>Acai</i>	23.9	23.9	1.3		5	5
0303	6	5	アカシデ	<i>Cal</i>	5.6	8.1	1.3		93	65
0303	7	6	リュウブ	<i>Cib</i>	7.1	7.5	1.3		6	6
0303	8	7	イヌナ	<i>Faj</i>	6.9	8.9	1.3		9	8
0303	9	7	イヌナ	<i>Faj</i>	6.1	6.8	1.3	旧株番号間違い(PSN error)	10	10
0303	10	7	イヌナ	<i>Faj</i>	進界木(RT)	5.3	1.3			
0303	12	8	コハウチワカエデ	<i>Acai</i>	25.3	26.5	1.3		11	11
0303	13	9	ツガ	<i>Tss</i>	10.9	13.9	1.3		12	12
0303	14	10	ヤマボウシ	<i>Bja</i>	8.1	9.0	1.3		14	14
0303	15	11	ツガ	<i>Tss</i>	5.2	6.1	1.3		94	66
0303	16	12	ツガ	<i>Tss</i>	6.2	6.8	1.3		90	63
0303	17	13	リュウブ	<i>Cib</i>	5.6	5.9	1.3	シカ剥皮食害(DD)	15	15
0303	18	14	ミツハツツジ	<i>Rhd</i>	6.8	7.0	1.3		16	16
0303	19	14	ミツハツツジ	<i>Rhd</i>	6.4	6.4	1.3		17	16
0303	20	15	イヌナ	<i>Faj</i>	7.3	8.4	1.3		18	17
0303	21	15	イヌナ	<i>Faj</i>	7.2	7.7	1.3		19	17
0303	22	15	イヌナ	<i>Faj</i>	9.1	9.3	1.3		20	17
0303	23	15	イヌナ	<i>Faj</i>	10.2	11.1	1.3		21	17
0303	24	15	イヌナ	<i>Faj</i>	10.2	11.2	1.3		22	17
0303	25	16	ブナ	<i>Fac</i>	56.3	59.6	1.3		23	18
0303	26	17	ツガ	<i>Tss</i>	39.0	41.8	1.3		24	19
0303	27	18	アオハダ	<i>Ilm</i>	7.5	8.5	1.3		25	20
0303	28	18	アオハダ	<i>Ilm</i>	9.2	9.1	1.3		26	20
0303	29	18	アオハダ	<i>Ilm</i>	21.4	21.3	1.3		27	20
0303	30	18	アオハダ	<i>Ilm</i>	8.3	9.2	1.3		28	20
0303	31	18	アオハダ	<i>Ilm</i>	8.0	8.3	1.3		29	20
0303	32	18	アオハダ	<i>Ilm</i>	21.5	22.0	1.3		30	20
0303	33	18	アオハダ	<i>Ilm</i>	5.4	6.1	1.3		31	20
0303	34	19	ミツハツツジ	<i>Rhd</i>	5.4	5.4	1.3		33	21
0303	36	21	コハウチワカエデ	<i>Acai</i>	6.4	6.5	1.3		35	23
0303	37	22	コハウチワカエデ	<i>Acai</i>	5.5	5.5	1.3		91	64
0303	38	23	コハウチワカエデ	<i>Acai</i>	5.5	5.6	1.3		36	24
0303	39	24	リュウブ	<i>Cib</i>	7.6	8.0	1.3		37	25
0303	40	25	ブナ	<i>Fac</i>	74.3	75.9	1.3		38	26
0303	41	26	シナナキ	<i>Tij</i>	38.7	38.5	1.3		39	27
0303	42	27	ハリモミ	<i>Pip</i>	7.4	8.7	1.3		40	28
0303	44	29	ナツバハキ	<i>Spc</i>	7.3	7.9	1.3		41	29
0303	46	31	リュウブ	<i>Cib</i>	11.8	12.2	1.3		43	31
0303	47	32	アカシデ	<i>Cal</i>	13.3	13.3	1.3		45	33
0303	49	34	アカシデ	<i>Cal</i>	8.6	9.1	1.3		47	35
0303	50	35	ツガ	<i>Tss</i>	進界木(RT)	5.3	1.3			
0303	51	36	ツガ	<i>Tss</i>	進界木(RT)	5.3	1.3			
0303	52	37	リュウブ	<i>Cib</i>	10.8	10.6	1.3		48	36
0303	53	37	リュウブ	<i>Cib</i>	8.1	8.0	1.3		49	36
0303	54	38	リュウブ	<i>Cib</i>	6.7	6.6	1.3		50	37
0303	55	39	リュウブ	<i>Cib</i>	7.7	7.6	1.3		51	38
0303	56	40	コハウチワカエデ	<i>Acai</i>	11.0	11.4	1.3		52	39
0303	57	41	ウラシロモミ	<i>Abh</i>	7.8	8.3	1.3		53	40
0303	58	42	リュウブ	<i>Cib</i>	5.2	5.3	1.3		54	41
0303	59	43	ツガ	<i>Tss</i>	8.5	9.2	1.3		56	43
0303	60	44	ツガ	<i>Tss</i>	5.5	6.6	1.3		95	67
0303	61	45	イヌナ	<i>Faj</i>	9.8	9.6	1.3		57	44
0303	62	45	イヌナ	<i>Faj</i>	15.5	17.4	1.3		58	44
0303	63	45	イヌナ	<i>Faj</i>	16.8	18.2	1.3		59	44
0303	64	45	イヌナ	<i>Faj</i>	6.4	6.4	1.3		60	44
0303	66	46	リュウブ	<i>Cib</i>	進界木(RT)	5.4	1.3			
0303	67	47	ツガ	<i>Tss</i>	28.1	29.1	1.3		62	46
0303	68	48	イヌナ	<i>Faj</i>	10.3	10.7	1.3		63	47
0303	69	49	コハウチワカエデ	<i>Acai</i>	9.6	9.4	1.3		64	48
0303	70	50	ツガ	<i>Tss</i>	5.2	6.1	1.3		96	68
0303	71	51	モミ	<i>Abt</i>	進界木(RT)	5.4	1.3			
0303	72	52	コハウチワカエデ	<i>Acai</i>	9.9	9.9	1.3		66	50
0303	73	53	ツガ	<i>Tss</i>	5.0	5.3	1.3		97	69
0303	74	54	イヌナ	<i>Faj</i>	20.3	21.5	1.3		67	51
0303	75	54	イヌナ	<i>Faj</i>	7.8	8.7	1.3		68	51
0303	76	55	コシアブラ	<i>Asc</i>	6.2	6.1	1.3		69	52
0303	77	56	ツガ	<i>Tss</i>	7.4	8.0	1.3		70	53
0303	78	57	ツガ	<i>Tss</i>	6.6	7.1	1.3		71	54
0303	79	58	コハウチワカエデ	<i>Acai</i>	5.1	5.4	1.3		98	70
0303	80	59	リュウブ	<i>Cib</i>	12.0	11.7	1.3		73	56
0303	81	60	ナツバハキ	<i>Spc</i>	11.7	13.3	1.3		74	57
0303	82	61	イヌナ	<i>Faj</i>	9.7	8.8	2.0		75	58
0303	83	61	イヌナ	<i>Faj</i>	5.9	6.3	2.0		76	58
0303	84	61	イヌナ	<i>Faj</i>	43.3	44.1	2.0		77	58
0303	85	61	イヌナ	<i>Faj</i>	40.1	40.3	2.0		78	58
0303	86	61	イヌナ	<i>Faj</i>	19.3	19.8	2.0		79	58

秩父演習林大面積プロットにおける毎木調査資料 (2009年)

201

区画番号 QN	札番号 TNS	株番号 SN	樹種 Japanese name	略号 AB	DBH(cm)	DBH(cm)	測定高 MHD	備考 Remarks	旧札番号	旧株番号
					2003	2009			PTNS	PSN
0303	87	61	イヌナ	Faj	16.4	16.4	2.0		81	58
0303	88	61	イヌナ	Faj	7.8	7.8	2.0		82	58
0303	89	61	イヌナ	Faj	7.5	7.7	2.0		83	58
0303	90	61	イヌナ	Faj	6.2	6.1	2.0		84	58
0303	91	61	イヌナ	Faj	5.2	5.4	2.0		85	58
0303	92	62	ツガ	Tss	進界木(RT)	5.0	1.3			
0303	93	63	ブナ	Fac	79.9	82.4	1.3		86	59
0303	94	64	アケビ	Cal	21.8	22.9	1.3		87	60
0303	95	65	アヲナキ	Mem	8.0	9.0	1.3		89	62
0303	96	66	ツガ	Tss	進界木(RT)	6.1	1.3			
0303			ミハツツジ	Rhd	枯れ(D)	枯れ(D)	1.3		1	1
0303			リュウ	Clb	6.8	枯れ(D)	1.3	折れ(SB)	7	6
0303			クマシデ	Caj	枯れ(D)	枯れ(D)	1.3		8	7
0303			ブナ	Fac	枯れ(D)	枯れ(D)	1.3		13	13
0303			ミハツツジ	Rhd	枯れ(D)	枯れ(D)	1.3		32	21
0303			カハダカエデ	Acr	枯れ(D)	枯れ(D)	1.3		72	55
0303			イヌナ	Faj	枯れ(D)	枯れ(D)	2.0		80	58
0303			ツガ	Tss	枯れ(D)	枯れ(D)	1.3		88	61
0303			ウツシロモミ	Abh	6.1	枯れ(D)	1.3	シカ剥皮食害(DD)	44	32
0303			ウツシロモミ	Abh	8.2	枯れ(D)	1.3	シカ剥皮食害(DD)	65	49

区画番号 QN	札番号 TNS	株番号 SN	樹種 Japanese name	略号 AB	DBH(cm)	DBH(cm)	測定高 MHD	備考 Remarks	旧札番号	旧株番号
					2003	2009			PTNS	PSN
0302	1	1	ブナ	Fac	10.6	11.1	1.3		1	1
0302	2	2	イヌナ	Cat	15.1	15.1	1.3		2	2
0302	3	3	ナツツバキ	Spc	8.2	8.8	1.3		3	3
0302	4	4	イヌナ	Faj	10.0	9.8	1.3		4	4
0302	5	4	イヌナ	Faj	47.9	48.1	1.3	No.5, 6総合(TF)	5	4
0302	6	4	イヌナ	Faj	-	-	1.3	No.5, 6総合(TF)	6	4
0302	7	4	イヌナ	Faj	34.3	35.3	1.3	2009年異常値のため、2011年再測(measured in 2011)	7	4
0302	8	4	イヌナ	Faj	8.6	9.2	1.3		8	4
0302	9	5	イヌナ	Cat	50.3	51.2	1.3		60	54
0302	10	6	サワシバ	Cac	6.9	6.8	1.4		59	53
0302	11	7	ナツツバキ	Spc	17.7	17.6	1.3		58	52
0302	12	8	イヌナ	Faj	6.0	5.8	1.3		57	51
0302	13	9	オオモミジ	Acam	17.1	17.3	1.3		56	50
0302	14	10	サワシバ	Cac	8.8	8.8	1.4		55	49
0302	15	11	クスリハ	Acn	10.2	10.1	1.4		54	48
0302	16	12	ナツツバキ	Spc	8.5	9.6	1.3		9	5
0302	17	13	ブナ	Fac	39.5	42.0	1.3		10	6
0302	18	14	ブナ	Fac	16.8	16.7	1.5		11	7
0302	19	15	サワシバ	Cac	12.0	12.0	1.4		12	8
0302	20	16	コウチリカエデ	Acai	6.1	6.0	1.3		52	46
0302	21	17	ブナ	Fac	47.5	50.3	1.3		53	47
0302	22	18	オオモミジ	Acam	12.4	12.3	1.3		51	45
0302	23	19	コウチリカエデ	Acai	5.4	5.4	1.3		50	44
0302	24	20	ブナ	Fac	11.4	11.3	1.3		49	43
0302	25	21	オオモミジ	Acam	9.1	9.2	1.3		48	42
0302	26	22	ブナ	Fac	30.1	32.0	1.3		47	41
0302	27	23	サワシバ	Cac	6.7	6.8	1.3		45	39
0302	28	24	ブナ	Fac	13.1	12.8	1.2		46	40
0302	29	25	サワシバ	Cac	9.9	8.4	1.3	前回DBHおかしい(error in DBH2004)	13	9
0302	30	26	ブナ	Fac	54.8	57.8	1.3		14	10
0302	31	27	イヌナ	Cat	9.8	10.4	1.3		16	12
0302	32	28	リュウ	Clb	9.5	9.6	1.3		15	11
0302	33	29	サワシバ	Cac	8.3	8.4	1.3		17	13
0302	34	29	サワシバ	Cac	6.5	6.6	1.4		18	13
0302	35	30	イヌナ	Cat	30.1	30.3	1.3		40	35
0302	36	31	イヌナ	Faj	進界木(RT)	5.3	1.3			
0302	37	32	イヌナ	Cat	16.0	16.1	1.3		39	34
0302	38	33	コウチリカエデ	Acai	5.3	5.5	1.3		38	33
0302	39	34	ウツシロモミ	Abh	8.1	9.0	1.3		37	32
0302	40	35	サワシバ	Cac	7.3	7.3	1.3		44	38
0302	41	35	サワシバ	Cac	進界木(RT)	7.2	1.3			
0302	42	36	ブナ	Fac	5.6	5.8	1.3		36	31
0302	43	37	サワシバ	Cac	4.7	5.0	1.3		35	30
0302	44	38	ブナ	Fac	6.8	7.1	1.4		29	24
0302	45	39	コウチリカエデ	Acai	27.1	26.9	1.3		33	28
0302	46	40	サワシバ	Cac	7.1	7.5	1.4		34	29
0302	47	41	サワシバ	Cac	6.4	6.4	1.3		32	27
0302	48	42	アケビ	Cal	5.3	6.0	1.3		21	16
0302	49	43	ブナ	Fac	85.5	86.9	1.3		22	17
0302	50	44	コウチリカエデ	Acai	29.7	29.8	1.3		23	18
0302	51	45	アケビ	Cal	10.4	11.5	1.3		31	26
0302	52	46	ナツツバキ	Spc	5.9	8.3	1.3		30	25
0302	53	47	ツガ	Tss	100.0	101.0	1.3		28	23
0302	54	48	コウチリカエデ	Acai	79.7	80.6	1.3		27	22
0302	55	49	コウチリカエデ	Acai	26.1	26.5	1.3		25	20
0302			ハクシホク	Sto	枯れ(D)	枯れ(D)	1.3		19	14
0302			アケビ	Cal	枯れ(D)	枯れ(D)	1.3		26	21
0302			ハクシホク	Sto	17.5	枯れ(D)	1.3	幹折れ(SBM)	41	36
0302			イヌナ	Faj	枯れ(D)	枯れ(D)	1.3		42	37
0302			イヌナ	Faj	枯れ(D)	枯れ(D)	1.3		43	37
0302			アヲナキ	Mem	枯れ(D)	枯れ(D)	1.3		62	55
0302			アヲナキ	Mem	6.6	枯れ(D)	1.3		61	55
0302			ハクシホク	Sto	17.4	枯れ(D)	1.3		63	56
0302			ウツシロモミ	Abh	6.0	枯れ(D)	1.3	シカ剥皮食害(DD)	20	15

区画番号 QN	札番号 TNS	株番号 SN	樹種 Japanese name	略号 AB	DBH(cm)		測定高 MHD	備考 Remarks	旧札番号 PTNS	旧株番号 PSN
					2003	2009				
0301	1	1	サワシバ	Cac	5.5	5.4	1.3		1	1
0301	2	1	サワシバ	Cac	9.8	9.7	1.3		2	1
0301	3	2	コハウチワカエデ	Acai	5.5	5.5	1.3		3	2
0301	4	3	ミズキ	Swc	31.6	33.9	1.3		4	3
0301	5	4	サワシバ	Cac	8.4	8.3	1.3		5	4
0301	6	5	ブナ	Fac	9.7	9.8	1.3		6	5
0301	7	6	サワシバ	Cac	12.3	12.3	1.3		8	7
0301	8	6	サワシバ	Cac	6.8	7.1	1.4		9	7
0301	9	7	サワシバ	Cac	15.9	15.8	1.3		11	9
0301	10	8	サワシバ	Cac	15.7	15.5	1.3		13	11
0301	11	9	アケボノ	Frl	21.6	22.0	1.3		14	12
0301	12	10	ナツツバキ	Spe	10.6	10.9	1.3		16	14
0301	13	11	イヌシデ	Cat	38.6	40.0	1.3		17	15
0301	14	12	サワシバ	Cac	8.8	9.0	1.3		18	16
0301	15	13	コハウチワカエデ	Acai	5.2	5.2	1.4		19	17
0301	16	14	イヌシデ	Cat	14.4	14.4	1.3		21	19
0301	17	15	コハウチワカエデ	Acai	5.5	5.4	1.3		20	18
0301	18	16	サワシバ	Cac	10.8	11.1	1.3		22	20
0301	20	18	コハウチワカエデ	Acai	6.2	6.3	1.3		24	22
0301	21	19	オオモミジ	Acam	13.1	13.4	1.3		26	24
0301	22	20	サワシバ	Cac	27.2	27.8	1.3		27	25
0301	23	21	イヌアナ	Faj	6.4	6.4	1.2		28	26
0301	24	21	イヌアナ	Faj	48.5	50.8	1.3		29	26
0301	25	21	イヌアナ	Faj	7.9	8.7	1.3		30	26
0301	26	22	ブナ	Fac	9.6	9.6	1.3		31	27
0301	27	23	サワシバ	Cac	12.7	14.0	1.3		32	28
0301	28	24	サワシバ	Cac	8.7	9.4	1.3		33	29
0301	29	25	サワシバ	Cac	7.8	8.5	1.3		34	30
0301	30	26	イヌアナ	Faj	21.0	24.3	1.4		35	31
0301	31	27	サワシバ	Cac	7.5	8.7	1.3		36	32
0301	32	28	サワシバ	Cac	7.9	8.2	1.3		37	33
0301	33	29	サワシバ	Cac	6.6	6.5	1.3		38	34
0301	34	29	サワシバ	Cac	16.1	16.3	1.3		39	34
0301	36	31	イヌアナ	Faj	28.2	33.0	1.3		41	36
0301	37	32	コハウチワカエデ	Acai	8.4	9.0	1.3		43	37
0301	38	33	オオモミジ	Acam	19.3	20.2	1.3	ウラゲエンコウカエデ(2006)→(正)オオモミジ	44	38
0301	39	34	サワシバ	Cac	7.3	7.4	1.3		45	39
0301	40	35	サワシバ	Cac	15.3	16.7	1.3		46	40
0301	42	37	サワシバ	Cac	5.5	6.0	1.3		48	42
0301	43	37	サワシバ	Cac	14.1	14.1	1.3		49	42
0301	44	38	ヤマボウシ	Bja	9.2	9.3	1.3		50	43
0301	45	39	サワシバ	Cac	16.1	15.9	1.2		52	45
0301	46	40	ナツツバキ	Spe	6.3	6.4	1.3		54	47
0301	47	41	サワシバ	Cac	15.9	16.8	1.2	シカ剥皮食害(DD)	55	48
0301	48	42	コハウチワカエデ	Acai	12.4	12.6	1.3		56	49
0301	49	43	コハウチワカエデ	Acai	6.7	6.8	1.3		57	50
0301	50	44	サワシバ	Cac	5.2	5.6	1.3		58	51
0301	51	45	オオモミジ	Acam	12.3	12.5	1.3		74	67
0301	52	46	オニイチヤ	Acma	34.0	36.0	1.3		73	66
0301	53	47	サワシバ	Cac	17.3	17.9	1.3		59	52
0301	54	48	サワシバ	Cac	12.7	13.4	1.4		60	53
0301	55	49	サワシバ	Cac	19.6	19.6	1.5		61	54
0301	56	50	ブナ	Fac	74.0	75.4	1.3		62	55
0301	57	51	アヲアキ	Mem	6.2	6.2	1.3		63	56
0301	58	52	ツガ	Tss	5.5	5.4	1.3		64	57
0301	59	53	オオモミジ	Acam	31.3	31.4	1.5		65	58
0301	60	54	サワシバ	Cac	9.8	9.8	1.3		68	61
0301	61	55	コハウチワカエデ	Acai	7.4	7.4	1.3		69	62
0301	62	56	コハウチワカエデ	Acai	5.1	5.3	1.3		70	63
0301	63	57	ブナ	Fac	30.7	33.2	1.3		71	64
0301	64	58	サワシバ	Cac	14.7	14.8	1.3		72	65
0301			サワシバ	Cac	4.9	枯れ(D)	1.3	消失(not found)	51	44
0301			サワシバ	Cac	枯れ(D)	枯れ(D)	1.3		10	8
0301			サワシバ	Cac	枯れ(D)	枯れ(D)	1.4		15	13
0301			イヌシデ	Cat	31.0	枯れ(D)	1.3	元折れ(SBB)	25	23
0301			イヌアナ	Faj	枯れ(D)	枯れ(D)	1.3		42	36
0301			ブナ	Fac	枯れ(D)	枯れ(D)	1.3		53	46
0301			ブナ	Fac	枯れ(D)	枯れ(D)	1.3		75	68
0301			アヲアキ	Mem	5.5	枯れ(D)	1.3		7	6
0301			サワシバ	Cac	9.4	枯れ(D)	1.3		67	60
0301			アケボノ	Frl	14.4	枯れ(D)	1.3		12	10
0301			サワシバ	Cac	18.3	枯れ(D)	1.3		66	59

区画番号 QN	札番号 TNS	株番号 SN	樹種 Japanese name	略号 AB	DBH(cm)		測定高 MHD	備考 Remarks	旧札番号 PTNS	旧株番号 PSN
					2003	2009				
0300	1	1	サワシバ	Cac	6.1	6.5	1.3		2	2
0300	2	2	イヌアナ	Faj	12.4	12.4	1.3		3	3
0300	3	2	イヌアナ	Faj	5.8	5.9	1.3		4	3
0300	4	2	イヌアナ	Faj	8.7	8.8	1.3		5	3
0300	5	2	イヌアナ	Faj	16.7	16.8	1.3		6	3
0300	6	2	イヌアナ	Faj	58.0	59.2	1.3		7	3
0300	7	2	イヌアナ	Faj	11.1	11.1	1.3	先枯れ(TW)	8	3
0300	8	3	オオモミジ	Acam	5.5	6.0	1.3		9	4
0300	9	4	サワシバ	Cac	7.9	8.5	1.3		10	5
0300	10	5	アカンデ	Cal	16.8	17.4	1.3		11	6
0300	11	6	ブナ	Fac	66.6	67.1	1.3		12	7
0300	12	7	コハウチワカエデ	Acai	12.1	12.5	1.3		13	8
0300	13	8	リウウ	Cib	9.6	9.6	1.3		14	9
0300	14	9	ツガ	Tss	54.3	55.3	1.3		15	10
0300	15	10	コハウチワカエデ	Acai	灌界木(RT)	5.1	1.3			
0300	16	11	オオモミジ	Acam	5.1	5.2	1.3	アカンデ(2006)→(正)オオモミジ	81	57
0300	17	12	コハウチワカエデ	Acai	7.1	7.3	1.3		17	12
0300	18	13	オオモミジ	Acam	8.2	8.3	1.3		18	13
0300	19	14	ブナ	Fac	25.6	26.8	1.3		19	14
0300	20	15	コハウチワカエデ	Acai	5.8	5.9	1.3		21	16
0300	21	16	サワシバ	Cac	8.6	9.2	1.3		22	17

区画番号 QN	札番号 TNS	株番号 SN	樹種 Japanese name	略号 AB	DBH(cm)		測定高 MHD	備考 Remarks	旧札番号 PTNS	旧株番号 PSN
					2003	2009				
0300	22	17	モミ	Abf	16.3	17.0	1.3		23	18
0300	23	18	コウヤマキ	Aca	13.7	13.8	1.3		24	19
0300	24	19	シカクシ	Aar	15.7	17.1	1.3		25	20
0300	25	20	ササバ	Cac	15.4	16.5	1.3		26	21
0300	26	21	ササバ	Cac	10.6	10.6	1.3		27	22
0300	27	21	ササバ	Cac	10.7	10.8	1.3		28	22
0300	28	21	ササバ	Cac	6.0	6.0	1.3		29	22
0300	29	22	イヌナ	Faj	31.3	33.6	1.3		30	23
0300	30	22	イヌナ	Faj	41.9	43.2	1.3		31	23
0300	31	22	イヌナ	Faj	7.3	7.9	1.3		32	23
0300	32	22	イヌナ	Faj	19.5	20.4	1.3		33	23
0300	33	22	イヌナ	Faj	41.7	41.9	1.3		34	23
0300	34	22	イヌナ	Faj	12.4	12.4	1.3		35	23
0300	35	22	イヌナ	Faj	12.8	13.0	1.3		36	23
0300	36	23	ブナ	Fac	55.5	56.5	1.3		37	24
0300	37	24	ササバ	Cac	6.4	6.3	1.3		38	25
0300	38	25	イヌナ	Faj	進界木(RT)	5.1	1.3			
0300	39	25	イヌナ	Faj	32.7	34.6	1.3		39	26
0300	40	25	イヌナ	Faj	12.8	13.2	1.3		40	26
0300	41	25	イヌナ	Faj	11.8	12.5	1.3		41	26
0300	42	25	イヌナ	Faj	31.5	34.0	1.3		42	26
0300	43	25	イヌナ	Faj	9.0	9.5	1.3		43	26
0300	44	26	ウツロミ	Abh	10.7	11.5	1.3		44	27
0300	45	27	イヌナ	Faj	15.5	18.6	1.4		45	28
0300	46	27	イヌナ	Faj	9.8	11.0	1.3		46	28
0300	47	28	オオモシ	Acam	10.8	11.8	1.3		48	29
0300	48	29	ブナ	Fac	10.9	13.5	1.3		49	30
0300	49	30	カハダ	Acr	進界木(RT)	5.2	1.3			
0300	50	31	オオモシ	Acam	6.2	7.0	1.3		82	58
0300	51	32	オオモシ	Acam	12.0	12.6	1.3		50	31
0300	52	33	イヌナ	Faj	5.4	5.5	1.3		51	32
0300	53	34	ブナ	Fac	6.1	6.0	1.3		52	33
0300	54	35	アワキ	Mem	16.4	16.5	1.3		53	34
0300	55	35	アワキ	Mem	8.3	8.4	1.3		54	34
0300	56	36	ミハツツジ	Rhd	6.1	6.0	1.3		55	35
0300	57	36	ミハツツジ	Rhd	5.7	5.7	1.3		56	35
0300	58	37	ウツロミ	Abh	5.7	5.6	1.3		57	36
0300	59	38	モミ	Abf	9.1	9.7	1.3		59	38
0300	60	39	ミハツツジ	Rhd	8.2	8.2	1.3		60	39
0300	61	40	ナツウバキ	Spe	20.1	20.4	1.3		61	40
0300	62	41	イヌナ	Faj	17.1	19.6	1.3		62	41
0300	63	41	イヌナ	Faj	8.0	8.0	1.3		63	41
0300	64	42	モミ	Abf	8.4	8.5	1.3		64	42
0300	65	43	アオハダ	Iln	14.3	14.2	1.3		65	43
0300	66	43	アオハダ	Iln	7.4	7.2	1.3		66	43
0300	67	44	モミ	Abf	5.6	6.1	1.3		67	44
0300	68	45	ウツロミ	Soj	38.2	38.5	1.3	斜め(SL)	68	45
0300	69	46	コアブラ	Asc	12.9	14.8	1.3		69	46
0300	71	48	イヌナ	Faj	6.6	6.5	1.3		71	48
0300	72	48	イヌナ	Faj	15.3	15.3	1.3		72	48
0300	73	49	ブナ	Fac	12.8	13.7	1.3		73	49
0300	74	50	ウバ	Clb	6.3	6.3	1.3		74	50
0300	75	51	ツガ	Tss	53.0	55.4	1.3		75	51
0300	76	52	ウバ	Clb	12.2	12.4	1.3		76	52
0300	77	53	モミ	Abf	5.4	5.3	1.3		77	53
0300	78	54	ミズ	Beg	62.1	62.2	1.3		78	54
0300	79	55	コアブラ	Asc	18.5	19.4	1.3		79	55
0300	80	56	ウバ	Acr	15.2	16.8	1.3		80	56
0300			ウツロミ	Abh	5.2	枯れ(D)	1.3	シカ剥皮食害(DD)	1	1
0300			アオハダ	Iln	11.7	枯れ(D)	1.4		16	11
0300			ハクンボク	Sto	12.7	枯れ(D)	1.3		20	15
0300			イヌナ	Faj	枯れ(D)	枯れ(D)	1.3		47	28
0300			ハクンボク	Sto	9.0	枯れ(D)	1.3		58	37

区画番号 QN	札番号 TNS	株番号 SN	樹種 Japanese name	略号 AB	DBH(cm)		測定高 MHD	備考 Remarks	旧札番号 PTNS	旧株番号 PSN
					2003	2009				
0399	1	1	イヌナ	Faj	11.9	13.3	1.3		1	1
0399	2	1	イヌナ	Faj	10.2	10.5	1.3		2	1
0399	3	1	イヌナ	Faj	10.4	10.6	1.3		3	1
0399	4	1	イヌナ	Faj	51.5	52.5	1.3		4	1
0399	5	1	イヌナ	Faj	12.8	13.0	1.3		5	1
0399	6	2	ウバ	Clb	5.8	5.9	1.3		6	2
0399	7	2	ウバ	Clb	13.8	13.8	1.3		7	2
0399	8	3	イヌナ	Cat	30.0	32.1	1.3		8	3
0399	9	4	カハダ	Cal	13.7	14.4	1.3		9	4
0399	10	5	ミズ	Beg	19.8	19.6	1.3		10	5
0399	11	6	ブナ	Fac	9.4	9.4	1.3		11	6
0399	12	7	ブナ	Fac	10.4	10.5	1.4		12	7
0399	13	8	イヌナ	Faj	8.1	8.3	1.3		13	8
0399	14	8	イヌナ	Faj	7.4	7.5	1.3		14	8
0399	15	8	イヌナ	Faj	21.0	21.8	1.3		15	8
0399	16	8	イヌナ	Faj	18.6	18.5	1.3		16	8
0399	17	8	イヌナ	Faj	64.6	65.8	1.3		17	8
0399	18	8	イヌナ	Faj	7.1	7.2	1.3		18	8
0399	19	8	イヌナ	Faj	8.2	8.5	1.4		19	8
0399	20	8	イヌナ	Faj	36.3	37.2	1.4		20	8
0399	21	9	コウヤマキ	Aca	40.6	40.6	1.3		21	9
0399	22	10	ツガ	Tss	70.3	71.0	1.3		22	10
0399	23	11	ブナ	Fac	6.5	6.7	1.3		23	11
0399	24	12	ウツロミ	Abh	5.8	6.2	1.3		24	12
0399	25	13	ツガ	Tss	72.2	73.8	1.3		25	13
0399	26	14	カハダ	Acr	6.2	6.2	1.3		26	14
0399	27	15	モミ	Abf	9.3	10.0	1.3		28	16
0399	28	16	ウバ	Iln	16.0	16.0	1.2		29	17
0399	29	17	ウバ	Clb	6.6	6.3	1.3		30	18
0399	30	18	ウツロミ	Pip	23.4	23.1	1.2		32	20

区画番号 QN	札番号 TNS	株番号 SN	樹種 Japanese name	略号 AB	DBH(cm)		測定高 MHD	備考 Remarks	旧札番号 PTNS	旧株番号 PSN
					2003	2009				
0399	31	19	ヤマボウシ	<i>Bja</i>	6.0	6.3	1.3		33	21
0399	32	20	ブナ	<i>Fac</i>	5.4	5.3	1.3		34	22
0399	33	21	ハシケリ	<i>Kap</i>	34.0	32.2	1.3	剥皮(PB)	35	23
0399	34	22	ブナ	<i>Fac</i>	5.5	5.5	1.3		36	24
0399	35	23	カヤ	<i>Ton</i>	進界木(RT)	5.6	1.3			
0399	36	24	ハシケリ	<i>Kap</i>	52.5	53.2	1.3		37	25
0399	37	25	イヌアナ	<i>Faj</i>	6.5	6.5	1.3		38	26
0399	38	25	イヌアナ	<i>Faj</i>	27.7	29.0	1.3		39	26
0399	39	26	ブナ	<i>Fac</i>	17.6	17.6	1.3		40	27
0399	40	27	ブナ	<i>Fac</i>	11.7	11.6	1.3		41	28
0399	41	28	ブナ	<i>Fac</i>	25.1	27.0	1.3		42	29
0399	42	29	コハナチリカエデ	<i>Acai</i>	29.4	29.3	1.7		43	30
0399	43	30	イヌシデ	<i>Cat</i>	28.6	28.7	1.3		44	31
0399	44	31	ツガ	<i>Tss</i>	73.0	73.4	1.3		45	32
0399	45	32	ツガ	<i>Tss</i>	20.6	21.1	1.3		46	33
0399	46	33	アオハダ	<i>Ilm</i>	7.1	7.4	1.3		47	34
0399	47	34	ミズメ	<i>Beg</i>	64.8	64.8	1.3		48	35
0399	48	35	モミ	<i>Abf</i>	7.7	8.3	1.3		49	36
0399	49	36	コハナチリカエデ	<i>Acai</i>	5.9	5.8	1.3		50	37
0399	50	37	ムシカバ	<i>Vif</i>	6.2	6.0	1.3		51	38
0399	51	38	ツガ	<i>Tss</i>	54.1	55.5	1.3		52	39
0399	52	39	オオモミジ	<i>Acam</i>	11.4	11.8	1.3		53	40
0399	53	40	モミ	<i>Abf</i>	7.2	7.6	1.3		54	41
0399	54	41	ハシケリ	<i>Pip</i>	17.9	17.9	1.3		55	42
0399	55	42	モミ	<i>Abf</i>	14.5	14.8	1.3		56	43
0399	56	43	アオハダ	<i>Ilm</i>	14.5	14.5	1.3		57	44
0399	57	44	ハシケリ	<i>Pip</i>	47.5	49.8	1.3		59	45
0399	58	45	コハナチリカエデ	<i>Acai</i>	6.8	6.7	1.3		60	46
0399	59	46	モミ	<i>Abf</i>	9.2	9.6	1.3		61	47
0399	60	47	ブナ	<i>Fac</i>	23.3	24.2	2.2		62	48
0399	61	47	ブナ	<i>Fac</i>	74.0	75.1	1.8		63	48
0399	62	48	モミ	<i>Abf</i>	5.6	5.5	1.4		64	49
0399	63	49	モミ	<i>Abf</i>	11.5	11.8	1.3		65	50
0399	64	50	ミズメ	<i>Beg</i>	26.7	26.8	1.3		66	51
0399	65	51	アカシデ	<i>Cal</i>	5.0	5.3	1.3		67	52
0399	66	52	ツガ	<i>Tss</i>	33.4	33.7	1.3		69	54
0399	67	53	ウバハダカエデ	<i>Acr</i>	32.7	34.9	1.3		71	56
0399		モミ		<i>Abf</i>	25.6	枯れ(D)	1.3		70	55
0399		アオハダ		<i>Ilm</i>	枯れ(D)	枯れ(D)	1.3		68	53
0399		モミ		<i>Abf</i>	5.3	枯れ(D)	1.3	シカ剥皮被害(DD)	72	57
0399		アオハダ		<i>Ilm</i>	6.7	枯れ(D)	1.3		58	44
0399		モミ		<i>Abf</i>	6.2	枯れ(D)	1.3	シカ剥皮被害(DD)	31	19
0399		ウラウブ		<i>Cib</i>	11.1	枯れ(D)	1.4	折れ(SB)	27	15

区画番号 QN	札番号 TNS	株番号 SN	樹種 Japanese name	略号 AB	DBH(cm)		測定高 MHD	備考 Remarks	旧札番号 PTNS	旧株番号 PSN
					2003	2009				
0205	1	1	アセビ	<i>Fja</i>	9.7	9.3	1.3		1	1
0205	2	2	アカシデ	<i>Cal</i>	19.2	19.1	1.3		2	2
0205	3	3	アカシデ	<i>Cal</i>	16.7	18.4	1.3		3	3
0205	4	4	アセビ	<i>Fja</i>	10.3	11.1	1.3		4	4
0205	5	5	ウラウブ	<i>Cib</i>	9.1	9.6	1.4	2003年まで1.3mで測定 MHD changed(1.3m in 2003)、癒着(TF)	5	5
0205	6	5	ウラウブ	<i>Cib</i>	14.4	14.6	1.4	2003年まで1.3mで測定 MHD changed(1.3m in 2003)、癒着(TF)	6	5
0205	7	6	マルバアオダモ	<i>Frs</i>	4.9	5.3	1.3		8	7
0205	8	7	コハナチリカエデ	<i>Acai</i>	13.0	14.8	1.3		9	8
0205	9	8	ウラウブ	<i>Cib</i>	11.7	12.7	1.3	シカ剥皮被害(DD)	11	10
0205	10	8	ウラウブ	<i>Cib</i>	9.6	10.6	1.3	シカ剥皮被害(DD)	12	10
0205	11	9	ツガ	<i>Tss</i>	6.2	6.3	1.3		13	11
0205	12	10	ウラウブ	<i>Cib</i>	8.3	8.4	1.3	シカ剥皮被害(DD)	14	12
0205	13	11	アセビ	<i>Fja</i>	7.0	7.5	1.3		15	13
0205	14	12	ハクシボク	<i>Sto</i>	7.1	7.1	1.3		17	15
0205	15	13	ウラウロモミ	<i>Abh</i>	5.4	5.4	1.3		18	16
0205	16	14	ツガ	<i>Tss</i>	67.1	70.1	1.3		19	17
0205	17	15	チナブトウダン	<i>Ece</i>	5.2	5.2	1.3		21	18
0205	18	16	ウラウブ	<i>Cib</i>	6.0	5.9	1.3		22	19
0205	19	17	コンアブラ	<i>Asc</i>	12.8	13.2	1.3		23	20
0205	20	18	ツガ	<i>Tss</i>	35.8	35.5	1.3		24	21
0205	21	19	ユキカエデ	<i>Acml</i>	10.8	10.5	1.3		25	22
0205	22	20	チナブトウダン	<i>Ece</i>	5.9	5.9	1.3		26	23
0205	23	21	アセビ	<i>Fja</i>	4.8	5.3	1.3		27	24
0205	24	22	ツガ	<i>Tss</i>	13.0	13.2	1.3	シカ角擦り(DD)	28	25
0205	25	23	アセビ	<i>Fja</i>	4.5	5.0	1.3		29	26
0205	26	24	ツガ	<i>Tss</i>	34.9	36.5	1.3		32	29
0205	27	25	アセビ	<i>Fja</i>	9.7	9.9	1.3		33	30
0205	28	26	アセビ	<i>Fja</i>	12.2	12.3	1.3		34	31
0205	29	27	アカシデ	<i>Cal</i>	16.6	16.5	1.3		35	32
0205	30	28	マルバアオダモ	<i>Frs</i>	6.1	6.8	1.3		36	33
0205	31	28	マルバアオダモ	<i>Frs</i>	11.1	12.3	1.3		37	33
0205	32	29	アセビ	<i>Fja</i>	7.9	7.9	1.3		38	34
0205	33	29	アセビ	<i>Fja</i>	進界木(RT)	7.4	1.3			
0205	34	30	コハナチリカエデ	<i>Acai</i>	8.7	8.9	1.3		39	35
0205	35	31	コハナチリカエデ	<i>Acai</i>	13.5	14.5	1.3		40	36
0205	36	32	ヒメヤブ	<i>Aif</i>	16.2	17.4	1.3		41	37
0205	37	33	ウバハダ(カシハ)	<i>Beam</i>	18.7	20.3	1.3		42	38
0205	38	34	ウバハダ(カシハ)	<i>Beam</i>	18.0	20.3	1.3		43	39
0205	39	35	ウラウブ	<i>Cib</i>	5.2	5.3	1.3		44	40
0205	40	36	ウラウロモミ	<i>Sci</i>	進界木(RT)	5.8	1.3			
0205	41	37	アカシデ	<i>Cal</i>	26.2	26.5	1.3		52	44
0205	42	38	アセビ	<i>Fja</i>	6.9	7.1	1.3		53	45
0205	43	39	アセビ	<i>Fja</i>	9.8	9.9	1.3		54	46
0205	44	39	アセビ	<i>Fja</i>	進界木(RT)	9.2	1.3			
0205	45	40	ウラウブ	<i>Cib</i>	7.3	7.8	1.3	シカ剥皮被害(DD)	55	47
0205	46	41	アセビ	<i>Fja</i>	7.7	7.5	1.3		57	49
0205	47	42	アセビ	<i>Fja</i>	8.0	8.1	1.3		58	50
0205	48	43	アセビ	<i>Fja</i>	8.3	8.6	1.3		56	48

区画番号 QN	札番号 TNS	株番号 SN	樹種 Japanese name	略号 AB	DBH(cm)		測定高 MHD	備考 Remarks	旧札番号 PTNS	旧株番号 PSN
					2003	2009				
0205	49	44	アセビ	<i>Pja</i>	7.8	9.3	1.3		81	72
0205	50	44	アセビ	<i>Pja</i>	5.6	5.7	1.3		82	72
0205	51	45	コナカエデ	<i>Acmi</i>	29.1	29.4	1.3		59	51
0205	52	45	コナカエデ	<i>Acmi</i>	17.4	18.6	1.3		60	51
0205	53	46	ミズナラ	<i>Quc</i>	26.0	28.4	1.3		61	52
0205	54	47	イヌナ	<i>Faj</i>	15.5	16.9	1.3		62	53
0205	55	48	アセビ	<i>Pja</i>	9.4	9.6	1.3		63	54
0205	56	48	アセビ	<i>Pja</i>	進界木(RT)	5.9	1.3			
0205	57	49	イヌナ	<i>Faj</i>	9.2	9.6	1.3		64	55
0205	58	49	イヌナ	<i>Faj</i>	38.6	39.3	1.3		65	55
0205	59	49	イヌナ	<i>Faj</i>	8.4	8.2	1.3		66	55
0205	60	49	イヌナ	<i>Faj</i>	進界木(RT)	5.1	1.3			
0205	61	49	イヌナ	<i>Faj</i>	8.7	8.9	1.3		67	55
0205	62	49	イヌナ	<i>Faj</i>	9.9	10.8	1.3		68	55
0205	63	50	アオハダ	<i>Iim</i>	6.3	6.6	1.3		69	60
0205	64	51	アセビ	<i>Pja</i>	7.0	7.1	1.3		72	63
0205	65	52	アセビ	<i>Pja</i>	13.7	14.4	1.3		73	64
0205	66	53	ウツブ	<i>Cib</i>	10.3	10.4	1.3		75	65
0205	67	53	ウツブ	<i>Cib</i>	6.0	5.9	1.3		76	65
0205	68	54	アセビ	<i>Pja</i>	7.6	7.7	1.3		77	68
0205	69	54	アセビ	<i>Pja</i>	5.0	5.4	1.3	旧株番号間違い(PSN error)	118	65
0205	70	55	アセビ	<i>Pja</i>	8.5	8.8	1.3		78	69
0205	71	55	アセビ	<i>Pja</i>	9.0	8.8	1.3		79	69
0205	72	55	アセビ	<i>Pja</i>	8.6	8.1	1.3		80	69
0205	73	56	アセビ	<i>Pja</i>	7.2	7.3	1.3		83	73
0205	74	57	ウツブ	<i>Cib</i>	11.7	11.8	1.3		84	74
0205	75	57	ウツブ	<i>Cib</i>	12.8	12.9	1.3		85	74
0205	76	57	ウツブ	<i>Cib</i>	5.9	6.3	1.3		119	74
0205	77	57	ウツブ	<i>Cib</i>	進界木(RT)	5.3	1.3			
0205	78	58	アセビ	<i>Pja</i>	9.5	9.5	1.3		87	75
0205	79	58	アセビ	<i>Pja</i>	7.5	7.2	1.3		88	75
0205	80	59	チチドウダン	<i>Ece</i>	5.2	5.5	1.3	シカ剥皮食害(DD)	90	77
0205	81	60	ウツブ	<i>Cib</i>	10.8	11.3	1.3	シカ剥皮食害(DD)	91	78
0205	82	61	クマシデ	<i>Caj</i>	34.4	36.6	1.3		92	79
0205	83	62	ウバハダカエデ	<i>Acr</i>	進界木(RT)	5.1	1.3			
0205	84	63	アセビ	<i>Pja</i>	15.7	16.4	1.3		93	80
0205	85	63	アセビ	<i>Pja</i>	進界木(RT)	5.3	1.3			
0205	86	63	アセビ	<i>Pja</i>	進界木(RT)	5.6	1.3			
0205	87	64	ウツブ	<i>Cib</i>	10.3	11.3	1.1	半枯れ(WT)	94	81
0205	88	65	ミスミ	<i>Beg</i>	47.3	48.8	1.3		96	83
0205	89	66	ツガ	<i>Tss</i>	98.5	98.0	1.3		98	85
0205	90	67	ウツブ	<i>Cib</i>	11.8	12.4	1.3	シカ剥皮食害(DD)	99	86
0205	91	67	ウツブ	<i>Cib</i>	12.8	14.3	1.3	シカ剥皮食害(DD)	100	86
0205	92	67	ウツブ	<i>Cib</i>	進界木(RT)	5.9	1.3	シカ剥皮食害(DD)		
0205	93	67	ウツブ	<i>Cib</i>	9.8	10.5	1.3		101	86
0205	94	67	ウツブ	<i>Cib</i>	5.8	7.1	1.3		121	86
0205	95	68	アカシデ	<i>Cal</i>	26.0	27.4	1.3		102	87
0205	96	69	アセビ	<i>Pja</i>	13.2	13.4	1.3		103	88
0205	97	69	アセビ	<i>Pja</i>	9.0	9.5	1.3		104	88
0205	98	70	アセビ	<i>Pja</i>	12.5	12.3	1.3		105	89
0205	99	71	クマシデ	<i>Caj</i>	28.4	28.8	1.3		107	90
0205	100	72	コハナヅチカエデ	<i>Acsi</i>	8.6	8.4	1.3		117	98
0205	101	73	アセビ	<i>Pja</i>	7.8	7.6	1.3		108	91
0205	102	73	アセビ	<i>Pja</i>	5.3	5.7	1.3		122	91
0205	103	73	アセビ	<i>Pja</i>	5.3	5.8	1.3		123	91
0205	104	73	アセビ	<i>Pja</i>	進界木(RT)	5.5	1.3			
0205	105	74	アセビ	<i>Pja</i>	9.2	9.6	1.3		109	92
0205	106	75	ウツブ	<i>Cib</i>	6.7	6.0	1.3		112	94
0205	107	75	ウツブ	<i>Cib</i>	6.0	7.1	1.3		116	94
0205	108	75	ウツブ	<i>Cib</i>	進界木(RT)	5.0	1.3			
0205	109	76	アセビ	<i>Pja</i>	7.0	7.1	1.3		113	95
0205	110	77	イヌナ	<i>Faj</i>	23.2	25.2	1.3		114	96
0205	111	78	ウダイカンバ	<i>Bem</i>	6.7	11.7	1.3		124	100
0205	112	79	ウツブ	<i>Cib</i>	進界木(RT)	5.9	1.3			
0205	113	79	ウツブ	<i>Cib</i>	進界木(RT)	5.4	1.3			
0205	114	79	ウツブ	<i>Cib</i>	進界木(RT)	5.1	1.3			
0205	115	80	ウツブ	<i>Cib</i>	進界木(RT)	6.4	1.3	剥皮(PB)		
0205	116	80	ウツブ	<i>Cib</i>	進界木(RT)	5.9	1.3	剥皮(PB)		
0205	117	81	ク	<i>Cas</i>	進界木(RT)	10.5	1.3			
0205	118	82	ウツブ	<i>Cib</i>	進界木(RT)	5.3	1.3			
0205	119	83	ウバハダカエデ	<i>Acr</i>	進界木(RT)	6.0	1.3			
0205			アカシデ	<i>Cal</i>	7.6	枯れ(D)	1.3	消失(not found)	115	97
0205			ミスミ	<i>Beg</i>	5.7	枯れ(D)	1.3	消失(not found)	120	99
0205			ブナ	<i>Fac</i>	枯れ(D)	枯れ(D)	1.3		10	9
0205			クマシデ	<i>Caj</i>	枯れ(D)	枯れ(D)	1.3		48	42
0205			クマシデ	<i>Caj</i>	枯れ(D)	枯れ(D)	1.3		49	42
0205			ツガ	<i>Tss</i>	枯れ(D)	枯れ(D)	1.3		70	61
0205			マルバアオダモ	<i>Frs</i>	枯れ(D)	枯れ(D)	1.3		71	62
0205			ウツブ	<i>Cib</i>	枯れ(D)	枯れ(D)	1.3		86	74
0205			ウツブ	<i>Cib</i>	枯れ(D)	枯れ(D)	1.3		95	82
0205			アセビ	<i>Pja</i>	枯れ(D)	枯れ(D)	1.3		97	84
0205			アセビ	<i>Pja</i>	枯れ(D)	枯れ(D)	1.3		110	93
0205			ウツブ	<i>Cib</i>	枯れ(D)	枯れ(D)	1.3		111	94
0205			チチドウダン	<i>Ece</i>	5.2	枯れ(D)	1.3		31	28
0205			チチドウダン	<i>Ece</i>	5.8	枯れ(D)	1.3		89	76
0205			ナツツバキ	<i>Spc</i>	6.3	枯れ(D)	1.3		46	41
0205			アセビ	<i>Pja</i>	13.2	枯れ(D)	1.3		106	89
0205			クマシデ	<i>Caj</i>	14.0	枯れ(D)	1.3		47	42

区画番号 QN	札番号 TNS	株番号 SN	樹種 Japanese name	略号 AB	DBH(cm)		測定高 MHD	備考 Remarks	旧札番号 PTNS	旧株番号 PSN
					2003	2009				
0200	1	1	コハウチアカエデ	<i>Acsi</i>	6.2	6.2	1.3			1
0200	2	2	イヌナ	<i>Faj</i>	13.8	14.4	1.3			2
0200	3	2	イヌナ	<i>Faj</i>	50.4	51.3	1.3			3
0200	4	2	イヌナ	<i>Faj</i>	17.8	17.9	1.3			4
0200	5	3	イヌナ	<i>Faj</i>	19.5	20.1	1.3			6
0200	6	3	イヌナ	<i>Faj</i>	7.8	8.0	1.3			7
0200	7	3	イヌナ	<i>Faj</i>	34.9	35.4	1.3			8
0200	8	3	イヌナ	<i>Faj</i>	45.8	45.9	1.3			9
0200	9	3	イヌナ	<i>Faj</i>	14.3	15.7	1.3			10
0200	10	3	イヌナ	<i>Faj</i>	5.3	5.9	1.3			55
0200	11	3	イヌナ	<i>Faj</i>	36.3	36.6	1.3			11
0200	12	3	イヌナ	<i>Faj</i>	進界木(RT)	5.3	1.3			
0200	13	4	ブナ	<i>Fac</i>	7.0	8.0	1.3			12
0200	14	5	イヌナ	<i>Faj</i>	15.4	16.6	1.3			13
0200	15	5	イヌナ	<i>Faj</i>	進界木(RT)	6.5	1.3			
0200	16	5	イヌナ	<i>Faj</i>	58.2	58.7	1.3			14
0200	17	5	イヌナ	<i>Faj</i>	29.5	30.6	1.8			15
0200	18	5	イヌナ	<i>Faj</i>	6.0	6.0	1.3			16
0200	19	5	イヌナ	<i>Faj</i>	6.2	7.3	1.3			17
0200	20	6	ブナ	<i>Fac</i>	9.3	9.3	1.3			18
0200	21	7	アヲキ	<i>Mem</i>	6.7	6.7	1.3			19
0200	22	8	イヌナ	<i>Faj</i>	5.2	5.5	1.3			56
0200	23	8	イヌナ	<i>Faj</i>	5.0	5.8	1.3			57
0200	24	8	イヌナ	<i>Faj</i>	49.9	50.0	1.3			22
0200	25	8	イヌナ	<i>Faj</i>	7.3	7.4	1.3			58
0200	26	8	イヌナ	<i>Faj</i>	10.3	10.3	1.3			23
0200	27	8	イヌナ	<i>Faj</i>	28.8	29.4	1.3			24
0200	28	8	イヌナ	<i>Faj</i>	5.3	5.3	1.5			25
0200	29	9	ウカズ	<i>Sch</i>	5.0	5.1	1.3	No.024に絡む(DV)		59
0200	30	10	イヌナ	<i>Faj</i>	36.6	37.1	1.5			26
0200	31	10	イヌナ	<i>Faj</i>	12.4	12.2	1.3			27
0200	32	10	イヌナ	<i>Faj</i>	26.5	26.8	1.3			29
0200	33	10	イヌナ	<i>Faj</i>	進界木(RT)	5.6	1.3			
0200	34	10	イヌナ	<i>Faj</i>	5.3	6.0	1.3			60
0200	35	11	ヤマボウシ	<i>Bja</i>	5.6	6.0	1.3			30
0200	36	12	イヌナ	<i>Faj</i>	34.2	35.0	1.3			32
0200	37	12	イヌナ	<i>Faj</i>	37.6	37.8	1.3			33
0200	38	12	イヌナ	<i>Faj</i>	7.9	8.9	1.3			34
0200	39	13	イヌナ	<i>Faj</i>	31.2	31.7	1.3			35
0200	40	13	イヌナ	<i>Faj</i>	5.7	6.4	1.3			61
0200	41	13	イヌナ	<i>Faj</i>	31.5	33.2	1.3			36
0200	42	14	イヌナ	<i>Cat</i>	11.3	11.3	1.4			38
0200	43	15	コハウチアカエデ	<i>Acsi</i>	6.0	5.8	1.3			40
0200	44	16	クマシデ	<i>Caj</i>	19.9	19.9	1.3			41
0200	45	17	アカシデ	<i>Cal</i>	17.3	19.2	1.3			43
0200	46	18	イヌナ	<i>Faj</i>	17.4	17.5	1.3			44
0200	47	19	イヌナ	<i>Faj</i>	17.7	20.2	1.3			46
0200	48	19	イヌナ	<i>Faj</i>	36.5	36.6	1.6			47
0200	49	19	イヌナ	<i>Faj</i>	18.4	20.3	1.3			48
0200	50	19	イヌナ	<i>Faj</i>	8.3	8.9	1.1			49
0200	51	20	ヤマボウシ	<i>Bja</i>	進界木(RT)	6.7	1.3			
0200	52	21	ブナ	<i>Fac</i>	79.2	81.1	1.3			51
0200	53	22	ヨウブ	<i>Cib</i>	12.8	13.0	1.3			52
0200	54	23	ヨウブ	<i>Cib</i>	進界木(RT)	5.2	1.3			
0200	55	24	ハウチアカエデ	<i>Acj</i>	8.1	8.8	1.3			53
0200	56	24	ハウチアカエデ	<i>Acj</i>	6.5	7.1	1.3			54
0200	57	24	ハウチアカエデ	<i>Acj</i>	5.5	6.4	1.3			62
0200			イヌナ	<i>Faj</i>	39.7	枯れ(D)	1.3			5
0200			ナツバキ	<i>Spc</i>	14.0	枯れ(D)	1.3			20
0200			ヒナウチアカエデ	<i>Act</i>	11.3	枯れ(D)	1.3			21
0200			イヌナ	<i>Faj</i>	10.0	枯れ(D)	1.4			28
0200			イヌナ	<i>Faj</i>	枯れ(D)	枯れ(D)	1.5			31
0200			アヲキ	<i>Mem</i>	枯れ(D)	枯れ(D)	1.3			37
0200			ヨウブ	<i>Cib</i>	13.9	枯れ(D)	1.5			39
0200			ヨウブ	<i>Cib</i>	枯れ(D)	枯れ(D)	1.3			42
0200			イヌナ	<i>Faj</i>	15.5	枯れ(D)	1.3			45
0200			ブナ	<i>Fac</i>	枯れ(D)	枯れ(D)	1.3			50

区画番号 QN	札番号 TNS	株番号 SN	樹種 Japanese name	略号 AB	DBH(cm)		測定高 MHD	備考 Remarks	旧札番号 PTNS	旧株番号 PSN
					2003	2009				
0299	1	1	ヒナウチアカエデ	<i>Act</i>	32.2	32.4	1.3	測定漏れ、2011年再測(measured in 2011)		9
0299	2	2	イヌナ	<i>Faj</i>	37.2	38.0	1.3			6
0299	3	2	イヌナ	<i>Faj</i>	9.3	9.4	1.3			7
0299	4	2	イヌナ	<i>Faj</i>	進界木(RT)	5.8	1.3			
0299	5	3	イヌナ	<i>Faj</i>	38.0	39.6	1.3			2
0299	6	3	イヌナ	<i>Faj</i>	59.8	60.8	1.3			3
0299	7	3	イヌナ	<i>Faj</i>	7.7	8.1	1.3			4
0299	8	3	イヌナ	<i>Faj</i>	5.5	5.9	1.3			55
0299	9	4	イヌナ	<i>Faj</i>	37.0	38.4	1.3			1
0299	10	5	イヌナ	<i>Faj</i>	28.5	30.0	1.3			25
0299	11	6	ブナ	<i>Fac</i>	32.2	33.7	1.3			24
0299	12	7	ブナ	<i>Fac</i>	17.9	18.0	1.3			23
0299	13	8	ブナ	<i>Fac</i>	7.9	8.4	1.3			19
0299	14	9	ブナ	<i>Fac</i>	61.0	61.8	1.3			18
0299	15	10	アヲキ	<i>Mem</i>	5.1	5.4	1.3			59
0299	16	11	イヌナ	<i>Faj</i>	10.7	10.7	1.3			13
0299	17	11	イヌナ	<i>Faj</i>	6.7	7.2	1.3			14
0299	18	11	イヌナ	<i>Faj</i>	7.6	8.7	1.3			15
0299	19	11	イヌナ	<i>Faj</i>	39.8	40.0	1.4			16
0299	20	11	イヌナ	<i>Faj</i>	5.5	6.1	1.3			56
0299	21	12	ブナ	<i>Fac</i>	12.4	12.4	1.3			17
0299	22	13	アヲキ	<i>Mem</i>	9.3	9.2	1.3			20
0299	23	13	アヲキ	<i>Mem</i>	進界木(RT)	5.8	1.3			
0299	24	14	ウツ	<i>Tse</i>	99.3	101.7	1.3			35
0299	25	15	ブナ	<i>Fac</i>	27.9	29.2	1.3			34
0299	26	16	イヌナ	<i>Faj</i>	34.4	35.9	1.3			33

区画番号 QN	札番号 TNS	株番号 SN	樹種 Japanese name	略号 AB	DBH(cm)		測定高 MHD	備考 Remarks	旧札番号 旧株番号	
					2003	2009			PTNS	PSN
0299	27	16	イヌナ	Faj	6.3	6.3	1.3		32	21
0299	28	16	イヌナ	Faj	4.9	5.0	1.3		58	21
0299	29	16	イヌナ	Faj	5.0	5.0	1.3		57	21
0299	30	17	ブナ	Fac	6.6	5.4	1.3		31	20
0299	31	18	イヌナ	Faj	27.3	28.7	1.3		29	18
0299	32	18	イヌナ	Faj	6.6	7.0	1.4		28	18
0299	33	19	ブナ	Fac	13.8	13.6	1.3		27	17
0299	34	20	ブナ	Fac	20.8	20.5	1.3		26	16
0299	35	21	ブナ	Fac	40.1	42.8	1.3		52	34
0299	36	22	ブナ	Fac	14.5	14.6	1.3		53	35
0299	37	23	ブナ	Fac	9.8	9.4	1.3		54	36
0299	38	24	イヌナ	Faj	25.5	26.6	1.3		49	31
0299	39	24	イヌナ	Faj	20.5	20.6	1.3		48	31
0299	40	25	イヌナ	Faj	40.7	41.4	1.3		44	28
0299	41	25	イヌナ	Faj	12.3	12.1	1.3		40	28
0299	42	25	イヌナ	Faj	8.3	8.3	1.4		41	28
0299	43	25	イヌナ	Faj	12.1	12.6	1.3		42	28
0299	44	25	イヌナ	Faj	4.9	5.2	1.3		43	28
0299	45	26	ミハツヅク	Rhd	5.3	5.0	1.3		46	29
0299	46	27	ブナ	Fac	11.2	10.9	1.3		39	27
0299	47	28	オオヤマキ	Prs	12.1	12.8	1.4		36	24
0299	48	29	ヤマボウシ	Bja	6.9	6.5	1.3		38	26
0299			アワキ	Mem	12.3	枯れ(D)	1.3	消失(not found)	10	6
0299			イヌナ	Faj	枯れ(D)	枯れ(D)	1.3		5	3
0299			イヌナ	Faj	枯れ(D)	枯れ(D)	1.3		8	4
0299			アワキ	Mem	枯れ(D)	枯れ(D)	1.3	折れ(SB)	11	6
0299			アワキ	Mem	枯れ(D)	枯れ(D)	1.3	折れ(SB)	12	6
0299			ブナ	Fac	枯れ(D)	枯れ(D)	1.3		22	12
0299			ブナ	Fac	枯れ(D)	枯れ(D)	1.3		30	19
0299			ブナ	Fac	枯れ(D)	枯れ(D)	1.3		37	25
0299			ブナ	Fac	枯れ(D)	枯れ(D)	1.3		47	30
0299			ブナ	Fac	枯れ(D)	枯れ(D)	1.3		50	32
0299			イヌナ	Faj	枯れ(D)	枯れ(D)	1.3		51	33
0299			イヌナ	Faj	13.9	枯れ(D)	1.3		45	28

区画番号 QN	札番号 TNS	株番号 SN	樹種 Japanese name	略号 AB	DBH(cm)		測定高 MHD	備考 Remarks	旧札番号 旧株番号	
					2003	2009			PTNS	PSN
0298	1	1	ブナ	Fac	51.2	51.8	1.3		1	1
0298	2	2	オオヤマキ	Acam	7.4	7.1	1.3		2	2
0298	3	3	コハクチカエデ	Acsi	5.9	5.7	1.3		3	3
0298	4	4	オオヤマキ	Acam	19.8	19.5	1.3		6	6
0298	5	5	ハナカサ	Kap	36.5	40.0	1.3		7	7
0298	6	6	アヲゲアオタキ	Frl	5.3	5.3	1.3		9	9
0298	8	7	アヲゲアオタキ	Frl	8.9	9.4	1.3		12	11
0298	9	8	カマツ	Lak	27.5	28.7	1.3	造林木(PT)	97	77
0298	10	9	カマツ	Lak	25.4	24.7	1.3	造林木(PT)	98	78
0298	11	10	カマツ	Lak	23.9	23.7	1.3	造林木(PT)	96	76
0298	12	11	アヲゲアオタキ	Frl	6.7	6.5	1.3		14	13
0298	13	12	カマツ	Lak	24.6	24.3	1.3	造林木(PT)	95	75
0298	14	13	アカンデ	Cal	16.2	16.0	1.3		17	16
0298	15	14	イヌナ	Faj	9.6	9.1	1.3		18	17
0298	16	14	イヌナ	Faj	10.5	10.2	1.3		19	17
0298	17	14	イヌナ	Faj	32.0	32.0	1.3		20	17
0298	18	14	イヌナ	Faj	38.8	39.0	1.3		21	17
0298	19	14	イヌナ	Faj	6.2	6.0	1.3		22	17
0298	20	15	イカダ	Sch	5.9	6.0	1.3		23	18
0298	21	16	イヌナ	Faj	27.4	27.4	1.3		24	19
0298	22	16	イヌナ	Faj	8.1	8.5	1.3		25	19
0298	23	16	イヌナ	Faj	30.5	30.9	1.3		26	19
0298	24	16	イヌナ	Faj	25.5	25.6	1.3		27	19
0298	25	16	イヌナ	Faj	進界木(RT)	5.1	1.3			
0298	26	17	コハクチカエデ	Acsi	5.7	5.5	1.3		28	20
0298	27	18	ブナ	Fac	35.5	37.2	1.3		29	21
0298	28	19	オオヤマキ	Acam	6.7	6.5	1.3		30	22
0298	29	20	カマツ	Lak	27.9	29.1	1.3	造林木(PT)	94	74
0298	30	21	カマツ	Lak	23.3	24.4	1.3	造林木(PT)	93	73
0298	31	22	カマツ	Lak	38.0	40.5	1.3	造林木(PT)	92	72
0298	32	23	アヲゲアオタキ	Frl	5.1	5.2	1.3		99	99
0298	33	24	カマツ	Lak	24.2	25.0	1.3	造林木(PT)	91	71
0298	34	25	アワキ	Mem	5.1	5.0	1.3		37	29
0298	35	26	カマツ	Lak	17.4	17.0	1.3	造林木(PT)	90	70
0298	36	27	オオヤマキ	Acam	5.5	5.1	1.3		38	30
0298	37	28	ブナ	Fac	7.1	6.9	1.3		39	31
0298	38	29	イカダ	Sch	6.9	6.1	1.3		44	35
0298	39	30	シロハナ	Tij	39.3	39.8	1.3		42	34
0298	40	31	ブナ	Fac	65.0	68.2	1.3		45	36
0298	41	32	ブナ	Fac	22.7	24.9	1.3		46	37
0298	42	33	イヌナ	Cal	48.8	49.4	1.3		47	38
0298	43	34	ブナ	Fac	14.4	14.3	1.3		50	41
0298	44	35	オオヤマキ	Acam	6.5	6.2	1.3	半枯れ(WT)	51	42
0298	45	36	コハクチカエデ	Acsi	31.1	30.6	1.3		52	43
0298	46	37	ブナ	Fac	23.4	25.0	1.3		53	44
0298	47	38	オオヤマキ	Acam	5.9	5.7	1.3		54	45
0298	48	39	カマツ	Lak	27.8	28.9	1.3	造林木(PT)	86	66
0298	49	40	カマツ	Fac	17.3	18.2	1.3		55	46
0298	50	41	オオヤマキ	Acam	8.6	8.5	1.3		56	47
0298	51	42	カマツ	Lak	28.9	28.7	1.3	造林木(PT)	85	65
0298	52	43	シロハナ	Tij	5.1	5.5	1.3		57	48
0298	53	44	オオヤマキ	Acam	7.0	7.6	1.3		36	28
0298	54	45	イヌナ	Que	5.1	5.2	1.3		35	27
0298	55	46	イヌナ	Lak	34.2	35.1	1.3	造林木(PT)	85	65
0298	56	47	カマツ	Lak	24.5	24.9	1.3	造林木(PT)	88	68
0298	57	48	カマツ	Lak	37.8	39.7	1.3	造林木(PT)	87	67
0298	58	49	ハクツボク	Sto	10.2	10.7	1.3		80	61
0298	59	50	カマツ	Cib	7.7	8.2	1.3		79	60
0298	60	50	カマツ	Cib	6.5	6.8	1.3		78	60

区画番号 QN	札番号 TNS	株番号 SN	樹種 Japanese name	略号 AB	DBH(cm)		測定高 MHD	備考 Remarks	旧札番号 PTNS	旧株番号 PSN
					2003	2009				
0298	61	51	コハウチアカエデ	<i>Acai</i>	6.6	7.0	1.3		77	59
0298	62	52	カラマツ	<i>Lak</i>	28.0	28.6	1.3	造林木(PT)	83	63
0298	63	53	イヌアナ	<i>Faj</i>	21.6	22.4	1.3		64	54
0298	64	53	イヌアナ	<i>Faj</i>	19.6	19.6	1.3		65	54
0298	65	53	イヌアナ	<i>Faj</i>	41.9	42.1	1.3		66	54
0298	66	53	イヌアナ	<i>Faj</i>	40.5	41.4	1.3		67	54
0298	67	53	イヌアナ	<i>Faj</i>	14.0	13.8	1.3		68	54
0298	68	53	イヌアナ	<i>Faj</i>	5.6	5.8	1.3		69	54
0298	69	53	イヌアナ	<i>Faj</i>	12.5	12.5	1.3		71	54
0298			クサキ	<i>Ctr</i>	7.7	枯れ(D)	1.3		34	26
0298			モミ	<i>Abf</i>	15.2	-	1.3	測定不可(CM)	8	8
0298			リュウブ	<i>Clb</i>	10.1	-	1.3	測定不可(CM)	61	52
0298			イシデ	<i>Cat</i>	9.3	-	1.3	測定不可(CM)	73	56
0298			ク	<i>Cas</i>	24.6	-	1.3	測定不可(CM)	75	58
0298			ハクワンボク	<i>Sto</i>	7.7	-	1.3	測定不可(CM)	82	62
0298			コハウチアカエデ	<i>Acai</i>	枯れ(D)	枯れ(D)	1.3		4	4
0298			オオイヤメケツ	<i>Acah</i>	枯れ(D)	枯れ(D)	1.3		5	5
0298			ハクワンボク	<i>Sto</i>	枯れ(D)	枯れ(D)	1.3		11	10
0298			クサキ	<i>Ctr</i>	枯れ(D)	枯れ(D)	1.3		13	12
0298			ハクワンボク	<i>Sto</i>	枯れ(D)	枯れ(D)	1.3		15	14
0298			クサキ	<i>Ctr</i>	枯れ(D)	枯れ(D)	1.3		32	24
0298			クサキ	<i>Ctr</i>	枯れ(D)	枯れ(D)	1.3		33	25
0298			ブナ	<i>Fac</i>	枯れ(D)	枯れ(D)	1.3		41	33
0298			シナキ	<i>Tyj</i>	枯れ(D)	枯れ(D)	1.3		43	34
0298			ミスナラ	<i>Quc</i>	枯れ(D)	枯れ(D)	1.3		58	49
0298			コハウチアカエデ	<i>Acai</i>	枯れ(D)	枯れ(D)	1.3		59	50
0298			リュウブ	<i>Clb</i>	枯れ(D)	枯れ(D)	1.3		60	51
0298			オオモシジ	<i>Acam</i>	枯れ(D)	枯れ(D)	1.3		62	53
0298			イヌアナ	<i>Faj</i>	枯れ(D)	枯れ(D)	1.3		70	54
0298			ブナ	<i>Fac</i>	枯れ(D)	枯れ(D)	1.3		72	55
0298			ブナ	<i>Fac</i>	枯れ(D)	枯れ(D)	1.3		74	57
0298			ク	<i>Cas</i>	枯れ(D)	枯れ(D)	1.3		76	58
0298			ハクワンボク	<i>Sto</i>	枯れ(D)	枯れ(D)	1.3		81	62
0298			カラマツ	<i>Lak</i>	枯れ(D)	枯れ(D)	1.3	造林木(PT)	84	64
0298			アリアキ	<i>Mem</i>	5.1	枯れ(D)	1.3		31	23
0298			ブナ	<i>Fac</i>	5.9	枯れ(D)	1.3		48	39
0298			ツガ	<i>Tss</i>	6.3	枯れ(D)	1.3		16	15
0298			ブナ	<i>Fac</i>	8.8	枯れ(D)	1.3		49	40
0298			イヌアナ	<i>Faj</i>	13.3	枯れ(D)	1.3		63	54

区画番号 QN	札番号 TNS	株番号 SN	樹種 Japanese name	略号 AB	DBH(cm)		測定高 MHD	備考 Remarks	旧札番号 PTNS	旧株番号 PSN
					2003	2009				
0106	1	1	コシアブラ	<i>Asc</i>	16.8	18.1	1.3		8	8
0106	2	2	リュウブ	<i>Clb</i>	9.1	9.2	1.3		7	7
0106	3	3	モミ	<i>Abf</i>	6.7	7.6	1.3		12	12
0106	4	4	コハウチアカエデ	<i>Acai</i>	14.8	15.6	1.3		13	13
0106	6	5	アオハダ	<i>Ilm</i>	10.3	11.0	1.3		15	14
0106	7	6	アセビ	<i>Fja</i>	9.7	10.3	1.3		16	15
0106	8	6	アセビ	<i>Fja</i>	14.3	15.4	1.3		17	15
0106	9	6	アセビ	<i>Fja</i>	進界木(RT)	8.5	1.3			
0106	10	7	アセビ	<i>Fja</i>	15.0	15.5	1.3		6	6
0106	11	7	アセビ	<i>Fja</i>	進界木(RT)	10.4	1.3			
0106	12	8	アセビ	<i>Fja</i>	6.2	6.5	1.3		5	5
0106	13	9	アセビ	<i>Fja</i>	5.2	5.6	1.3	測定部腐れ(SD)、剥皮(PB)	124	4
0106	14	9	アセビ	<i>Fja</i>	6.7	7.0	1.3		4	4
0106	15	10	コハウチアカエデ	<i>Acai</i>	7.6	7.9	1.3		3	3
0106	16	11	オオヤマザクラ	<i>Prs</i>	49.2	44.5	1.3	折れ(SB)、半枯れ(WT)	1	1
0106	17	12	ツガ	<i>Tss</i>	47.0	48.7	1.3		2	2
0106	18	13	イヌアナ	<i>Faj</i>	40.1	40.8	1.3		18	16
0106	19	13	イヌアナ	<i>Faj</i>	33.3	34.1	1.3		20	16
0106	20	13	イヌアナ	<i>Faj</i>	9.3	9.9	1.3		21	16
0106	21	13	イヌアナ	<i>Faj</i>	40.6	41.2	1.3		22	16
0106	22	13	イヌアナ	<i>Faj</i>	5.3	5.5	1.3		23	16
0106	23	14	ツガ	<i>Tss</i>	41.7	43.2	1.3		24	17
0106	24	15	アセビ	<i>Fja</i>	10.0	10.3	1.3		25	18
0106	25	16	ツガ	<i>Tss</i>	40.8	42.3	1.3		49	38
0106	26	17	ツガ	<i>Tss</i>	16.4	16.5	1.3		51	40
0106	27	18	ツガ	<i>Tss</i>	11.7	11.8	1.3		50	39
0106	29	20	アセビ	<i>Fja</i>	6.9	7.1	1.3		60	48
0106	30	21	アセビ	<i>Fja</i>	6.6	7.1	1.3		58	47
0106	31	21	アセビ	<i>Fja</i>	8.9	9.4	1.3		59	47
0106	33	23	アセビ	<i>Fja</i>	7.0	7.1	1.3		55	44
0106	34	24	アセビ	<i>Fja</i>	6.3	6.7	1.3		48	37
0106	35	25	コシアブラ	<i>Asc</i>	8.5	8.6	1.3		47	36
0106	36	26	リュウブ	<i>Clb</i>	9.3	9.2	1.3	半枯れ(WT)	46	35
0106	37	27	アセビ	<i>Fja</i>	5.8	6.3	1.3		45	34
0106	38	27	アセビ	<i>Fja</i>	進界木(RT)	5.1	1.3			
0106	39	28	アセビ	<i>Cal</i>	23.1	23.4	1.3		44	33
0106	40	28	ミズナ	<i>Beg</i>	7.0	7.2	1.3		27	20
0106	41	30	アセビ	<i>Fja</i>	6.4	7.3	1.3		28	21
0106	42	31	リュウブ	<i>Clb</i>	5.9	6.0	1.3		29	22
0106	43	32	リュウブ	<i>Clb</i>	6.4	6.5	1.3		30	23
0106	44	33	アセビ	<i>Fja</i>	10.5	10.9	1.3		11	11
0106	45	34	ツガ	<i>Tss</i>	28.9	29.6	1.3		10	10
0106	46	35	アセビ	<i>Fja</i>	6.9	7.2	1.3		31	24
0106	47	36	ツガ	<i>Tss</i>	66.4	68.4	1.3		32	25
0106	48	37	ツガ	<i>Tss</i>	64.7	66.8	1.3		34	27
0106	49	38	アセビ	<i>Fja</i>	9.6	10.0	1.3		33	26
0106	50	39	アセビ	<i>Fja</i>	8.8	8.5	1.3		123	66
0106	51	39	アセビ	<i>Fja</i>	11.0	11.4	1.3		88	66
0106	52	39	アセビ	<i>Fja</i>	10.4	10.3	1.3		86	66
0106	53	40	アセビ	<i>Fja</i>	9.0	9.3	1.3		90	68
0106	54	41	アセビ	<i>Fja</i>	5.6	5.9	1.3		35	28
0106	55	42	アセビ	<i>Fja</i>	6.7	6.9	1.3		37	29
0106	56	43	アセビ	<i>Fja</i>	8.9	8.9	1.3		40	31
0106	57	43	アセビ	<i>Fja</i>	4.4	6.9	1.3		41	31

区画番号 QN	札番号 TNS	株番号 SN	樹種 Japanese name	略号 AB	DBH(cm)	DBH(cm)	測定高 MHD	備考 Remarks	旧札番号	旧株番号
					2003	2009			PTNS	PSN
0106	58	44	アオハダ	<i>Ilm</i>	22.0	23.4	1.3		83	62
0106	59	45	アセビ	<i>Pja</i>	9.6	9.9	1.3		82	61
0106	60	45	アセビ	<i>Pja</i>	11.0	11.4	1.3		81	61
0106	61	46	ナツツハキ	<i>Spc</i>	15.4	15.4	1.3		80	60
0106	62	47	アセビ	<i>Pja</i>	6.9	7.1	1.3		79	59
0106	63	48	ミミ	<i>Abf</i>	11.4	11.9	1.3		78	58
0106	64	49	アセビ	<i>Pja</i>	10.3	10.6	1.3		76	57
0106	65	49	アセビ	<i>Pja</i>	10.2	10.2	1.3		77	57
0106	66	50	アセビ	<i>Pja</i>	12.3	12.5	1.3		75	56
0106	67	51	イヌアナ	<i>Faj</i>	51.2	51.5	1.3		72	54
0106	68	51	イヌアナ	<i>Faj</i>	19.7	20.1	1.3		73	54
0106	69	51	イヌアナ	<i>Faj</i>	19.6	21.0	1.3		71	54
0106	70	51	イヌアナ	<i>Faj</i>	15.8	15.9	1.3		74	54
0106	71	51	イヌアナ	<i>Faj</i>	14.5	14.5	1.3		68	54
0106	72	51	イヌアナ	<i>Faj</i>	7.7	8.2	1.3		70	54
0106	73	52	アセビ	<i>Pja</i>	8.5	8.8	1.3		66	53
0106	74	52	アセビ	<i>Pja</i>	8.0	8.9	1.3		67	53
0106	75	53	アセビ	<i>Pja</i>	7.3	7.7	1.3		65	52
0106	76	54	アセビ	<i>Pja</i>	5.9	6.7	1.3		63	51
0106	77	54	アセビ	<i>Pja</i>	9.0	10.1	1.3		64	51
0106	78	55	ブナ	<i>Fac</i>	5.5	5.6	1.3		62	50
0106	80	57	イヌアナ	<i>Faj</i>	4.8	5.3	1.3		99	77
0106	81	57	イヌアナ	<i>Faj</i>	41.3	42.9	1.3		100	77
0106	82	57	イヌアナ	<i>Faj</i>	39.0	40.0	1.3		101	77
0106	83	57	イヌアナ	<i>Faj</i>	8.7	10.4	1.3		102	77
0106	84	57	イヌアナ	<i>Faj</i>	10.3	10.5	1.3		103	77
0106	85	58	ツガ	<i>Tss</i>	6.9	6.8	1.3		85	64
0106	86	59	アセビ	<i>Pja</i>	10.0	10.0	1.3		86	65
0106	87	59	アセビ	<i>Pja</i>	10.8	11.2	1.3		87	65
0106	88	60	アセビ	<i>Pja</i>	9.4	9.8	1.3		98	76
0106	90	62	アセビ	<i>Pja</i>	7.4	7.1	1.3		97	75
0106	91	63	アカンデ	<i>Cal</i>	13.6	14.2	1.3		94	72
0106	92	64	ウラゲエンコウカエデ	<i>Acmc</i>	9.8	9.7	1.3		93	71
0106	93	65	アセビ	<i>Pja</i>	5.6	5.7	1.3		92	70
0106	94	66	オオネミシ	<i>Acam</i>	12.3	12.5	1.3		91	69
0106	95	67	アセビ	<i>Pja</i>	5.0	5.0	1.3		117	90
0106	96	68	アセビ	<i>Pja</i>	7.0	7.4	1.3		115	88
0106	97	69	アセビ	<i>Pja</i>	6.7	6.9	1.3		113	86
0106	98	70	オノレカンバ	<i>Bos</i>	48.6	50.0	1.3		118	91
0106	99	71	アカンデ	<i>Cal</i>	15.1	16.4	1.3		112	85
0106	100	72	アセビ	<i>Pja</i>	8.9	9.8	1.3	旧株番号間違い(PSN error)	111	84
0106	101	72	アセビ	<i>Pja</i>	7.6	8.4	1.3		110	83
0106	102	73	コネカエデ	<i>Acmi</i>	6.9	8.5	1.3		108	81
0106	103	74	ツガ	<i>Tss</i>	70.3	73.1	1.3		105	78
0106	104	75	アセビ	<i>Pja</i>	5.3	5.5	1.3		107	80
0106	105	75	アセビ	<i>Pja</i>	進界木(RT)	5.7	1.3			
0106	106	76	アワキ	<i>Mem</i>	7.1	6.9	1.3	元折れ(SBB)	120	93
0106	107	77	コウナリカエデ	<i>Acsi</i>	5.0	5.6	1.3		119	92
0106	108	78	アセビ	<i>Pja</i>	7.4	7.9	1.3		121	94
0106	109	79	クマシデ	<i>Caj</i>	8.5	10.5	1.3		122	95
0106			アセビ	<i>Pja</i>	枯れ(D)	枯れ(D)	1.3		9	9
0106			アセビ	<i>Pja</i>	枯れ(D)	枯れ(D)	1.3		26	19
0106			アオハダ	<i>Ilm</i>	枯れ(D)	枯れ(D)	1.3		36	29
0106			アオハダ	<i>Ilm</i>	枯れ(D)	枯れ(D)	1.3		38	29
0106			アカンデ	<i>Cal</i>	枯れ(D)	枯れ(D)	1.3	折れ(SB)	39	30
0106			アセビ	<i>Pja</i>	7.5	枯れ(D)	1.3		42	32
0106			アセビ	<i>Pja</i>	枯れ(D)	枯れ(D)	1.3		43	32
0106			ツガ	<i>Tss</i>	枯れ(D)	枯れ(D)	1.3	倒れ(UR)	52	41
0106			ツガ	<i>Tss</i>	枯れ(D)	枯れ(D)	1.3		53	42
0106			アセビ	<i>Pja</i>	5.0	枯れ(D)	1.3		57	46
0106			アセビ	<i>Pja</i>	枯れ(D)	枯れ(D)	1.3		84	63
0106			アカンデ	<i>Cal</i>	枯れ(D)	枯れ(D)	1.3		95	73
0106			イヌアナ	<i>Faj</i>	枯れ(D)	枯れ(D)	1.3		104	77
0106			チナドリタン	<i>Ece</i>	枯れ(D)	枯れ(D)	1.3		106	79
0106			ナツツハキ	<i>Spc</i>	28.2	枯れ(D)	1.3	根倒れ(UR)	109	82
0106			アセビ	<i>Pja</i>	5.3	枯れ(D)	1.3		114	87
0106			アセビ	<i>Pja</i>	5.9	枯れ(D)	1.3		116	89
0106			イヌアナ	<i>Faj</i>	10.0	枯れ(D)	1.3	剥皮(PB)	19	16
0106			イヌアナ	<i>Faj</i>	枯れ(D)	枯れ(D)	1.3		69	54

区画番号 QN	札番号 TNS	株番号 SN	樹種 Japanese name	略号 AB	DBH(cm)	DBH(cm)	測定高 MHD	備考 Remarks	旧札番号	旧株番号
					2003	2009			PTNS	PSN
0105	1	1	ナツツハキ	<i>Spc</i>	6.8	6.6	1.3	半枯れ(WT)	1	1
0105	2	2	アカンデ	<i>Cal</i>	11.5	11.9	1.3		2	2
0105	3	3	アセビ	<i>Pja</i>	11.1	11.9	1.3		3	3
0105	4	3	アセビ	<i>Pja</i>	6.2	6.7	1.3		4	3
0105	5	3	アセビ	<i>Pja</i>	9.1	9.9	1.3		5	3
0105	6	4	イヌアナ	<i>Faj</i>	31.0	32.9	1.3		6	4
0105	7	4	イヌアナ	<i>Faj</i>	10.1	12.2	1.3	中折れ(SBM)	7	4
0105	8	4	イヌアナ	<i>Faj</i>	5.3	6.6	1.3		8	4
0105	9	5	アセビ	<i>Pja</i>	5.8	6.4	1.3		10	6
0105	10	5	アセビ	<i>Pja</i>	5.9	6.4	1.3		104	6
0105	11	6	ナツツハキ	<i>Spc</i>	5.2	5.5	1.3		11	7
0105	12	7	ミズナ	<i>Bwc</i>	23.3	24.1	1.3		13	9
0105	13	8	コネカエデ	<i>Acmi</i>	4.5	5.3	1.3		14	10
0105	14	9	ウラゲ	<i>Cib</i>	5.3	6.2	1.3	シカ剥皮被害(DD)	15	11
0105	15	10	ウラゲ	<i>Tss</i>	66.3	68.9	1.3		16	12
0105	16	11	ナツツハキ	<i>Bja</i>	4.9	6.0	1.3		19	15
0105	17	12	コウナリカエデ	<i>Acsi</i>	15.0	15.6	1.3		21	17
0105	18	13	アセビ	<i>Pja</i>	進界木(RT)	6.6	1.3			
0105	19	13	アセビ	<i>Pja</i>	7.1	7.6	1.3		24	19
0105	20	14	アセビ	<i>Pja</i>	8.7	9.3	1.3		25	20
0105	21	15	アワキ	<i>Mem</i>	進界木(RT)	5.2	1.3	シカ剥皮被害(DD)		
0105	22	16	アカンデ	<i>Cal</i>	4.2	5.3	1.3		26	21
0105	23	17	ツガ	<i>Tss</i>	64.3	66.7	1.3		28	23
0105	24	18	コウナリカエデ	<i>Acsi</i>	14.7	14.8	1.3		29	24

区画番号 QN	札番号 TNS	株番号 SN	樹種 Japanese name	略号 AB	DBH(cm)		測定高 MHD	備考 Remarks	旧札番号 PTNS	旧株番号 PSN
					2003	2009				
0105	25	19	ヨウブ	<i>Cib</i>	5.9	7.2	1.3		31	26
0105	26	20	アカビ	<i>Cal</i>	7.3	8.1	1.3		32	27
0105	27	21	アカビ	<i>Cal</i>	5.1	6.8	1.3		33	28
0105	28	22	アカビ	<i>Cal</i>	4.3	5.2	1.3		34	29
0105	29	23	コウチリカエデ	<i>Acai</i>	5.1	5.8	1.3		35	30
0105	30	24	コウチリカエデ	<i>Acai</i>	9.5	10.0	1.3		38	32
0105	31	25	イヌナ	<i>Faj</i>	6.3	7.4	1.3		39	33
0105	32	25	イヌナ	<i>Faj</i>	26.4	27.9	1.3		40	33
0105	33	25	イヌナ	<i>Faj</i>	7.3	8.0	1.3		41	33
0105	34	25	イヌナ	<i>Faj</i>	31.0	31.6	1.3		42	33
0105	35	25	イヌナ	<i>Faj</i>	26.3	27.3	1.3		43	33
0105	36	25	イヌナ	<i>Faj</i>	5.7	7.1	1.3		45	33
0105	37	25	イヌナ	<i>Faj</i>	7.5	8.2	1.3		46	33
0105	38	25	イヌナ	<i>Faj</i>	9.3	10.1	1.3		47	33
0105	39	26	イヌナ	<i>Faj</i>	6.5	7.8	1.3		49	35
0105	40	26	イヌナ	<i>Faj</i>	36.4	39.2	1.3		50	35
0105	41	26	イヌナ	<i>Faj</i>	10.0	12.0	1.3		52	35
0105	42	26	イヌナ	<i>Faj</i>	4.8	6.3	1.3		105	35
0105	43	26	イヌナ	<i>Faj</i>	4.8	5.4	1.3		53	35
0105	44	27	アカビ	<i>Cal</i>	15.8	16.5	1.3		55	36
0105	45	28	アセビ	<i>Pja</i>	12.2	12.1	1.3		57	38
0105	46	29	アカビ	<i>Cal</i>	5.7	6.9	1.3		58	39
0105	47	30	アセビ	<i>Pja</i>	8.0	9.4	1.3		59	40
0105	48	30	アセビ	<i>Pja</i>	進界木(RT)	7.5	1.3	先折れ(TB)		
0105	49	31	ク	<i>Cas</i>	33.2	37.2	1.3		60	41
0105	50	32	ツバキカエデ	<i>Acr</i>	29.9	33.1	1.3		61	42
0105	51	33	イヌナ	<i>Faj</i>	枯れ(D)	11.5	1.3		65	44
0105	52	34	アセビ	<i>Pja</i>	10.5	11.1	1.3		67	46
0105	53	35	アカビ	<i>Cal</i>	5.3	6.4	1.3		69	48
0105	54	36	アセビ	<i>Pja</i>	4.6	5.2	1.3		106	49
0105	55	36	アセビ	<i>Pja</i>	7.7	7.9	1.3		70	49
0105	56	36	アセビ	<i>Pja</i>	7.2	6.2	1.3		71	49
0105	57	37	ツガ	<i>Tss</i>	63.8	65.5	1.3		72	50
0105	58	38	ヨウブ	<i>Cib</i>	7.0	7.2	1.3	シカ剥皮被害(DD)	73	51
0105	59	39	ツガ	<i>Tss</i>	18.1	19.0	1.3		74	52
0105	60	40	イヌナ	<i>Faj</i>	5.0	5.2	1.3		75	53
0105	61	41	イヌナ	<i>Faj</i>	15.2	15.3	1.3		77	54
0105	62	42	ツガ	<i>Tss</i>	64.2	65.5	1.3		78	55
0105	63	43	ツガ	<i>Tss</i>	25.8	26.7	1.3		79	56
0105	64	44	イヌナ	<i>Faj</i>	28.1	28.2	1.3		80	57
0105	65	44	イヌナ	<i>Faj</i>	39.5	39.8	1.3		81	57
0105	66	44	イヌナ	<i>Faj</i>	6.9	8.3	1.3		82	57
0105	67	44	イヌナ	<i>Faj</i>	23.1	23.9	1.3		84	57
0105	68	44	イヌナ	<i>Faj</i>	9.6	9.7	1.3		85	57
0105	69	44	イヌナ	<i>Faj</i>	6.1	6.4	1.3		86	57
0105	70	44	イヌナ	<i>Faj</i>	8.7	8.8	1.3		87	57
0105	71	45	ツガ	<i>Tss</i>	53.5	55.5	1.3		88	58
0105	72	46	アセビ	<i>Pja</i>	5.1	5.3	1.3		92	62
0105	73	47	シカチツル	<i>Aar</i>	8.3	8.8	1.3		93	63
0105	74	48	ブナ	<i>Fac</i>	57.8	59.4	1.3		94	64
0105	75	49	オニタケ	<i>Acma</i>	24.0	25.2	1.3		95	65
0105	76	50	イヌナ	<i>Faj</i>	21.7	21.8	1.3		96	66
0105	77	50	イヌナ	<i>Faj</i>	14.8	14.8	1.3		97	66
0105	78	50	イヌナ	<i>Faj</i>	10.1	10.1	1.3		98	66
0105	79	50	イヌナ	<i>Faj</i>	10.5	10.9	1.3		99	66
0105	80	50	イヌナ	<i>Faj</i>	14.3	14.3	1.3		100	66
0105	81	51	ツガ	<i>Tss</i>	57.8	59.7	1.3		101	67
0105	82	52	ツガ	<i>Tss</i>	48.6	49.9	1.3		102	68
0105	83	53	アカビ	<i>Cal</i>	5.7	7.2	1.3		107	69
0105	84	13	アセビ	<i>Pja</i>	6.7	6.9	1.3		23	19
0105			アラゲアオダキ	<i>Frl</i>	21.8	枯れ(D)	1.3		12	8
0105			ヨウブ	<i>Cib</i>	枯れ(D)	枯れ(D)	1.3		17	13
0105			ヨウブ	<i>Cib</i>	6.7	枯れ(D)	1.3		18	14
0105			ヨウブ	<i>Cib</i>	7.7	枯れ(D)	1.3		22	18
0105			ヨウブ	<i>Cib</i>	5.0	枯れ(D)	1.3		27	22
0105			ハクウボク	<i>Sto</i>	枯れ(D)	枯れ(D)	1.3		30	25
0105			イヌナ	<i>Faj</i>	枯れ(D)	枯れ(D)	1.3		36	31
0105			ナツツバキ	<i>Spc</i>	8.8	枯れ(D)	1.3		48	34
0105			イヌナ	<i>Faj</i>	10.3	枯れ(D)	1.3		54	35
0105			ヨウブ	<i>Cib</i>	枯れ(D)	枯れ(D)	1.3		56	37
0105			イヌナ	<i>Faj</i>	10.6	枯れ(D)	1.3		63	44
0105			イヌナ	<i>Faj</i>	30.9	枯れ(D)	1.3		64	44
0105			アラゲアオダキ	<i>Frl</i>	27.4	枯れ(D)	1.3		66	45
0105			イヌナ	<i>Faj</i>	枯れ(D)	枯れ(D)	1.3		76	54
0105			イヌナ	<i>Faj</i>	10.6	枯れ(D)	1.3		83	57
0105			イヌナ	<i>Faj</i>	80.1	枯れ(D)	1.3	【参考】旧No.103と癒合(TF):2本で212.7	51	35

区画番号 QN	札番号 TNS	株番号 SN	樹種 Japanese name	略号 AB	DBH(cm)		測定高 MHD	備考 Remarks	旧札番号 PTNS	旧株番号 PSN
					2003	2009				
0104	1	1	ブナ	<i>Fac</i>	7.6	8.6	1.3		1	1
0104	2	2	アラゲアキ	<i>Mem</i>	5.7	5.9	1.3		3	3
0104	3	3	コウチリカエデ	<i>Acai</i>	9.6	9.7	1.3		4	4
0104	4	4	ブナ	<i>Fac</i>	15.6	17.4	1.3		5	5
0104	5	5	ナツツバキ	<i>Spc</i>	12.9	13.4	1.3		6	6
0104	7	6	イヌナ	<i>Faj</i>	18.0	19.4	1.3		10	9
0104	8	7	イヌナ	<i>Cat</i>	41.0	44.3	1.3		11	10
0104	9	8	イヌナ	<i>Faj</i>	5.7	5.7	1.3	半枯れ(WT)	12	11
0104	10	8	イヌナ	<i>Faj</i>	11.5	11.5	1.3		14	11
0104	11	9	ツガ	<i>Tss</i>	6.0	6.1	1.3	シカ角擦り(DD)	15	12
0104	12	10	ブナ	<i>Fac</i>	88.0	88.2	1.3		16	13
0104	13	11	アセビ	<i>Pja</i>	10.4	10.8	1.3		20	15
0104	14	11	アセビ	<i>Pja</i>	4.8	5.0	1.3		98	15
0104	15	11	アセビ	<i>Pja</i>	進界木(RT)	8.6	1.3			
0104	17	12	イヌナ	<i>Faj</i>	12.0	12.0	1.3		18	14
0104	18	13	ツガ	<i>Tss</i>	43.3	46.3	1.3		34	20
0104	19	14	イヌナ	<i>Faj</i>	12.6	14.1	1.3		35	21

区画番号 QN	札番号 TNS	株番号 SN	樹種 Japanese name	略号 AB	DBH(cm)		測定高 MHD	備考 Remarks	旧札番号 PTNS	旧株番号 PSN
					2003	2009				
0104	20	14	イヌナ	Faj	10.0	10.1	1.3		36	21
0104	21	14	イヌナ	Faj	14.1	15.5	1.3		38	21
0104	22	15	サウシバ	Cac	6.4	6.9	1.3		39	22
0104	23	16	アカビ	Cal	12.0	12.3	1.3		41	24
0104	24	17	コウチリカエデ	Acai	26.5	27.3	1.3		42	25
0104	25	18	ウラゲエンコウカエデ	Acmc	34.4	36.8	1.3		43	26
0104	28	20	イヌナ	Faj	15.0	15.5	1.3		24	18
0104	29	20	イヌナ	Faj	9.1	9.1	1.3		25	18
0104	30	20	イヌナ	Faj	22.5	23.7	1.3		27	18
0104	31	20	イヌナ	Faj	8.5	9.1	1.3		29	18
0104	32	20	イヌナ	Faj	13.0	13.9	1.3		30	18
0104	33	20	イヌナ	Faj	5.9	6.0	1.3		31	18
0104	34	20	イヌナ	Faj	4.6	5.0	1.3		32	18
0104	35	20	イヌナ	Faj	進界木(RT)	5.5	1.3			
0104	36	21	ウラゲエンコウカエデ	Acmc	47.5	48.0	1.3		46	28
0104	38	23	イヌナ	Faj	13.1	14.3	1.3	ブナ(2006)→(正)イヌナ	21	16
0104	39	24	ブナ	Fac	77.5	79.6	1.3		48	30
0104	40	25	ハクシボク	Sto	12.2	12.6	1.3		47	29
0104	44	29	ヤマボウシ	Bja	4.9	5.2	1.3		55	35
0104	45	30	サウシバ	Cac	5.0	5.5	1.3		56	36
0104	47	31	アヲバキ	Mem	7.5	7.8	1.3		58	38
0104	48	32	アカビ	Cal	18.3	19.5	1.3		63	43
0104	49	33	ウラゲエンコウカエデ	Acmc	18.8	21.6	1.3		59	39
0104	50	34	ウラゲエンコウカエデ	Acmc	10.2	10.5	1.3		60	40
0104	51	35	イヌナ	Faj	7.2	7.5	1.3		62	42
0104	52	36	サウシバ	Cac	7.3	7.6	1.3		66	46
0104	53	37	イヌナ	Faj	7.8	7.9	1.3		67	47
0104	54	37	イヌナ	Faj	12.4	12.8	1.3		68	47
0104	55	37	イヌナ	Faj	36.9	37.7	1.3		69	47
0104	56	37	イヌナ	Faj	23.8	24.0	1.3		70	47
0104	57	37	イヌナ	Faj	13.9	14.8	1.3		71	47
0104	58	37	イヌナ	Faj	37.1	38.5	1.3		72	47
0104	59	37	イヌナ	Faj	9.5	9.8	1.3		73	47
0104	60	37	イヌナ	Faj	37.8	39.3	1.3		74	47
0104	61	37	イヌナ	Faj	13.1	14.5	1.3		75	47
0104	63	37	イヌナ	Faj	5.1	5.2	1.3		77	47
0104	64	37	イヌナ	Faj	6.2	6.4	1.3		78	47
0104	65	37	イヌナ	Faj	6.2	6.7	1.3		99	47
0104	66	38	ツガ	Tss	57.8	60.1	1.3		79	48
0104	67	39	ブナ	Fac	7.9	8.3	1.3		80	49
0104	69	41	ハクシボク	Sto	6.1	6.2	1.3		82	51
0104	72	44	アカビ	Cal	28.2	29.7	1.3		85	54
0104	74	46	ウラブ	Clb	12.6	12.5	1.3		50	32
0104	75	47	アヲバキ	Frl	8.5	8.7	1.3		49	31
0104	76	48	オオヤマギク	Prs	12.0	12.7	1.3		87	56
0104	77	49	アカビ	Cal	7.1	8.2	1.3		90	58
0104	78	50	アセビ	Pja	4.5	5.8	1.3		100	65
0104	79	51	ツガ	Tss	6.2	7.6	1.3		89	57
0104	81	53	ブナ	Fac	6.2	6.9	1.3		92	60
0104	82	54	イヌナ	Faj	47.5	50.4	1.3		95	62
0104	83	54	イヌナ	Faj	進界木(RT)	8.1	1.3			
0104	84	54	イヌナ	Faj	7.9	8.9	1.3		94	62
0104	85	55	ツガ	Tss	53.0	56.7	1.3		93	61
0104	86	56	アオダマ	Ilm	8.9	10.0	1.3		96	63
0104	87	57	クマシデ	Caj	5.0	7.3	1.3		104	68
0104	89	59	アヲバキ	Mem	進界木(RT)	5.2	1.3			
0104	90	60	ミスナ	Quc	進界木(RT)	5.7	1.3			
0104	91	61	ミスナ	Beg	5.7	8.2	1.3		103	67
0104	92	62	ウラブ	Clb	5.0	5.3	1.3		102	64
0104	94	62	ウラブ	Clb	10.0	10.2	1.3		97	64
0104	95	63	ミスナ	Beg	4.8	5.6	1.2		101	66
0104			アヲバキ	Mem	枯れ(D)	枯れ(D)	1.3	消失(not found)	2	2
0104			サンショウ	Zap	5.3	枯れ(D)	1.3		7	7
0104			サンショウ	Zap	枯れ(D)	枯れ(D)	1.3		8	8
0104			イヌナ	Faj	7.4	枯れ(D)	1.3	折れ(SB)	19	14
0104			イヌナ	Faj	枯れ(D)	枯れ(D)	1.1		26	18
0104			クマシデ	Caj	枯れ(D)	枯れ(D)	1.3		40	23
0104			イヌナ	Faj	枯れ(D)	枯れ(D)	1.3		45	27
0104			イヌナ	Faj	枯れ(D)	枯れ(D)	1.3		61	41
0104			ヤマボウシ	Bja	枯れ(D)	枯れ(D)	1.3		64	44
0104			ブナ	Fac	枯れ(D)	枯れ(D)	1.3		65	45
0104			オオヤマギク	Prs	17.7	枯れ(D)	1.3		88	56
0104			イヌナ	Faj	46.7	枯れ(D)	1.3		37	21
0104			ナツバネ	Spc	8.5	枯れ(D)	1.3		54	34
0104			イヌナ	Faj	10.5	枯れ(D)	1.3		52	33
0104			オオモミジ	Acam	21.7	枯れ(D)	1.3		33	19
0104			イヌナ	Faj	24.0	枯れ(D)	1.3		28	18

区画番号 QN	札番号 TNS	株番号 SN	樹種 Japanese name	略号 AB	DBH(cm)		測定高 MHD	備考 Remarks	旧札番号 PTNS	旧株番号 PSN
					2003	2009				
0103	1	1	コウチリカエデ	Acai	5.2	5.4	1.3		1	1
0103	3	2	イヌナ	Faj	9.7	10.0	1.3		9	7
0103	4	2	イヌナ	Faj	5.0	5.9	1.3	2009年異常値のため、2010年再測(measured in 2010)	10	7
0103	5	2	イヌナ	Faj	25.2	26.8	1.3		11	7
0103	6	2	イヌナ	Faj	10.5	12.5	1.3		8	7
0103	7	2	イヌナ	Faj	50.4	57.5	1.3		7	7
0103	8	2	イヌナ	Faj	4.7	5.5	1.3		65	7
0103	10	2	イヌナ	Faj	進界木(RT)	8.2	1.3			
0103	11	3	イヌナ	Cst	46.4	48.7	1.3		3	3
0103	12	4	ブナ	Fac	18.0	18.9	1.3		4	4
0103	13	5	ウラゲエンコウカエデ	Acmc	16.3	16.9	1.3		5	5
0103	14	6	イヌナ	Cst	34.2	36.2	1.3		24	15
0103	15	7	ブナ	Fac	19.8	21.1	1.3		23	14
0103	16	8	サウシバ	Cac	7.0	7.6	1.3		22	13
0103	17	9	コウチリカエデ	Acai	5.6	6.1	1.3		21	12

区画番号 QN	札番号 TNS	株番号 SN	樹種 Japanese name	略号 AB	DBH(cm)		測定高 MHD	備考 Remarks	旧札番号 PTNS	旧株番号 PSN
					2003	2009				
0103	18	2	イヌアナ	Faj	40.2	40.4	1.3		20	7
0103	19	2	イヌアナ	Faj	5.6	6.0	1.3		18	7
0103	21	10	アカシデ	Cal	9.5	11.0	1.3		14	8
0103	22	11	ブナ	Fac	8.8	9.6	1.3		17	11
0103	23	12	コハウチワカエデ	Acai	5.6	6.4	1.3		15	9
0103	24	13	アワブキ	Mem	5.2	6.2	1.3		30	21
0103	25	13	アワブキ	Mem	12.5	12.9	1.3		31	21
0103	26	14	クマシデ	Caj	22.5	22.4	1.3		33	23
0103	27	15	クマシデ	Caj	37.4	39.5	1.3		34	24
0103	28	16	クマシデ	Caj	16.3	16.4	1.3		35	25
0103	29	17	シカクチゲル	Aar	9.0	9.1	1.3		36	26
0103	30	18	アカシデ	Cal	15.9	17.4	1.3		29	20
0103	31	19	サワシバ	Cac	10.8	11.6	1.3		38	28
0103	32	20	コハウチワカエデ	Acai	4.3	5.0	1.3		39	29
0103	34	21	ブナ	Fac	96.0	97.0	1.3		37	27
0103	35	22	サワシバ	Cac	5.5	7.1	1.3		25	16
0103	37	24	クマシデ	Caj	20.3	20.4	1.3	剥皮(PB)	28	19
0103	38	25	サワシバ	Cac	5.5	6.4	1.3		43	33
0103	39	26	イヌシデ	Cat	43.0	44.3	1.3		42	32
0103	40	27	クマシデ	Caj	24.3	24.6	1.3	剥皮(PB)	41	31
0103	41	28	ハリキリ	Kap	59.3	62.7	1.3		40	30
0103	42	29	アワブキ	Mem	6.3	7.0	1.3	先枯れ(TW)	49	39
0103	43	29	アワブキ	Mem	進界木(RT)	5.6	1.3			
0103	44	30	ウラゲ・エンコウカエデ	Acmc	22.6	24.1	1.3		54	44
0103	47	33	コハウチワカエデ	Acai	11.3	11.4	1.3		52	42
0103	49	34	アカシデ	Cal	5.2	5.8	1.3		55	45
0103	50	35	クマシデ	Caj	19.2	19.7	1.3		48	38
0103	51	36	サワシバ	Cac	12.2	12.5	1.3		47	37
0103	52	37	オオモミジ	Acam	8.5	9.0	1.3		46	36
0103	53	38	ナツツバキ	Spe	5.2	5.7	1.3	シカ剥皮食害(DD)(古)	45	35
0103	54	39	ナツツバキ	Spe	4.6	5.0	1.3		67	53
0103	55	40	サワシバ	Cac	6.8	8.0	1.3		44	34
0103	56	41	サワシバ	Cac	20.3	22.1	1.3		62	50
0103	57	42	オオモミジ	Acam	10.1	11.4	1.3		60	49
0103	58	43	ブナ	Fac	77.1	80.0	1.3		59	48
0103	59	44	イヌアナ	Faj	10.3	12.0	1.3		58	47
0103	60	44	イヌアナ	Faj	6.0	8.1	1.3		68	47
0103	61	44	イヌアナ	Faj	進界木(RT)	8.8	1.3			
0103	62	45	クマシデ	Caj	20.0	20.9	1.3		56	46
0103	63	46	クマシデ	Caj	進界木(RT)	9.5	1.3	腐れ(SD)		
0103	64	47	ブナ	Fac	74.8	76.0	1.3		64	52
0103	65	48	クマシデ	Caj	22.4	25.4	1.3		63	51
0103	66	48	クマシデ	Caj	5.7	7.4	1.3		69	51
0103	67	48	クマシデ	Caj	5.5	7.2	1.3		70	51
0103	68	48	クマシデ	Caj	4.9	7.3	1.3		71	51
0103	69	48	クマシデ	Caj	5.0	7.0	1.3		72	51
0103	70	48	クマシデ	Caj	進界木(RT)	5.0	1.3			
0103			サワシバ	Cac	枯れ(D)	枯れ(D)	1.3	折れ(SB)	2	2
0103			ハリキリ	Kap	枯れ(D)	枯れ(D)	1.3		6	6
0103			イヌアナ	Faj	6.2	枯れ(D)	1.3		16	10
0103			クマシデ	Caj	枯れ(D)	枯れ(D)	1.3		26	17
0103			クマシデ	Caj	枯れ(D)	枯れ(D)	1.3		50	40
0103			サワシバ	Cac	枯れ(D)	枯れ(D)	1.3		61	50
0103			イヌアナ	Faj	14.5	枯れ(D)	1.3		12	7
0103			イヌシデ	Cat	18.1	枯れ(D)	1.3		32	22
0103			イヌアナ	Faj	18.3	枯れ(D)	1.3		57	47

区画番号 QN	札番号 TNS	株番号 SN	樹種 Japanese name	略号 AB	DBH(cm)		測定高 MHD	備考 Remarks	旧札番号 PTNS	旧株番号 PSN
					2003	2009				
0102	1	1	シカクチゲル	Aar	8.3	8.7	1.3		1	1
0102	2	2	イヌシデ	Cat	35.5	36.2	1.3		2	2
0102	3	3	ブナ	Fac	14.1	14.5	1.3		3	3
0102	4	4	ウラゲ・エンコウカエデ	Acmc	30.3	35.7	1.3		4	4
0102	5	5	オオモミジ	Acam	7.7	8.0	1.3		5	5
0102	6	6	サワシバ	Cac	13.3	14.0	1.3		6	6
0102	7	7	オオモミジ	Acam	8.7	10.3	1.3		7	7
0102	8	8	イヌアナ	Faj	9.0	11.3	1.3		8	8
0102	9	8	イヌアナ	Faj	15.7	18.4	1.3		9	8
0102	10	8	イヌアナ	Faj	5.3	5.7	1.3		51	8
0102	11	9	ブナ	Fac	71.7	74.5	1.3		11	9
0102	12	10	シカクチゲル	Aar	6.8	6.3	1.3		12	10
0102	13	11	シカクチゲル	Aar	7.5	7.8	1.3		13	11
0102	14	12	サワシバ	Cac	10.9	11.4	1.3		14	12
0102	15	13	アワブキ	Mem	5.2	5.6	1.3		15	13
0102	16	14	オオモミジ	Acam	36.5	36.5	1.3		16	14
0102	17	15	オオモミジ	Acam	16.9	17.4	1.3		17	15
0102	18	16	サワシバ	Cac	4.9	5.9	1.3		52	43
0102	19	17	クマシデ	Caj	46.4	49.0	1.3		18	16
0102	20	18	サワシバ	Cac	11.1	11.8	1.3		19	17
0102	21	19	オオモミジ	Acam	35.0	36.3	1.3		21	19
0102	22	20	ブナ	Fac	14.0	14.3	1.3		22	20
0102	23	21	サワシバ	Cac	5.6	5.9	1.3		23	21
0102	24	22	イヌアナ	Cat	32.9	34.6	1.3		24	22
0102	25	23	イヌアナ	Faj	6.9	7.3	1.3		26	24
0102	26	24	ブナ	Fac	7.8	8.2	1.3		27	25
0102	27	25	イヌシデ	Cat	30.9	32.0	1.3		28	26
0102	28	26	ブナ	Fac	7.9	7.7	1.3		29	27
0102	29	27	ブナ	Fac	7.0	7.3	1.3		30	28
0102	30	28	オオモミジ	Acam	5.5	5.7	1.3		31	29
0102	31	29	ユキナ	Cle	36.4	37.4	1.3		32	30
0102	32	30	オオモミジ	Acam	18.5	19.2	1.3		33	31
0102	33	31	シカクチゲル	Aar	5.4	5.9	1.3		34	32
0102	34	32	アワブキ	Mem	19.1	19.2	1.3		37	34
0102	35	33	ユキナ	Cle	37.2	39.7	1.3		38	35
0102	36	34	イヌアナ	Faj	30.9	33.8	1.3		39	36
0102	37	34	イヌアナ	Faj	11.3	15.7	1.3		40	36

区画番号 QN	札番号 TNS	株番号 SN	樹種 Japanese name	略号 AB	DBH(cm)	DBH(cm)	測定高 MHD	備考 Remarks	旧札番号 PTNS	旧株番号 PSN
					2003	2009				
0102	38	34	イヌナ	Faj	24.7	26.2	1.3		41	36
0102	39	35	ヤマブキ	Bja	8.8	8.5	1.3		49	42
0102	40	36	イヌナ	Cat	22.0	24.9	1.3		42	37
0102	41	37	イヌナ	Cat	34.5	34.5	1.3		44	39
0102	42	38	イヌナ	Cat	49.9	53.1	1.3		45	40
0102	43	39	イヌナ	Faj	31.8	33.5	1.3		46	41
0102	44	39	イヌナ	Faj	9.5	13.0	1.3		47	41
0102	45	39	イヌナ	Faj	36.0	39.3	1.3		48	41
0102			ウミスズクサ	Prq	枯れ(D)	枯れ(D)	1.3		20	18
0102			オオモミ	Acam	枯れ(D)	枯れ(D)	1.3		25	23
0102			アヲアキ	Mem	枯れ(D)	枯れ(D)	1.3		36	33
0102			シラカチグル	Aar	枯れ(D)	枯れ(D)	1.3		43	38
0102			イヌナ	Faj	24.9	枯れ(D)	1.3		10	8

区画番号 QN	札番号 TNS	株番号 SN	樹種 Japanese name	略号 AB	DBH(cm)	DBH(cm)	測定高 MHD	備考 Remarks	旧札番号 PTNS	旧株番号 PSN
					2003	2009				
0199	1	1	イヌナ	Faj	7.2	8.0	1.3		1	1
0199	2	1	イヌナ	Faj	54.6	55.9	1.3		2	1
0199	3	1	イヌナ	Faj	7.8	8.0	1.3		3	1
0199	4	1	イヌナ	Faj	11.9	12.4	1.3		4	1
0199	5	1	イヌナ	Faj	9.7	10.5	1.3		5	1
0199	6	1	イヌナ	Faj	25.2	26.1	1.3		6	1
0199	7	1	イヌナ	Faj	7.6	8.7	1.3		7	1
0199	8	2	イヌナ	Faj	8.1	8.2	1.3		10	4
0199	9	2	イヌナ	Faj	23.3	23.4	1.3		11	4
0199	10	2	イヌナ	Faj	8.4	8.4	1.3		12	4
0199	11	2	イヌナ	Faj	33.8	34.2	1.3		13	4
0199	12	2	イヌナ	Faj	32.0	32.1	1.3		14	4
0199	13	2	イヌナ	Faj	8.0	8.0	1.3		15	4
0199	14	2	イヌナ	Faj	17.5	18.7	1.3		17	4
0199	15	3	ブナ	Fac	6.6	6.5	1.3		18	5
0199	17	5	ツグ	Tss	74.0	76.0	1.3		20	7
0199	18	6	コシアブラ	Asc	6.4	6.2	1.3		22	9
0199	19	7	ヒナウチカエデ	Act	9.1	9.0	1.3		27	13
0199	20	8	コハウチカエデ	Acai	5.6	5.4	1.3		28	14
0199	21	9	ツグ	Tss	42.0	43.8	1.3		23	10
0199	22	10	コハウチカエデ	Acai	20.4	21.2	1.3		24	11
0199	23	11	イヌナ	Faj	25.0	26.6	1.3		26	12
0199	24	12	アカンデ	Cal	14.3	14.9	1.3		29	15
0199	25	13	アヲアキ	Mem	5.6	5.9	1.3		30	16
0199	26	14	イヌナ	Faj	21.9	22.7	1.3	先枯れ(TW)	31	17
0199	27	14	イヌナ	Faj	27.4	28.2	1.3		33	17
0199	28	14	イヌナ	Faj	進界木(RT)	5.5	1.3			
0199	29	15	ブナ	Fac	12.8	13.7	1.3		34	18
0199	30	16	ブナ	Fac	21.2	21.5	1.3		36	20
0199	31	17	ブナ	Fac	48.3	51.0	1.3		37	21
0199	32	18	モミ	Abf	15.7	16.0	1.3		38	22
0199	33	19	イヌナ	Faj	27.2	28.8	1.3		39	23
0199	34	19	イヌナ	Faj	46.8	47.5	1.3		40	23
0199	35	19	イヌナ	Faj	10.9	10.8	1.4		41	23
0199	36	19	イヌナ	Faj	36.7	38.1	1.3		42	23
0199	37	19	イヌナ	Faj	7.1	7.5	1.3		43	23
0199	38	19	イヌナ	Faj	5.6	6.4	1.3		64	23
0199	39	20	アセビ	Fja	9.1	10.1	1.4		45	24
0199	40	21	アセビ	Fja	6.5	7.3	1.3		46	25
0199	41	22	アセビ	Fja	12.5	13.5	1.3		47	26
0199	42	23	アセビ	Fja	6.4	7.6	1.3		48	27
0199	43	24	クノコ	Acn	5.7	5.8	1.3		49	28
0199	44	25	ツルウメ	Ceo	9.1	10.0	1.3		50	29
0199	45	26	アヲアキ	Fri	9.5	9.4	1.3		51	30
0199	46	27	モミ	Abf	19.6	20.9	1.3		54	33
0199	47	28	ブナ	Fac	40.1	41.6	1.3		55	34
0199	48	29	ブナ	Fac	33.2	35.4	1.3		56	35
0199	49	30	イヌナ	Faj	30.9	31.5	1.3		59	38
0199	50	30	イヌナ	Faj	23.2	23.2	1.3	先枯れ(TW)	62	38
0199	51	30	イヌナ	Faj	進界木(RT)	5.1	1.3			
0199	52	20	アセビ	Fja	進界木(RT)	9.1	1.3			
0199			アセビ	Fja	9.4	枯れ(D)	1.3	消失(not found)	65	25
0199			クノコ	Acr	枯れ(D)	枯れ(D)	1.3		21	8
0199			イヌナ	Faj	枯れ(D)	枯れ(D)	1.3		32	17
0199			モミ	Abf	枯れ(D)	枯れ(D)	1.3		35	19
0199			イヌナ	Faj	枯れ(D)	枯れ(D)	1.3		44	23
0199			モミ	Abf	枯れ(D)	枯れ(D)	1.3		52	31
0199			ツグ	Tss	枯れ(D)	枯れ(D)	1.3		53	32
0199			イヌナ	Faj	枯れ(D)	枯れ(D)	1.3		57	36
0199			ナツハキ	Spc	枯れ(D)	枯れ(D)	1.3		58	37
0199			イヌナ	Faj	枯れ(D)	枯れ(D)	1.3		60	38
0199			イヌナ	Faj	枯れ(D)	枯れ(D)	1.3		61	38
0199			クノコ	Cib	枯れ(D)	枯れ(D)	1.3		63	39
0199			イヌナ	Faj	36.9	枯れ(D)	1.3	先折れ(TB)	16	4
0199			イヌナ	Faj	9.2	枯れ(D)	1.3		25	12
0199			オオモミ	Acam	13.1	枯れ(D)	1.3		9	3
0199			モミ	Abf	22.1	枯れ(D)	1.3		8	2

区画番号 QN	札番号 TNS	株番号 SN	樹種 Japanese name	略号 AB	DBH(cm)	DBH(cm)	測定高 MHD	備考 Remarks	旧札番号 PTNS	旧株番号 PSN
					2003	2009				
0198	1	1	モミ	Abf	17.0	17.5	1.3		1	1
0198	2	2	コハウチカエデ	Acai	6.5	6.3	1.3		2	2
0198	3	3	ブナ	Fac	54.3	54.7	1.3		3	3
0198	4	4	クノコ	Acn	31.2	32.9	1.3	【参考】No.4-5一纏に測定:GBH157.2 (TF)	6	6
0198	5	4	クノコ	Acn	32.3	33.6	1.3	【参考】No.4-5一纏に測定:GBH157.2 (TF)	7	6
0198	6	5	モミ	Abf	22.5	22.4	1.3		8	7
0198	7	6	ツルウメ	Ceo	6.1	6.7	1.3		9	8
0198	8	6	サシバ	Cac	8.6	8.6	1.3		12	10

区画番号 QN	札番号 TNS	株番号 SN	樹種 Japanese name	略号 AB	DBH(cm)		測定高 MHD	備考 Remarks	旧札番号 PTNS	旧株番号 PSN
					2003	2009				
0198	9	7	サワシバ	Cac	10.2	10.5	1.3		13	11
0198	10	8	ブナ	Fac	19.1	18.9	1.3		14	12
0198	11	9	ブナ	Fac	8.1	8.0	1.3		15	13
0198	12	10	イヌナ	Faj	7.2	8.0	1.3		19	16
0198	13	10	イヌナ	Faj	5.2	5.4	1.3		70	16
0198	14	10	イヌナ	Faj	52.1	54.4	1.3		18	16
0198	15	10	イヌナ	Faj	6.5	7.3	1.3		20	16
0198	16	10	イヌナ	Faj	7.5	8.0	1.3		21	16
0198	17	10	イヌナ	Faj	進界木(RT)	5.1	1.3			
0198	18	11	イヌナ	Faj	42.4	44.5	1.3		22	17
0198	19	11	イヌナ	Faj	5.5	5.7	1.3		23	17
0198	20	11	イヌナ	Faj	6.2	6.3	1.3		24	17
0198	21	12	コハウチワカエデ	Acai	5.1	5.0	1.3		25	18
0198	22	13	カヤ	Ton	6.3	7.4	1.3		28	21
0198	23	14	アワキ	Mem	8.9	8.9	1.3		30	23
0198	24	15	ツガ	Tss	69.9	70.1	1.3		31	24
0198	25	16	イカガミ	Sch	9.4	9.4	1.3		32	25
0198	26	17	イカガミ	Sch	6.1	6.3	1.3		33	26
0198	27	18	イヌナ	Faj	16.0	15.9	1.3		34	27
0198	28	19	アセビ	Cal	5.6	5.5	1.3		36	29
0198	29	20	ミズナラ	Quc	31.0	33.2	1.3		37	30
0198	30	21	コハウチワカエデ	Acai	5.1	5.1	1.3		40	33
0198	31	22	ナツツバキ	Spc	28.5	28.2	1.3	半枯れ(WT)	41	34
0198	32	23	サワシバ	Cac	7.8	7.7	1.3		42	35
0198	33	24	モミ	Abf	14.6	14.5	1.3		43	36
0198	34	25	イヌナ	Cat	37.5	37.6	1.3		45	38
0198	35	26	サワシバ	Cac	6.4	6.4	1.3		46	39
0198	36	27	モミ	Abf	75.8	80.3	1.3		47	40
0198	37	28	サワシバ	Cac	5.1	5.0	1.3		71	52
0198	38	29	カラマツ	Lak	27.5	28.9	1.3	造林木(PT)	69	51
0198	39	30	ブナ	Fac	6.3	6.8	1.3		48	41
0198	40	31	ツガ	Tss	94.0	94.8	1.3	癒合(TF)、2本でNo.40	49	42
0198	40	31	ツガ	Tss	-	-	1.3	癒合(TF)、2本でNo.40	50	42
0198	41	32	ナツツバキ	Spc	5.2	5.3	1.3		51	43
0198	42	33	ホオノキ	Mao	7.8	7.8	1.3		52	44
0198	43	34	イヌナ	Faj	31.5	32.5	1.3		54	45
0198	44	34	イヌナ	Faj	33.2	33.8	1.3		55	45
0198	45	34	イヌナ	Faj	31.6	31.5	1.3		56	45
0198	46	34	イヌナ	Faj	38.4	38.7	1.3		57	45
0198	47	34	イヌナ	Faj	13.1	13.2	1.3		59	45
0198	48	34	イヌナ	Faj	進界木(RT)	5.2	1.3			
0198	49	35	イヌナ	Faj	45.0	45.0	1.5	2003年まで1.3mで測定 MHD changed(1.3m in 2003)	61	46
0198	50	35	イヌナ	Faj	52.5	55.1	1.3		62	46
0198	51	35	イヌナ	Faj	8.0	8.2	1.3		63	46
0198	52	35	イヌナ	Faj	進界木(RT)	5.8	1.3			
0198	53	36	コハウチワカエデ	Acai	26.4	26.5	1.3		64	47
0198	54	37	ツガ	Tss	75.7	78.5	1.8		65	48
0198	55	37	ツガ	Tss	44.0	44.5	1.8		66	48
0198	56	38	ウツシロキ	Abh	22.1	22.0	1.3		67	49
0198	57	39	オオモミ	Acam	7.6	7.6	1.3		68	50
0198			イヌナ	Faj	枯れ(D)	枯れ(D)	1.3		4	4
0198			イヌナ	Cat	枯れ(D)	枯れ(D)	1.3		5	5
0198			サワシバ	Cac	枯れ(D)	枯れ(D)	1.3		10	9
0198			サワシバ	Cac	枯れ(D)	枯れ(D)	1.3		11	9
0198			アワキ	Mem	枯れ(D)	枯れ(D)	1.3		16	14
0198			アワキ	Mem	枯れ(D)	枯れ(D)	1.3		17	15
0198			ウラゲエンコウカエデ	Acmc	枯れ(D)	枯れ(D)	1.3		26	19
0198			イヌナ	Faj	枯れ(D)	枯れ(D)	1.3		35	28
0198			ブナ	Fac	枯れ(D)	枯れ(D)	1.3		38	31
0198			ブナ	Fac	枯れ(D)	枯れ(D)	1.3		39	32
0198			イヌナ	Faj	枯れ(D)	枯れ(D)	1.3		58	45
0198			イヌナ	Faj	枯れ(D)	枯れ(D)	1.3		60	46
0198			コハウチワカエデ	Acai	6.0	枯れ(D)	1.3	倒れ(UR)	44	37
0198			ホオノキ	Mao	8.9	枯れ(D)	1.3		53	44
0198			イヌナ	Cat	19.4	枯れ(D)	1.3		29	22

区画番号 QN	札番号 TNS	株番号 SN	樹種 Japanese name	略号 AB	DBH(cm)		測定高 MHD	備考 Remarks	旧札番号 PTNS	旧株番号 PSN
					2003	2009				
0008	1	1	リュウブ	Cib	9.1	9.7	1.3	シカ剥皮被害(DD)(古)	65	3
0008	2	1	リュウブ	Cib	5.4	5.3	1.3		64	3
0008	3	1	リュウブ	Cib	6.2	7.2	1.3		63	3
0008	4	2	ツガ	Tss	78.1	78.3	1.3		74	10
0008	5	3	コナネカエデ	Acmi	6.4	7.0	1.3	元枯れ(SD)	75	11
0008	6	4	ツガ	Tss	48.3	49.3	1.3		78	14
0008	7	5	ツガ	Tss	19.1	19.9	1.3		80	16
0008	8	6	アセビ	Fja	5.3	6.1	1.3		77	13
0008	9	7	アセビ	Hm	10.9	11.2	1.3		76	12
0008	10	8	コナネカエデ	Acmi	11.7	13.1	1.3		72	9
0008	11	9	アセビ	Fja	6.7	7.3	1.3		71	8
0008	12	10	ツガ	Tss	54.9	55.8	1.3		83	19
0008	13	11	ウツシロキ	Soj	37.3	37.7	1.3		84	20
0008	14	12	ツガ	Tss	60.0	60.9	1.3		86	22
0008	15	13	アセビ	Fja	4.9	5.4	1.4	2003年まで1.3mで測定 MHD changed(1.3m in 2003)	87	23
0008	16	14	ツガ	Tss	62.2	63.1	1.3		88	24
0008	17	15	リュウブ	Cib	10.0	10.2	1.3		82	18
0008	18	16	ナツツバキ	Spc	17.0	17.0	1.3		81	17
0008	19	17	コハウチワカエデ	Acai	45.7	45.9	1.3		103	34
0008	20	18	ツガ	Tss	25.3	25.8	1.3		104	35
0008	21	19	ツガ	Tss	27.8	29.2	1.3		105	36
0008	22	20	ツガ	Tss	13.4	13.9	1.3		106	37
0008	23	21	アセビ	Cal	44.9	45.0	1.3		107	38
0008	24	22	アセビ	Fja	19.1	19.0	1.3		100	31
0008	25	23	アセビ	Fja	21.0	21.1	1.3		108	39
0008	26	24	リュウブ	Cib	9.2	9.9	1.3		109	40

区画番号 QN	札番号 TNS	株番号 SN	樹種 Japanese name	略号 AB	DBH(cm)		測定高 MHD	備考 Remarks	旧札番号 PTNS	旧株番号 PSN
					2003	2009				
0008	27	25	アセビ	Pja	12.3	12.8	1.3		99	30
0008	28	26	アセビ	Pja	11.9	12.6	1.3		98	29
0008	29	27	アセビ	Pja	15.3	15.4	1.3		96	27
0008	30	28	イヌナ	Faj	9.6	10.0	1.3		89	25
0008	31	28	イヌナ	Faj	6.9	7.3	1.3		90	25
0008	32	28	イヌナ	Faj	5.3	5.6	1.3		91	25
0008	33	29	イヌナ	Faj	52.7	53.4	1.3		93	26
0008	34	29	イヌナ	Faj	10.7	11.5	1.3		94	26
0008	35	29	イヌナ	Faj	35.0	35.2	1.3		95	26
0008	36	30	ツガ	Tss	44.3	45.9	1.3		116	46
0008	37	31	アセビ	Pja	11.9	12.4	1.3	幹割れ(SC)	117	47
0008	38	32	ツガ	Tss	53.5	55.1	1.3		115	45
0008	39	33	アセビ	Pja	11.1	11.2	1.3		114	44
0008	40	34	アセビ	Pja	12.0	11.9	1.3		113	43
0008	41	35	ナツツハキ	Spc	5.5	5.5	1.3		112	42
0008	42	36	チ子トウガン	Eco	6.8	6.8	1.3		124	54
0008	43	37	コネカエデ	Acmi	5.9	6.5	1.3		125	55
0008	44	38	アセビ	Pja	13.1	13.2	1.3		126	56
0008	45	39	ツガ	Tss	10.5	10.9	1.3	シカ剥皮食害(DD)、腐れ(SD)	127	57
0008	46	40	ツガ	Tss	31.2	32.2	1.3		128	58
0008	47	41	ウツブ	Cib	16.1	16.1	1.3		129	59
0008	48	42	アオハダ	Ulm	4.4	5.3	1.3	シカ剥皮食害(DD)	131	61
0008	49	43	ナツツハキ	Spc	5.5	6.1	1.3		133	63
0008	50	44	ツガ	Tss	108.1	108.6	1.3		134	64
0008	51	45	コネカエデ	Acmi	7.3	7.3	1.3		123	53
0008	52	46	ツガ	Tss	21.1	21.7	1.3		121	51
0008	53	47	コウチノカエデ	Acsl	34.9	35.5	1.3		120	50
0008	54	48	ツガ	Tss	8.9	9.2	1.3	シカ剥皮食害(DD)	119	49
0008	55	49	ナツツハキ	Spc	17.2	18.6	1.3		135	65
0008	56	50	アセビ	Pja	9.7	10.2	1.3		118	48
0008			アヲクアオダキ	Frl	枯れ(D)	枯れ(D)	1.3		69	7
0008			コネカエデ	Acmi	枯れ(D)	枯れ(D)	1.3		73	9
0008			ウツブ	Cib	枯れ(D)	枯れ(D)	1.3		79	15
0008			オオウラシノノキ	Mts	枯れ(D)	枯れ(D)	1.3		97	28
0008			ツガ	Tss	枯れ(D)	枯れ(D)	1.3		102	33
0008			チ子トウガン	Eco	枯れ(D)	枯れ(D)	1.3		110	41
0008			ナツツハキ	Spc	枯れ(D)	枯れ(D)	1.3		111	42
0008			ツガ	Tss	枯れ(D)	枯れ(D)	1.3		136	66
0008			ウツブ	Cib	12.5	枯れ(D)	1.3		130	60

区画番号 QN	札番号 TNS	株番号 SN	樹種 Japanese name	略号 AB	DBH(cm)		測定高 MHD	備考 Remarks	旧札番号 PTNS	旧株番号 PSN
					2003	2009				
0007	1	1	ウツブ	Cib	7.5	7.6	1.3	斜め(SL)	1	1
0007	2	2	ツガ	Tss	14.5	15.7	1.3		2	2
0007	3	3	アセビ	Pja	6.5	7.2	1.3		3	3
0007	4	4	ツガ	Tss	19.0	20.5	1.3		4	4
0007	5	5	ナツツハキ	Spc	13.4	14.5	1.3	シカ剥皮食害(DD)	5	5
0007	6	6	ツガ	Tss	19.2	20.4	1.3		6	6
0007	7	7	ツガ	Tss	12.8	13.0	1.3		8	8
0007	8	8	コネカエデ	Acmi	11.1	11.1	1.3		9	9
0007	9	9	ミスズ	Beg	54.8	54.5	1.3		10	10
0007	10	10	アセビ	Pja	6.6	7.2	1.3		11	11
0007	11	11	ツガ	Tss	16.3	17.8	1.3	シカ剥皮食害(DD)	15	15
0007	12	11	ツガ	Tss	8.8	9.7	1.3		16	15
0007	13	12	アセビ	Pja	9.9	10.6	1.3		17	16
0007	14	12	アセビ	Pja	6.8	7.3	1.3		18	16
0007	15	13	アセビ	Pja	8.7	8.3	1.3		19	17
0007	16	13	アセビ	Pja	11.0	11.8	1.3		20	17
0007	17	14	オノノカシバ	Bes	33.3	34.1	1.3		21	18
0007	18	15	ウツブ	Cib	7.2	8.2	1.3	シカ剥皮食害(DD)	22	19
0007	19	16	アセビ	Pja	11.6	11.9	1.3		30	27
0007	20	16	アセビ	Pja	9.8	9.7	1.3		31	27
0007	21	16	アセビ	Pja	7.5	8.0	1.3		32	27
0007	22	17	ツガ	Tss	5.0	5.5	1.3		98	74
0007	23	18	ナツツハキ	Spc	16.9	17.5	1.3	シカ剥皮食害(DD)	36	30
0007	24	19	コネカエデ	Acmi	17.5	20.6	1.3		38	31
0007	25	20	ツガ	Tss	22.3	22.8	1.3		41	34
0007	26	21	ツガ	Tss	40.5	41.2	1.3		43	36
0007	27	22	アヲ	Fac	60.4	62.3	1.3		42	35
0007	28	23	コネカエデ	Acmi	5.7	6.1	1.3		40	33
0007	29	24	ツガ	Tss	8.3	8.9	1.3		39	32
0007	30	25	アセビ	Pja	7.4	8.1	1.3		48	41
0007	31	26	ツガ	Tss	28.6	29.4	1.3		45	38
0007	32	27	ツガ	Tss	34.7	35.0	1.3		46	39
0007	33	28	アヲ	Fac	44.0	47.6	1.3		47	40
0007	34	29	ツガ	Tss	10.7	11.4	1.3		50	43
0007	35	30	ツガ	Tss	16.3	16.2	1.3	二又(FT)	51	44
0007	36	31	ツガ	Tss	27.1	28.4	1.3		53	46
0007	37	32	アオハダ	Ulm	5.7	5.7	1.3		23	20
0007	38	33	アセビ	Pja	6.3	7.4	1.3		24	21
0007	39	34	コネカエデ	Acmi	9.2	10.8	1.3		26	23
0007	40	35	アヲ	Fac	47.6	49.4	1.3		27	24
0007	41	36	アセビ	Pja	10.7	10.9	1.3		28	25
0007	42	37	アセビ	Pja	5.7	5.4	1.3		29	26
0007	43	38	ツガ	Tss	33.8	35.4	1.3		55	48
0007	44	39	ミスズ	Abf	14.0	14.1	1.3		56	49
0007	46	40	ミスズ	Swc	30.9	31.3	1.3		57	50
0007	47	41	アセビ	Pja	7.2	7.2	1.3		58	51
0007	48	41	アセビ	Pja	5.4	5.4	1.3		59	51
0007	49	42	ミスズ	Beg	29.2	30.5	1.3		60	52
0007	49	43	ツガ	Tss	9.1	8.6	1.3		96	72
0007	50	44	ツガ	Tss	65.5	67.8	1.3		97	73
0007	51	45	アセビ	Pja	7.3	6.4	1.3		61	53
0007	52	45	アセビ	Pja	6.9	7.5	1.3		62	53
0007	53	45	アセビ	Pja	11.0	11.4	1.35	2003年まで1.3mで測定 MHD changed(1.3m in 2003)	63	53

区画番号 QN	札番号 TNS	株番号 SN	樹種 Japanese name	略号 AB	DBH(cm)		測定高 MHD	備考 Remarks	旧札番号 PTNS	旧株番号 PSN
					2003	2009				
0007	54	46	アセビ	Pja	6.6	6.4	1.3		64	54
0007	55	46	アセビ	Pja	11.0	11.3	1.3		65	54
0007	56	46	アセビ	Pja	6.1	5.9	1.3		66	54
0007	57	47	ツガ	Tsg	63.9	65.4	1.3		67	55
0007	58	48	アセビ	Cal	30.9	30.5	1.3		68	56
0007	59	49	アセビ	Pja	12.6	12.9	1.3		69	57
0007	60	49	アセビ	Pja	5.7	6.1	1.3		70	57
0007	61	49	アセビ	Pja	6.7	6.6	1.3		71	57
0007	62	49	アセビ	Pja	5.0	6.1	1.3		99	57
0007	63	49	アセビ	Pja	5.0	5.0	1.3		95	57
0007	64	50	ハチクワカエデ	Acj	8.2	8.5	1.3		72	58
0007	65	51	ツガ	Tsg	18.3	19.4	1.3		73	59
0007	66	52	コハチクワカエデ	Acsl	25.8	26.1	1.3		74	60
0007	67	53	イヌアナ	Faj	7.0	7.2	1.3		75	61
0007	68	53	イヌアナ	Faj	30.5	31.0	1.3		76	61
0007	69	53	イヌアナ	Faj	10.7	11.5	1.3		77	61
0007	70	53	イヌアナ	Faj	37.5	37.8	1.3		78	61
0007	71	53	イヌアナ	Faj	33.2	33.4	1.3		79	61
0007	72	53	イヌアナ	Faj	7.0	7.2	1.3		80	61
0007	73	54	ツガ	Tsg	16.8	17.4	1.3		82	62
0007	74	55	アセビ	Pja	11.5	12.6	1.3		83	63
0007	75	56	ツガ	Tsg	34.7	36.1	1.3		85	65
0007	76	57	ツガ	Tsg	7.7	7.6	1.3		86	66
0007	77	57	ツガ	Tsg	13.8	14.2	1.3		87	66
0007	78	58	ツガ	Tsg	89.1	91.1	1.3		88	67
0007	79	59	アセビ	Pja	10.8	10.7	1.3	腐れ(SD)	90	69
0007	80	60	アセビ	Pja	11.0	11.2	1.3		91	70
0007	81	60	アセビ	Pja	10.2	10.3	1.3		92	70
0007	82	60	アセビ	Pja	7.1	7.8	1.3		93	70
0007	83	60	アセビ	Pja	5.2	5.3	1.3		100	70
0007			コネカエデ	Acml	枯れ(D)	枯れ(D)	1.3		7	7
0007			ミズメ	Beg	枯れ(D)	枯れ(D)	1.3		49	42
0007			ミズメ	Beg	枯れ(D)	枯れ(D)	1.3		52	45
0007			モミ	Abf	枯れ(D)	枯れ(D)	1.3		54	47
0007			イヌアナ	Faj	枯れ(D)	枯れ(D)	1.3		81	61
0007			イヌアナ	Faj	枯れ(D)	枯れ(D)	1.3		89	68
0007			ウツブ	Cib	5.1	枯れ(D)	1.3		44	37
0007			チチアトウタン	Ece	5.2	枯れ(D)	1.3		12	12
0007			コネカエデ	Acml	5.9	枯れ(D)	1.3		25	22
0007			フナ	Fac	64.5	枯れ(D)	1.3	幹折れ(SBM)	84	64
0007			ウツブ	Cib	6.9	枯れ(D)	1.3		14	14
0007			ウツブ	Cib	8.9	枯れ(D)	1.3		35	29
0007			ウツブ	Cib	9.2	枯れ(D)	1.3		33	28
0007			ウツブ	Cib	15.4	枯れ(D)	1.3		94	71
0007			ウツブ	Cib	20.8	枯れ(D)	1.3		34	29

区画番号 QN	札番号 TNS	株番号 SN	樹種 Japanese name	略号 AB	DBH(cm)		測定高 MHD	備考 Remarks	旧札番号 PTNS	旧株番号 PSN
					2003	2009				
0006	1	1	ヤマボウシ	Bja	13.9	14.3	1.3	シカ角擦り(DD)	103	1
0006	2	2	ハチクワカエデ	Acj	6.9	7.2	1.3		104	2
0006	3	3	ウバハダカエデ	Acr	30.4	31.5	1.3		105	3
0006	4	3	ウバハダカエデ	Acr	11.5	12.5	1.3		106	3
0006	5	4	イヌアナ	Faj	8.3	8.7	1.3		108	5
0006	6	4	イヌアナ	Faj	10.1	11.3	1.3		109	5
0006	7	5	ハチクワカエデ	Acj	12.8	13.2	1.3		110	6
0006	8	5	ハチクワカエデ	Acj	5.7	5.7	1.3		111	6
0006	9	5	ハチクワカエデ	Acj	11.5	11.6	1.3		112	6
0006	10	6	サウシバ	Cac	6.1	6.4	1.3		114	8
0006	11	7	コハチクワカエデ	Acsl	12.3	15.0	1.3		115	9
0006	12	8	ツガ	Tsg	9.0	10.6	1.3		117	11
0006	13	9	ハチクワカエデ	Acj	7.9	9.6	1.3		118	12
0006	14	9	ハチクワカエデ	Acj	7.6	8.2	1.3		119	12
0006	15	10	イヌアナ	Faj	8.6	9.4	1.3		120	13
0006	16	10	イヌアナ	Faj	15.9	16.7	1.3		121	13
0006	17	10	イヌアナ	Faj	5.5	5.4	1.3		122	13
0006	18	11	ハチクワカエデ	Acj	4.8	5.4	1.3		123	14
0006	19	12	フナ	Fac	54.4	54.9	1.3		124	15
0006	20	13	ツグ	Ces	48.5	52.2	1.3		125	16
0006	21	14	ツガ	Tsg	74.3	75.1	1.3		126	17
0006	22	15	ウツブ	Abh	8.3	8.9	1.3		127	18
0006	23	16	イヌアナ	Faj	5.5	5.4	1.3		128	19
0006	24	17	コネカエデ	Acml	5.9	6.1	1.3		130	20
0006	25	18	イヌアナ	Faj	5.3	5.3	1.3		131	21
0006	26	18	イヌアナ	Faj	6.5	7.2	1.3		132	21
0006	27	18	イヌアナ	Faj	7.8	8.2	1.3		135	21
0006	28	19	ウツブ	Abh	17.9	18.4	1.3		136	22
0006	29	20	フナ	Fac	61.0	62.1	1.3		137	23
0006	30	21	ナツハシ	Spc	6.0	5.9	1.3		138	24
0006	31	22	アツハシ	Mem	14.0	15.3	1.3	シカ剥皮被害(DD)	139	25
0006	32	23	ナツハシ	Spc	18.9	19.7	1.3		140	26
0006	33	24	アセビ	Pja	6.4	6.7	1.3		141	27
0006	34	24	アセビ	Pja	進界木(RT)	7.3	1.3			
0006	35	25	イヌアナ	Faj	10.1	11.3	1.3		142	28
0006	36	25	イヌアナ	Faj	29.6	29.9	1.3		144	28
0006	37	25	イヌアナ	Faj	13.0	13.0	1.3		144	28
0006	38	25	イヌアナ	Faj	10.6	11.6	1.3		146	28
0006	39	25	イヌアナ	Faj	35.7	36.4	1.3		147	28
0006	40	25	イヌアナ	Faj	31.6	32.0	1.3		148	28
0006	41	25	イヌアナ	Faj	10.5	10.9	1.3		149	28
0006	42	26	アセビ	Pja	7.3	7.8	1.3		150	29
0006	43	27	アセビ	Pja	7.5	7.5	1.3	斜め(SL)	151	30
0006	44	28	アセビ	Pja	8.7	8.9	1.3		152	31
0006	45	28	アセビ	Pja	5.8	5.4	1.3		153	31
0006	46	29	アセビ	Pja	6.0	6.3	1.3		154	32
0006	47	30	アセビ	Pja	11.6	11.8	1.3		155	33
0006	48	30	アセビ	Pja	進界木(RT)	10.5	1.3			

区画番号 QN	札番号 TNS	株番号 SN	樹種 Japanese name	略号 AB	DBH(cm)		測定高 MHD	備考 Remarks	旧札番号 PTNS	旧株番号 PSN
					2003	2009				
0006	49	30	アセビ	Pja	進界木(RT)	6.5	1.3			
0006	50	31	ツガ	Tsg		24.7	1.3		156	34
0006	51	32	ツガ	Tsg		13.9	1.3		157	35
0006	52	33	ウツシロキミ	Abh		18.5	1.3		158	36
0006	53	34	ウツシロキミ	Abh		4.7	1.3		159	37
0006	54	35	アセビ	Pja	進界木(RT)	6.5	1.3		161	39
0006	55	35	アセビ	Pja	進界木(RT)	5.6	1.3			
0006	56	36	イヌナ	Faj		7.7	1.3		162	40
0006	57	36	イヌナ	Faj		33.2	1.3		163	40
0006	58	36	イヌナ	Faj		51.5	1.65		164	40
0006	59	36	イヌナ	Faj		7.6	1.3		165	40
0006	60	36	イヌナ	Faj		6.3	1.3		166	40
0006	61	36	イヌナ	Faj		10.8	1.65		167	40
0006	62	37	アセビ	Pja		10.8	1.3		168	41
0006	63	37	アセビ	Cal	進界木(RT)	6.8	1.3			
0006	64	38	アセビ	Cal		12.6	1.3		169	42
0006	65	39	アセビ	Cal		7.3	1.3		170	43
0006	66	40	イヌナ	Cat		14.2	1.3		171	44
0006	67	41	アセビ	Pja		7.7	1.3		172	45
0006	68	41	アセビ	Pja		7.2	1.3		173	45
0006	69	42	ツガ	Tsg		6.2	1.3		174	46
0006	70	43	ブナ	Fac		66.1	1.3		175	47
0006	71	44	ツガ	Tsg		5.9	1.3		176	48
0006	72	45	モミ	Abf		7.0	1.3		177	49
0006	73	46	ツガ	Tsg		16.0	1.3		178	50
0006	74	47	ツガ	Tsg		11.2	1.3		179	51
0006	75	48	アセビ	Pja		6.1	1.3		180	52
0006	76	49	アセビ	Pja		5.9	1.3		181	53
0006	77	50	ツガ	Tsg		9.4	1.3		182	54
0006	78	51	イヌナ	Faj		12.7	1.3		183	55
0006	79	51	イヌナ	Faj		24.5	1.3		184	55
0006	80	51	イヌナ	Faj		39.1	1.3		185	55
0006	81	51	イヌナ	Faj		5.0	1.3		186	55
0006	82	51	イヌナ	Faj	進界木(RT)	5.9	1.3			
0006	83	51	イヌナ	Faj		6.2	1.3		187	55
0006	84	51	イヌナ	Faj		9.8	1.3		188	55
0006	85	51	イヌナ	Faj		7.1	1.3		189	55
0006	86	51	イヌナ	Faj		33.8	1.3		190	55
0006	87	51	イヌナ	Faj		12.1	1.3		191	55
0006	88	51	イヌナ	Faj		43.6	1.3	No.88, 89総合(TF)	192	55
0006	89	51	イヌナ	Faj		-	1.3	No.88, 89総合(TF)	193	55
0006	90	51	イヌナ	Faj		11.1	1.3		194	55
0006	91	51	イヌナ	Faj		4.8	1.3		195	55
0006	92	52	アセビ	Cal		12.0	1.3		196	56
0006	93	53	コハヤシカエデ	Acsi		5.5	1.3		198	58
0006	94	54	アセビ	Pja	進界木(RT)	5.5	1.3			
0006	95	28	アセビ	Pja	進界木(RT)	5.8	1.3			
0006			アセビ	Pja	枯れ(D)	6.9	1.3	1.5m部折れ(SBM, 測定不可(CM))	107	4
0006			ブナ	Fac	枯れ(D)		1.3		113	7
0006			ツガ	Tsg	枯れ(D)		1.3		116	10
0006			イヌナ	Faj	枯れ(D)		1.3		129	19
0006			イヌナ	Faj	枯れ(D)		1.3		133	21
0006			イヌナ	Faj	枯れ(D)		1.3		134	21
0006			ツガ	Tsg	枯れ(D)		1.3		199	59
0006			ハリモミ	Pip	枯れ(D)		1.3		200	60

区画番号 QN	札番号 TNS	株番号 SN	樹種 Japanese name	略号 AB	DBH(cm)		測定高 MHD	備考 Remarks	旧札番号 PTNS	旧株番号 PSN
					2003	2009				
0005	1	1	ブナ	Fac	11.5	11.7	1.3		2	2
0005	2	2	ササバ	Cac	10.1	10.5	1.3		3	3
0005	3	3	クサノコ	Acn	27.9	27.9	1.3	先折れ(TB)	4	4
0005	4	4	ムナナラ	Quc	28.3	30.7	1.3		5	5
0005	5	5	ササバ	Cac	6.7	6.7	1.3		9	7
0005	6	6	ナツツバキ	Spe	11.5	12.4	1.3	シカ剥皮食害(DD)	10	8
0005	7	7	ササバ	Cac	7.5	7.5	1.3		11	9
0005	8	8	ブナ	Fac	9.0	9.2	1.3		13	11
0005	9	9	ブナ	Fac	10.5	11.1	1.3		14	12
0005	10	10	オオモミ	Acam	34.3	34.4	1.3		15	13
0005	11	11	ササバ	Cac	16.4	17.7	1.3		16	14
0005	12	12	ウツシロキミ	Abh	16.3	18.1	1.3		17	15
0005	13	13	オオモミ	Acam	30.0	29.9	1.3		18	16
0005	14	14	クサノコ	Acn	30.0	31.1	1.3		19	17
0005	15	15	イヌナ	Cat	31.5	32.5	1.3		20	18
0005	16	16	ササバ	Cac	10.1	10.3	1.3		21	19
0005	17	16	ササバ	Cac	15.1	15.1	1.3		22	19
0005	18	16	ササバ	Cac	11.4	12.3	1.3		23	19
0005	19	17	ハリモミ	Kap	51.6	51.7	1.3		24	20
0005	20	18	アツキ	Mem	5.1	5.3	1.3	シカ剥皮食害(DD)	25	21
0005	21	18	アツキ	Mem	5.5	6.7	1.3	シカ剥皮食害(DD)	26	21
0005	22	18	アツキ	Mem	10.7	11.2	1.3	シカ剥皮食害(DD)	27	21
0005	23	19	アラビヤ	Ara	7.1	8.2	1.3		28	22
0005	24	20	ササバ	Cac	17.3	17.0	1.3		29	23
0005	25	21	ナツツバキ	Spe	9.0	9.8	1.3	シカ剥皮食害(DD)	31	25
0005	26	22	アセビ	Cal	8.4	8.3	1.3	芯隠れ(SD)	32	26
0005	27	23	アセビ	Pja	10.1	10.3	1.3		33	27
0005	28	23	アセビ	Pja	進界木(RT)	6.5	1.3			
0005	29	23	アセビ	Pja		5.7	1.3		34	27
0005	30	24	ツガ	Tsg		6.3	1.3		37	30
0005	31	25	ナツツバキ	Spe		5.9	1.3		38	31
0005	32	26	ナツツバキ	Spe		5.7	1.3		39	32
0005	33	27	アツキ	Mem		5.3	1.3		38	31
0005	34	28	ナツツバキ	Spe		6.9	1.3	シカ剥皮食害(DD)	40	33
0005	35	29	クサノコ	Cib		7.2	1.3		41	34
0005	36	30	ナツツバキ	Spe		7.9	1.3		42	35
0005	37	31	アセビ	Cal		5.6	1.3		43	36
0005	38	32	クサノコ	Cal		5.8	1.3	シカ剥皮食害(DD)	44	37
0005				Caj		35.5	1.3		44	37
0005				Caj		22.3	1.3		45	38

区画番号 QN	札番号 TNS	株番号 SN	樹種 Japanese name	略号 AB	DBH(cm)	DBH(cm)	測定高 MHD	備考 Remarks	旧札番号	旧株番号
					2003	2009			PTNS	PSN
0005	39	33	ナツツバキ	<i>Spc</i>	4.7	5.1	1.3	シカ剥皮食害(DD)	46	39
0005	40	34	ヒツウチカエデ	<i>Act</i>	12.7	13.4	1.3		48	41
0005	41	35	ウラゲエンコウカエデ	<i>Acmc</i>	29.8	31.8	1.3		49	42
0005	42	36	ウミスズクワ	<i>Prg</i>	24.1	24.9	1.3		50	43
0005	43	37	コハウチカエデ	<i>Acsi</i>	7.7	8.1	1.3		51	44
0005	44	38	サワシバ	<i>Cac</i>	進界木(RT)	5.7	1.3			
0005	45	39	ブナ	<i>Fac</i>	8.9	9.8	1.3		87	66
0005	46	40	ウシロノキ	<i>Abh</i>	15.0	16.9	1.3		55	48
0005	47	41	イヌナ	<i>Faj</i>	8.4	8.8	1.3		56	49
0005	48	41	イヌナ	<i>Faj</i>	進界木(RT)	6.1	1.3			
0005	49	41	イヌナ	<i>Faj</i>	6.7	6.9	1.3		57	49
0005	50	41	イヌナ	<i>Faj</i>	6.2	6.2	1.3		58	49
0005	51	41	イヌナ	<i>Faj</i>	8.8	9.6	1.3		60	49
0005	52	41	イヌナ	<i>Faj</i>	26.3	27.5	1.3		61	49
0005	53	41	イヌナ	<i>Faj</i>	5.9	6.2	1.3		62	49
0005	54	41	イヌナ	<i>Faj</i>	14.2	14.0	1.3		63	49
0005	55	41	イヌナ	<i>Faj</i>	6.6	6.6	1.3		65	49
0005	56	41	イヌナ	<i>Faj</i>	39.5	40.3	1.3		66	49
0005	57	41	イヌナ	<i>Faj</i>	6.5	6.8	1.3		67	49
0005	58	41	イヌナ	<i>Faj</i>	6.3	6.3	1.3		68	49
0005	59	41	イヌナ	<i>Faj</i>	5.9	6.0	1.3		69	49
0005	60	41	イヌナ	<i>Faj</i>	9.3	9.4	1.3		70	49
0005	61	42	アセビ	<i>Pja</i>	13.5	13.9	1.3		71	50
0005	62	42	アセビ	<i>Pja</i>	進界木(RT)	7.8	1.3			
0005	63	43	ウツブ	<i>Clb</i>	7.9	7.7	1.3	シカ剥皮食害(DD)	72	51
0005	64	44	アカシ	<i>Cal</i>	31.0	31.2	1.3		73	52
0005	65	45	アカシ	<i>Cal</i>	41.4	42.5	1.3		74	53
0005	66	46	マルバノオケギ	<i>Frs</i>	6.7	7.0	1.3		75	54
0005	67	47	ブナ	<i>Fac</i>	5.0	5.0	1.3		76	55
0005	68	48	アセビ	<i>Pja</i>	6.0	6.8	1.3		77	56
0005	69	49	コアブラ	<i>Asc</i>	8.5	9.0	1.3		78	57
0005	70	50	ナツツバキ	<i>Spc</i>	11.8	12.4	1.3	シカ剥皮食害(DD)	79	58
0005	71	51	ウシロノキ	<i>Soj</i>	11.2	11.5	1.3		80	59
0005	72	52	アセビ	<i>Pja</i>	7.7	8.4	1.3		81	60
0005	73	53	ウラゲエンコウカエデ	<i>Acmc</i>	5.1	5.3	1.2	2003年まで1.3mで測定 MHD changed(1.3m in 2003)	82	61
0005	74	54	アセビ	<i>Pja</i>	進界木(RT)	5.5	1.3			
0005	75	55	アセビ	<i>Pja</i>	7.2	7.4	1.4	2003年まで1.3mで測定 MHD changed(1.3m in 2003)	83	62
0005	76	56	コハウチカエデ	<i>Acsi</i>	6.6	6.9	1.3		84	63
0005	77	57	ナツツバキ	<i>Spc</i>	31.4	31.9	1.3		86	65
0005	78	58	アワキ	<i>Mem</i>	進界木(RT)	6.5	1.3	シカ剥皮食害(DD)		
0005	79	59	オオモミ	<i>Acam</i>	6.1	8.2	1.3		88	67
0005	80	60	コハウチカエデ	<i>Acsi</i>	34.9	35.6	1.3		91	70
0005	81	61	サワシバ	<i>Cac</i>	18.7	19.8	1.3		92	71
0005	82	62	ヒナウチカエデ	<i>Act</i>	6.0	6.0	1.3		93	72
0005	83	63	カヤ	<i>Ton</i>	5.9	6.8	1.3		94	73
0005	84	64	ブナ	<i>Fac</i>	9.6	10.4	1.3		95	74
0005	85	65	アセビ	<i>Pja</i>	10.6	11.2	1.3		96	75
0005	86	66	アセビ	<i>Pja</i>	進界木(RT)	9.4	1.3			
0005	87	67	ツガ	<i>Tss</i>	92.7	93.5	1.3		97	76
0005	88	68	ブナ	<i>Fac</i>	4.8	5.0	1.3		98	77
0005	89	69	ナツツバキ	<i>Spc</i>	7.0	7.0	1.3	シカ剥皮食害(DD)	101	80
0005	90	70	ナツツバキ	<i>Spc</i>	31.4	31.5	1.3		102	81
0005	91	71	イヌナ	<i>Faj</i>	33.5	34.7	1.3		107	84
0005	92	71	イヌナ	<i>Faj</i>	5.1	5.8	1.3		108	84
0005	93	71	イヌナ	<i>Faj</i>	5.6	6.4	1.3		109	84
0005	94	72	アセビ	<i>Pja</i>	17.7	17.5	1.3		110	85
0005	95	73	イヌナ	<i>Faj</i>	28.7	28.4	1.3		111	86
0005	96	73	イヌナ	<i>Faj</i>	11.0	11.8	1.3		112	86
0005	97	73	イヌナ	<i>Faj</i>	5.9	6.6	1.3		113	86
0005	98	73	イヌナ	<i>Faj</i>	進界木(RT)	5.0	1.3			
0005	99	74	ツガ	<i>Tss</i>	9.0	9.1	1.3		114	87
0005	100	75	ブナ	<i>Fac</i>	14.4	14.5	1.3		115	88
0005	101	76	コハウチカエデ	<i>Acsi</i>	14.0	13.8	1.3		116	89
0005	102	77	ミスギ	<i>Swc</i>	53.6	52.8	1.3		117	90
0005	103	78	イヌナ	<i>Faj</i>	5.6	6.6	1.3		118	91
0005	104	78	イヌナ	<i>Faj</i>	5.4	5.8	1.3		119	91
0005	105	78	イヌナ	<i>Faj</i>	5.3	5.7	1.3		120	91
0005	106	78	イヌナ	<i>Faj</i>	42.8	44.3	1.3		121	91
0005	107	79	イヌナ	<i>Faj</i>	11.6	12.5	1.3		122	92
0005	108	79	イヌナ	<i>Faj</i>	15.0	15.5	1.3		124	92
0005	109	80	コハウチカエデ	<i>Acsi</i>	14.4	14.1	1.3		125	93
0005			ナツツバキ	<i>Spc</i>	枯れ(D)	枯れ(D)	1.3	消失(not found)	1	1
0005			アワキ	<i>Mem</i>	枯れ(D)	枯れ(D)	1.3		6	6
0005			アワキ	<i>Mem</i>	枯れ(D)	枯れ(D)	1.3		7	6
0005			アワキ	<i>Mem</i>	枯れ(D)	枯れ(D)	1.3		8	6
0005			オニヒトケ	<i>Acma</i>	枯れ(D)	枯れ(D)	1.3		12	10
0005			アワキ	<i>Mem</i>	枯れ(D)	枯れ(D)	1.3		30	24
0005			アセビ	<i>Pja</i>	6.3	枯れ(D)	1.3		36	29
0005			アワキ	<i>Mem</i>	枯れ(D)	枯れ(D)	1.3		47	40
0005			アワキ	<i>Mem</i>	枯れ(D)	枯れ(D)	1.3		52	45
0005			ウツガ	<i>Sch</i>	枯れ(D)	枯れ(D)	1.3		53	46
0005			ツガ	<i>Tss</i>	枯れ(D)	枯れ(D)	1.3		54	47
0005			ブナ	<i>Fac</i>	枯れ(D)	枯れ(D)	1.3		89	68
0005			ナツツバキ	<i>Spc</i>	枯れ(D)	枯れ(D)	1.3		90	69
0005			イヌナ	<i>Faj</i>	6.2	枯れ(D)	1.3		106	84
0005			イヌナ	<i>Faj</i>	枯れ(D)	枯れ(D)	1.3		123	92
0005			ウツブ	<i>Clb</i>	5.2	枯れ(D)	1.3		35	28
0005			アカシ	<i>Cal</i>	7.2	枯れ(D)	1.3		126	94

区画番号 QN	札番号 TNS	株番号 SN	樹種 Japanese name	略号 AB	DBH(cm)		測定高 MHD	備考 Remarks	旧札番号 PTNS	旧株番号 PSN
					2003	2009				
0004	1	1	サウシバ	Cac	19.5	19.6	1.3		109	3
0004	2	2	ウラゲエンコウカエデ	Acmc	29.1	32.8	1.3		110	4
0004	3	3	サウシバ	Cac	12.5	12.4	1.3		108	2
0004	4	4	サウシバ	Cac	23.5	23.6	1.3		111	5
0004	5	5	イシデ	Cat	27.5	29.2	1.3		112	6
0004	6	5	イシデ	Cat	28.6	28.3	1.3		113	6
0004	7	6	ハチチカエデ	Acj	7.1	7.5	1.3		116	9
0004	8	6	ハチチカエデ	Acj	10.3	10.0	1.3		117	9
0004	9	6	ハチチカエデ	Acj	6.1	6.2	1.3		119	9
0004	10	6	ハチチカエデ	Acj	6.5	6.9	1.3		120	9
0004	11	7	シカクチヅル	Aar	7.3	7.5	1.3		107	1
0004	12	8	オニイチヤ	Acma	24.1	25.8	1.3		121	10
0004	13	9	サウシバ	Cac	進界木(RT)	5.4	1.3			
0004	14	10	アワキ	Mem	6.5	6.4	1.3		122	11
0004	15	11	ハクシボク	Sto	進界木(RT)	6.6	1.3			
0004	16	12	サウシバ	Cac	7.6	7.9	1.3		124	13
0004	17	13	マグノクサ	Acn	58.3	58.1	1.3		126	15
0004	18	14	オオモミジ	Acam	6.0	6.1	1.3		127	16
0004	19	15	サウシバ	Cac	6.2	6.8	1.3		129	18
0004	20	16	ナツツバキ	Spc	5.0	5.1	1.3	シカ剥皮食害(DD)	130	19
0004	21	16	ナツツバキ	Spc	14.5	15.2	1.3	シカ剥皮食害(DD)	131	19
0004	22	17	サウシバ	Cac	進界木(RT)	5.3	1.3			
0004	23	18	アワキ	Mem	5.1	5.0	1.3	幹曲り(SL)	132	20
0004	24	19	アワキ	Mem	5.6	5.7	1.3		133	21
0004	25	20	オウゴンシロギ	Mts	8.4	9.1	1.3		136	23
0004	26	21	イシデ	Cat	44.7	46.7	1.3		137	24
0004	27	22	オオモミジ	Acam	9.3	9.6	1.3		138	25
0004	28	23	サウシバ	Cac	7.6	8.1	1.3		139	26
0004	29	24	ナツツバキ	Spc	6.7	6.9	1.3		140	27
0004	30	25	サウシバ	Cac	6.1	6.3	1.3		141	28
0004	31	26	ウラゲエンコウカエデ	Acmc	40.6	43.6	1.3		142	29
0004	32	27	イヌナ	Faj	21.2	22.0	1.3		144	31
0004	33	27	イヌナ	Faj	19.5	20.0	1.3		145	31
0004	34	27	イヌナ	Faj	進界木(RT)	5.2	1.3			
0004	35	28	サウシバ	Cac	5.1	5.4	1.3		147	33
0004	36	29	サウシバ	Cac	7.9	8.1	1.3		148	34
0004	37	30	クシデ	Caj	44.6	47.4	1.3	イシデ(2006)→(E)マシデ	149	35
0004	38	31	クシデ	Caj	22.1	22.9	1.3	イシデ(2006)→(E)マシデ	150	36
0004	39	32	ブナ	Fac	6.4	6.2	1.3		151	37
0004	40	33	ハリギリ	Kap	34.3	36.1	1.3		152	38
0004	41	34	イシデ	Cat	25.3	27.2	1.3		153	39
0004	42	35	サウシバ	Cac	5.2	6.3	1.3		154	40
0004	43	36	ブナ	Fac	15.1	17.5	1.3		155	41
0004	44	37	オオモミジ	Acam	7.6	9.3	1.3		156	42
0004	45	38	オオモミジ	Acam	7.5	8.9	1.3		157	43
0004	46	39	アワキ	Mem	18.5	20.2	1.3		158	44
0004	47	40	ヤマボウシ	Bja	10.8	10.9	1.3		159	45
0004	48	40	ヤマボウシ	Bja	6.8	6.8	1.3		160	45
0004	49	41	ブナ	Fac	21.2	24.1	1.3		161	46
0004	50	42	オオモミジ	Acam	16.4	17.3	1.3		162	47
0004	51	43	オオイチヤメイト	Acsh	9.7	9.5	1.3		163	48
0004	52	44	サウシバ	Cac	5.9	6.0	1.3		164	49
0004	53	45	コハナツリカエデ	Acsl	13.0	13.2	1.3		166	51
0004	54	46	オオモミジ	Acam	16.0	17.2	1.3		167	52
0004	55	47	ハクシボク	Sto	9.3	10.6	1.3		170	55
0004	56	48	サウシバ	Cac	11.5	13.0	1.3		171	56
0004	57	49	イヌナ	Faj	26.0	39.5	1.3	癒合(TF)、2本でNo.57	173	57
0004	57	49	イヌナ	Faj	19.0	1.3	1.3	癒合(TF)、2本でNo.57	172	57
0004	58	49	イヌナ	Faj	5.5	5.6	1.3		174	57
0004	59	50	ブナ	Fac	33.4	36.0	1.3		177	59
0004	60	51	ブナ	Fac	17.6	18.8	1.3		178	60
0004	61	52	ブナ	Fac	8.0	8.7	1.3		179	61
0004	62	53	サウシバ	Cac	7.8	8.2	1.3		180	62
0004	63	54	ブナ	Fac	18.1	21.8	1.3		181	63
0004	64	55	イヌナ	Faj	13.2	13.9	1.3		182	64
0004	65	55	イヌナ	Faj	11.2	11.1	1.3		183	64
0004	66	56	アワキ	Mem	進界木(RT)	5.3	1.3			
0004	67	57	イヌナ	Faj	12.8	12.8	1.3		189	67
0004	68	57	イヌナ	Faj	5.5	6.4	1.3		190	67
0004	69	57	イヌナ	Faj	23.4	23.6	1.3		191	67
0004	70	57	イヌナ	Faj	14.9	14.9	1.3		192	67
0004	71	57	イヌナ	Faj	21.7	22.5	1.3		193	67
0004	72	57	イヌナ	Faj	進界木(RT)	5.3	1.3			
0004			サウシバ	Cac	枯れ(D)	枯れ(D)	1.3		114	7
0004			ツルマサキ	Euf	枯れ(D)	枯れ(D)	1.3		115	8
0004			ハチチカエデ	Acj	17.7	枯れ(D)	1.3		118	9
0004			サウシバ	Cac	枯れ(D)	枯れ(D)	1.3		123	12
0004			ブナ	Fac	7.1	枯れ(D)	1.3		125	14
0004			アワキ	Mem	枯れ(D)	枯れ(D)	1.3		134	21
0004			ナツツバキ	Spc	枯れ(D)	枯れ(D)	1.3		135	22
0004			ヨウブ	Clb	7.6	枯れ(D)	1.3		169	54
0004			イヌナ	Faj	枯れ(D)	枯れ(D)	1.3		184	64
0004			イヌナ	Faj	枯れ(D)	枯れ(D)	1.3		185	64
0004			イヌナ	Faj	枯れ(D)	枯れ(D)	1.3		186	64
0004			イヌナ	Faj	枯れ(D)	枯れ(D)	1.3		195	64
0004			サンショウ	Zep	5.3	枯れ(D)	1.3		188	66
0004			ブナ	Fac	枯れ(D)	枯れ(D)	1.3		194	68
0004			ブナ	Fac	81.6	枯れ(D)	1.3		143	30

区画番号 QN	札番号 TNS	株番号 SN	樹種 Japanese name	略号 AB	DBH(cm)		測定高 MHD	備考 Remarks	旧札番号 PTNS	旧株番号 PSN
					2003	2009				
0003	1	1	クサキ	Acn	76.4	74.0	1.3	幹腐れ(SD)	1	1
0003	2	2	サワシバ	Cac	8.6	9.4	1.3		2	2
0003	3	3	サワシバ	Cac	6.0	7.9	1.3		3	3
0003	4	4	サワシバ	Cac	8.1	9.4	1.3		4	4
0003	5	5	アヲアキオダギ	Frl	20.7	21.2	1.3		5	5
0003	6	6	サワシバ	Cac	40.5	41.0	1.3		6	6
0003	7	7	サワシバ	Cac	25.7	25.9	1.3		7	7
0003	9	9	クサキ	Zes	6.2	6.7	1.3		9	9
0003	10	10	シロカチガシ	Frp	58.3	61.0	1.3		10	10
0003	11	11	クサキ	Ctr	灌界木(RT)	5.1	1.3			
0003	12	12	カウ	Cib	8.9	9.3	1.3		11	11
0003	13	13	サワシバ	Cac	12.9	14.2	1.3		12	12
0003	15	15	クサキ	Acn	76.5	77.8	1.3		13	13
0003	16	16	サワシバ	Cac	6.6	8.0	1.3		14	14
0003	17	17	クサキ	Ctr	5.2	5.9	1.3		63	40
0003	18	18	アナ	Fac	11.5	12.1	1.3		15	15
0003	20	20	アナ	Fac	5.8	6.1	1.3		17	17
0003	21	21	シロカチガシ	Aar	7.9	8.0	1.3		18	18
0003	22	22	シロカチガシ	Aar	7.8	8.1	1.3		19	19
0003	23	23	サワシバ	Cac	22.2	22.9	1.3		20	20
0003	24	24	アナ	Fac	14.0	15.6	1.3		21	21
0003	25	25	オモミジ	Acma	12.4	13.9	1.3		22	22
0003	26	26	サワシバ	Cac	10.4	11.4	1.3		23	23
0003	27	27	クサキ	Ctr	5.5	6.1	1.3		62	39
0003	28	28	クサキ	Ctr	4.9	5.2	1.3		60	37
0003	29	29	イヌアナ	Faj	10.1	12.6	1.3		24	24
0003	30	29	イヌアナ	Faj	35.6	35.2	1.3		26	24
0003	33	31	サワシバ	Cac	9.5	10.3	1.3		28	26
0003	35	33	イヌアナ	Faj	6.2	6.7	1.3		30	28
0003	36	33	イヌアナ	Faj	5.2	5.2	1.3		31	28
0003	37	33	イヌアナ	Faj	7.4	8.1	1.3		32	28
0003	38	33	イヌアナ	Faj	23.1	25.6	1.3		33	28
0003	39	33	イヌアナ	Faj	14.6	16.7	1.3		35	28
0003	40	33	イヌアナ	Faj	5.1	5.1	1.3		37	28
0003	41	33	イヌアナ	Faj	4.8	5.0	1.3		38	28
0003	42	33	イヌアナ	Faj	8.6	8.1	1.3		39	28
0003	43	33	イヌアナ	Faj	12.4	12.6	1.3		40	28
0003	44	33	イヌアナ	Faj	48.7	48.4	1.3		41	28
0003	45	33	イヌアナ	Faj	5.7	5.7	1.3		42	28
0003	46	33	イヌアナ	Faj	5.6	5.4	1.3		44	28
0003	47	33	イヌアナ	Faj	12.6	13.5	1.3		45	28
0003	48	34	コハナチガシ	Acsi	9.6	11.3	1.3		47	30
0003	49	35	サワシバ	Cac	7.0	8.2	1.3		48	31
0003	50	36	サワシバ	Cac	7.5	7.6	1.3		49	32
0003	51	37	コハナチガシ	Acsi	9.5	9.8	1.3		50	33
0003	52	38	イヌアナ	Faj	5.7	6.6	1.3		52	34
0003	53	38	イヌアナ	Faj	16.8	17.9	1.3		53	34
0003	54	38	イヌアナ	Faj	51.0	52.1	1.3		54	34
0003	55	38	イヌアナ	Faj	11.3	11.6	1.3		55	34
0003	56	38	イヌアナ	Faj	5.2	6.5	1.3		57	34
0003	58	39	オオモミジ	Acam	10.4	10.7	1.3		56	35
0003			アナ	Fac	6.8	枯れ(D)	1.3	消失(not found)	16	16
0003			イヌアナ	Faj	枯れ(D)	枯れ(D)	1.3	消失(not found)	25	24
0003			イヌアナ	Faj	5.7	枯れ(D)	1.3	消失(not found)	43	28
0003			アナ	Fac	枯れ(D)	枯れ(D)	1.3	消失(not found)	46	29
0003			イヌアナ	Faj	6.0	枯れ(D)	1.3	消失(not found)	51	34
0003			クサキ	Ctr	5.7	枯れ(D)	1.3	消失(not found)	59	36
0003			イヌアナ	Faj	32.9	枯れ(D)	1.3		34	28
0003			イヌアナ	Faj	37.9	枯れ(D)	1.3		36	28
0003			クサキ	Ctr	5.0	枯れ(D)	1.3		61	38

区画番号 QN	札番号 TNS	株番号 SN	樹種 Japanese name	略号 AB	DBH(cm)		測定高 MHD	備考 Remarks	旧札番号 PTNS	旧株番号 PSN
					2003	2009				
0002	1	1	サワシバ	Cac	22.4	23.0	1.3		197	3
0002	2	2	サワシバ	Cac	4.6	5.5	1.3		198	4
0002	3	3	サワシバ	Cac	8.8	10.3	1.3		199	5
0002	4	4	オオモミジ	Acam	12.2	13.2	1.3		200	6
0002	5	5	アナ	Fac	127.5	128.8	1.3		201	7
0002	6	6	サワシバ	Cac	10.1	10.5	1.3		202	8
0002	7	7	サワシバ	Cac	5.1	5.7	1.3		203	9
0002	8	8	アヲアキ	Mem	10.8	11.1	1.3		204	10
0002	9	8	アヲアキ	Mem	6.5	7.9	1.3	シカ剥皮食害(DD)	242	10
0002	10	9	アヲアキ	Mem	11.7	13.2	1.3		206	11
0002	11	9	アヲアキ	Mem	5.8	6.8	1.3	シカ剥皮食害(DD)	207	11
0002	12	10	サワシバ	Cac	7.6	8.5	1.3		209	12
0002	13	11	コハナチガシ	Acsi	19.8	20.3	1.3		210	13
0002	14	12	サワシバ	Cac	7.8	9.1	1.3		212	15
0002	15	13	アナ	Fac	6.5	7.4	1.3		213	16
0002	16	14	サワシバ	Cac	13.4	15.9	1.3		214	17
0002	17	15	サワシバ	Cac	6.8	8.3	1.3		215	18
0002	18	16	クサキ	Acn	62.9	62.5	1.3		216	19
0002	19	17	イヌアナ	Faj	9.5	9.6	1.3	半枯れ(WT)	217	20
0002	20	17	イヌアナ	Faj	15.0	16.0	1.3		218	20
0002	21	17	イヌアナ	Faj	44.6	47.7	1.3		219	20
0002	22	18	サワシバ	Cac	8.3	8.5	1.3		220	21
0002	23	19	サワシバ	Cac	19.6	21.9	1.3		221	22
0002	24	20	サワシバ	Cac	20.7	21.4	1.3		222	23
0002	25	21	サワシバ	Cac	7.1	7.7	1.3		223	24
0002	26	22	サワシバ	Cac	7.7	8.2	1.3		224	25
0002	27	23	サワシバ	Cac	12.9	14.1	1.3		225	26
0002	28	24	アヲアキ	Cac	5.3	5.7	1.3		226	27
0002	29	25	オオモミジ	Acam	5.7	5.5	1.3		227	28
0002	30	26	サワシバ	Cac	4.8	5.1	1.3		228	29
0002	31	27	サワシバ	Cac	12.2	12.5	1.3		229	30
0002	32	28	アナ	Fac	18.5	21.4	1.3		230	31
0002	33	29	クサキ	Acac	18.1	19.8	1.3		231	32

区画番号 QN	札番号 TNS	株番号 SN	樹種 Japanese name	略号 AB	DBH(cm)	DBH(cm)	測定高 MHD	備考 Remarks	旧札番号	旧株番号
					2003	2009			PTNS	PSN
0002	34	30	アヲアキ	Mem	6.1	7.6	1.3	シカ剥皮食害(DD)	232	33
0002	35	30	アヲアキ	Mem	6.8	8.4	1.3	シカ剥皮食害(DD)	233	33
0002	36	31	フナ	Fbc	16.7	16.8	1.3		234	34
0002	37	32	サワシハ	Cac	11.2	15.0	1.3		235	35
0002	38	34	アヲアキ	Mem	進界木(RT)	5.8	1.3	シカ剥皮食害(DD)		
0002	39	33	クサキ	Ctr	6.6	8.6	1.3	2003年まで1.0mで測定 MHD changed(1.0m in 2003)	245	42
0002	40	35	アヲアキ	Mem	12.9	14.5	1.3		237	37
0002	41	35	アヲアキ	Mem	10.8	11.1	1.3		238	37
0002	42	36	クサキ	Ctr	7.3	11.4	1.3		246	43
0002	43	37	シオン	Frp	48.4	49.3	1.3		240	39
0002	44	37	シオン	Frp	33.0	34.4	1.3		241	39
0002	45	38	ウラゲエンコウカエデ	Acmc	10.4	11.1	1.3		239	38
0002	46	39	サワシハ	Cac	5.1	5.8	1.3		243	40
0002	47	40	クサキ	Ctr	進界木(RT)	6.0	1.3			
0002	48	41	クサキ	Ctr	5.4	5.5	1.0		244	41
0002	49	42	アカデ	Cal	進界木(RT)	6.2	1.3			
0002			サワシハ	Cac	枯れ(D)	枯れ(D)	1.3		195	1
0002			サワシハ	Cac	枯れ(D)	枯れ(D)	1.3		196	2
0002			アヲアキ	Mem	枯れ(D)	枯れ(D)	1.3		205	10
0002			サワシハ	Cac	枯れ(D)	枯れ(D)	1.3		236	36
0002			アヲアキ	Mem	8.7	枯れ(D)	1.3	倒れ(UR)	208	11

区画番号 QN	札番号 TNS	株番号 SN	樹種 Japanese name	略号 AB	DBH(cm)	DBH(cm)	測定高 MHD	備考 Remarks	旧札番号	旧株番号
					2003	2009			PTNS	PSN
0001	1	1	ウラゲエンコウカエデ	Acmc	17.1	18.9	1.3		2	2
0001	2	2	サワシハ	Cac	進界木(RT)	5.2	1.3			
0001	3	3	アヲアキ	Mem	枯れ(D)	5.7	1.3	半枯れ(WT)、シカ剥皮食害(DD)	3	3
0001	4	3	アヲアキ	Mem	11.8	12.6	1.3		4	3
0001	5	3	アヲアキ	Mem	7.3	8.4	1.3	シカ剥皮食害(DD)	5	3
0001	6	4	アカンデ	Cal	7.1	8.8	1.3		6	4
0001	7	5	オオモミジ	Acam	13.0	13.4	1.3		7	5
0001	8	6	イヌナ	Faj	6.7	8.0	1.3		8	6
0001	9	6	イヌナ	Faj	18.9	18.9	1.3		9	6
0001	10	6	イヌナ	Faj	10.6	12.1	1.3		12	6
0001	11	7	サワシハ	Cac	14.7	16.0	1.3		13	7
0001	12	8	ハネキリ	Kap	61.0	63.7	1.3		14	8
0001	13	9	アヲアキ	Mem	14.1	14.6	1.35	2003年まで1.3mで測定 MHD changed(1.3m in 2003)	15	9
0001	14	9	アヲアキ	Mem	9.3	11.4	1.3		16	9
0001	15	9	アヲアキ	Mem	5.3	7.2	1.3	シカ剥皮食害(DD)	72	9
0001	16	9	アヲアキ	Mem	5.7	7.4	1.3	シカ剥皮食害(DD)	73	9
0001	17	10	サワシハ	Cac	7.9	9.2	1.3		17	10
0001	18	11	ウラゲエンコウカエデ	Acmc	16.7	18.2	1.3		18	11
0001	19	11	ウラゲエンコウカエデ	Acr	進界木(RT)	6.4	1.3			
0001	20	12	コウホリカエデ	Acai	7.8	8.2	1.3		71	45
0001	21	13	イヌナ	Faj	4.8	5.0	1.3		74	13
0001	22	13	イヌナ	Faj	10.5	11.9	1.3		20	13
0001	23	14	ハクシボク	Sto	17.9	19.8	1.3		21	14
0001	24	15	アセビ	Fja	8.4	8.7	1.3		22	15
0001	25	16	リュウブ	Cib	7.2	7.3	1.3	シカ剥皮食害(DD)	23	16
0001	26	17	ツガ	Tss	12.1	13.1	1.3	シカ剥皮食害(DD)	24	17
0001	27	18	ツガ	Tss	29.5	34.8	1.3		25	18
0001	28	19	フナ	Fbc	95.9	99.0	1.3		26	19
0001	29	20	ツガ	Tss	8.6	9.7	1.3	シカ剥皮食害(DD)	27	20
0001	30	21	ヤマボウシ	Bja	9.2	10.6	1.3		29	22
0001	31	22	イヌナ	Faj	6.4	7.7	1.3		75	24
0001	32	22	イヌナ	Faj	6.2	6.1	1.3	幹折れ(SBM)	32	24
0001	33	22	イヌナ	Faj	9.5	12.4	1.3		33	24
0001	34	23	コウホリカエデ	Acai	4.8	5.4	1.3		76	46
0001	35	24	イヌナ	Faj	5.6	6.4	1.3		77	26
0001	36	24	イヌナ	Faj	進界木(RT)	5.6	1.3			
0001	37	24	イヌナ	Faj	44.8	46.8	1.3		38	26
0001	38	24	イヌナ	Faj	13.2	16.2	1.3		39	26
0001	39	24	イヌナ	Faj	5.2	5.4	1.1	2003年まで1.0mで測定 MHD changed(1.0m in 2003)	78	26
0001	40	24	イヌナ	Faj	12.3	14.3	1.3		40	26
0001	41	25	イヌデ	Cat	12.2	14.8	1.3		41	27
0001	42	26	イヌデ	Cat	進界木(RT)	7.9	1.3			
0001	43	27	ウラゲエンコウカエデ	Acr	進界木(RT)	6.1	1.3			
0001	44	28	ナツツバキ	Spc	5.9	6.3	1.3		42	28
0001	45	29	アセビ	Fja	12.2	11.8	1.3		43	29
0001	46	30	ウラゲエンコウカエデ	Acr	進界木(RT)	5.8	1.3			
0001	47	31	ウラゲエンコウカエデ	Acr	5.1	7.6	1.3		83	48
0001	48	32	ウラゲエンコウカエデ	Acr	4.7	7.3	1.3		84	49
0001	49	33	ナツツバキ	Spc	15.2	16.9	1.3	シカ剥皮食害(DD)	44	30
0001	50	34	アセビ	Fja	8.5	8.6	1.3		46	31
0001	51	35	フナ	Fbc	19.2	20.6	1.3		47	32
0001	52	36	リュウブ	Cib	12.9	13.2	1.3		48	33
0001	53	37	アセビ	Fja	7.2	7.9	1.3		49	34
0001	55	38	イヌナ	Faj	14.4	15.7	1.3		51	35
0001	56	38	イヌナ	Faj	5.1	5.0	1.3		52	35
0001	57	38	イヌナ	Faj	27.8	28.8	1.3		53	35
0001	58	38	イヌナ	Faj	4.5	5.1	1.3		54	35
0001	59	38	イヌナ	Faj	7.8	8.5	1.3		55	35
0001	60	39	アカデ	Cal	7.0	7.6	1.3		56	36
0001	61	40	アセビ	Fja	10.8	11.9	1.3		59	39
0001	62	41	コウホリカエデ	Acai	4.8	5.2	1.3		60	40
0001	64	43	コウホリカエデ	Acai	6.6	7.2	1.3		57	37
0001	66	45	アセビ	Fja	8.9	9.5	1.3		61	41
0001	67	45	アセビ	Fja	5.6	5.6	1.3		80	41
0001	68	45	アセビ	Fja	7.8	7.9	1.3		62	41
0001	69	45	アセビ	Fja	5.5	5.7	1.3	枝折れ(SB)	81	41
0001	70	46	アセビ	Fja	5.5	5.8	1.3		63	42
0001	71	47	イヌナ	Faj	4.6	6.4	1.0		82	43
0001	72	47	イヌナ	Faj	7.9	9.4	1.3		64	43

区画番号 QN	札番号 TNS	株番号 SN	樹種 Japanese name	略号 AB	DBH(cm)		測定高 MHD	備考 Remarks	旧札番号 PTNS	旧株番号 PSN
					2003	2009				
0001	73	47	イヌナ	Faj	24.3	25.2	1.3		65	43
0001	74	47	イヌナ	Faj	10.3	13.1	1.3		66	43
0001	75	47	イヌナ	Faj	27.8	31.3	1.3		67	43
0001	76	48	イヌナ	Cat	5.3	7.6	1.3		85	50
0001	77	49	イヌナ	Faj	枯れ(D)	17.4	1.6	2003年まで1.3mで測定 MHD changed(1.3m in 2003)	69	44
0001	78	49	イヌナ	Faj	枯れ(D)	15.5	1.6	2003年まで1.3mで測定 MHD changed(1.3m in 2003)	70	44
0001		アセビ	Fja	8.8	-	1.3	幹折れ(SBM)、測定不可(CM)	45	31	
0001		カワシバ	Cac	枯れ(D)	枯れ(D)	1.3		1	1	
0001		イヌナ	Faj	枯れ(D)	枯れ(D)	1.3		10	6	
0001		イヌナ	Faj	枯れ(D)	枯れ(D)	1.3		11	6	
0001		ブナ	Fac	枯れ(D)	枯れ(D)	1.3		19	12	
0001		アセビ	Fja	枯れ(D)	枯れ(D)	1.3		28	21	
0001		ツグ	Tss	枯れ(D)	枯れ(D)	1.3		30	23	
0001		イヌナ	Faj	枯れ(D)	枯れ(D)	1.3		31	24	
0001		ブナ	Fac	枯れ(D)	枯れ(D)	1.3		34	25	
0001		イヌナ	Faj	枯れ(D)	枯れ(D)	1.3		35	26	
0001		イヌナ	Faj	枯れ(D)	枯れ(D)	1.3		36	26	
0001		イヌナ	Faj	枯れ(D)	枯れ(D)	1.3		37	26	
0001		イヌナ	Faj	枯れ(D)	枯れ(D)	1.3		68	44	

区画番号 QN	札番号 TNS	株番号 SN	樹種 Japanese name	略号 AB	DBH(cm)		測定高 MHD	備考 Remarks	旧札番号 PTNS	旧株番号 PSN
					2003	2009				
9907	1	1	コハウチワカエデ	Acai	27.6	27.8	1.3		1	1
9907	2	2	ツグ	Tss	24.0	24.6	1.3		2	2
9907	3	3	ウリハダカエデ	Acr	54.7	58.0	1.3		4	4
9907	4	4	アセビ	Fja	11.9	13.4	1.3		6	6
9907	5	4	アセビ	Fja	9.7	10.0	1.3		7	6
9907	6	4	アセビ	Fja	6.6	6.7	1.3		8	6
9907	7	5	アワブキ	Mem	10.3	10.5	1.3		9	7
9907	8	6	ミスズ	Beg	66.0	67.8	1.3		17	14
9907	9	7	コハウチワカエデ	Acai	33.0	34.4	1.3		15	12
9907	10	8	アセビ	Fja	9.1	7.1	1.3		13	11
9907	11	8	アセビ	Fja	6.0	10.1	1.3		14	11
9907	12	9	ツグ	Tss	8.1	8.7	1.3		10	8
9907	13	10	ツグ	Tss	7.4	7.7	1.3		11	9
9907	14	11	ヨウブ	Clb	6.4	6.9	1.3		43	34
9907	15	12	アセビ	Fja	5.3	6.2	1.3		94	62
9907	16	13	アセビ	Fja	7.0	7.9	1.3		44	35
9907	17	14	アセビ	Fja	進界木(RT)	5.0	1.3			
9907	18	15	ツグ	Tss	48.0	49.0	1.3		45	36
9907	19	16	ツグ	Tss	59.0	61.3	1.3		46	37
9907	20	17	コナカエデ	Acmi	7.9	8.1	1.3		63	49
9907	21	18	ウシロモミ	Abh	10.4	11.5	1.3		62	48
9907	22	19	ツグ	Tss	5.4	6.4	1.3		89	60
9907	23	19	ツグ	Tss	4.9	5.2	1.3		90	60
9907	24	20	ブナ	Fac	70.6	72.8	1.3		60	46
9907	25	21	アセビ	Fja	6.4	7.3	1.3		61	47
9907	26	22	アセビ	Fja	5.6	6.4	1.3		88	59
9907	27	23	ツグ	Tss	7.3	8.8	1.3		59	45
9907	28	24	アセビ	Fja	8.2	8.7	1.3		41	32
9907	29	24	アセビ	Fja	5.4	5.8	1.3		95	32
9907	30	25	ツグ	Tss	19.2	22.0	1.3		38	29
9907	31	26	ブナ	Fac	22.6	23.6	1.3		36	27
9907	32	27	アワブキ	Mem	8.3	9.4	1.3	測定部シカ剥皮食害(DD)	37	28
9907	33	28	ブナ	Fac	60.9	63.0	1.3		18	15
9907	34	29	アサナデ	Cal	6.4	7.2	1.3		19	16
9907	35	30	ツグ	Tss	17.6	18.2	1.3		22	19
9907	36	31	ツグ	Tss	31.1	31.6	1.3		21	18
9907	37	32	ウリハダカエデ	Acr	28.8	30.3	1.3		20	17
9907	38	33	アサナデ	Cal	10.2	11.0	1.3		24	21
9907	39	34	ミスズ	Beg	20.8	22.2	1.3	測定部シカ剥皮食害(DD)	25	22
9907	40	35	ヨウブ	Clb	6.8	7.0	1.3		23	20
9907	41	36	イヌナ	Faj	11.7	13.4	1.3		26	23
9907	42	36	イヌナ	Faj	5.6	6.3	1.3		27	23
9907	43	36	イヌナ	Faj	27.6	28.5	1.3		29	23
9907	44	36	イヌナ	Faj	13.6	15.1	1.3		30	23
9907	45	36	イヌナ	Faj	34.4	35.7	1.3		31	23
9907	46	36	イヌナ	Faj	30.4	31.8	1.3		32	23
9907	47	36	イヌナ	Faj	5.5	6.7	1.3		96	23
9907	48	36	イヌナ	Faj	進界木(RT)	5.1	1.3			
9907	49	37	コハウチワカエデ	Acai	22.7	23.7	1.3		33	24
9907	50	38	ツグ	Tss	56.2	58.2	1.3		34	25
9907	51	39	アサナデ	Cal	9.4	10.2	1.3		35	26
9907	52	40	ヨウブ	Clb	5.0	5.0	1.3		57	43
9907	53	41	アセビ	Fja	8.9	9.7	1.3		47	38
9907	54	42	ツグ	Tss	15.6	16.7	1.3		48	39
9907	55	43	アセビ	Fja	7.9	8.0	1.3		49	40
9907	56	43	アセビ	Fja	6.6	6.8	1.3		50	40
9907	57	43	アセビ	Fja	5.5	5.7	1.3		93	40
9907	58	43	アセビ	Fja	進界木(RT)	5.3	1.3			
9907	59	44	イヌナ	Faj	5.7	6.1	1.3			
9907	60	44	イヌナ	Faj	7.2	7.9	1.3		51	41
9907	61	44	イヌナ	Faj	39.5	39.8	1.3		53	41
9907	62	44	イヌナ	Faj	19.4	21.4	1.3		55	41
9907	63	44	イヌナ	Faj	5.5	5.9	1.3		92	41
9907	64	45	ウリハダカエデ	Acr	進界木(RT)	6.1	1.3			
9907	65	46	ツグ	Tss	進界木(RT)	5.7	1.3	シカ角擦り(DD)		
9907	66	47	ツグ	Tss	進界木(RT)	5.3	1.3			
9907	67	48	アセビ	Fja	7.9	8.6	1.3		65	50
9907	68	48	アセビ	Fja	7.6	7.9	1.3		64	50
9907	69	49	イヌナ	Faj	12.2	13.9	1.3		66	51
9907	70	49	イヌナ	Faj	47.0	48.1	1.3		68	51
9907	71	49	イヌナ	Faj	18.7	20.0	1.3		69	51
9907	72	49	イヌナ	Faj	6.3	6.9	1.3		70	51

区画番号 QN	札番号 TNS	株番号 SN	樹種 Japanese name	略号 AB	DBH(cm)		測定高 MHD	備考 Remarks	旧札番号 PTNS	旧株番号 PSN
					2003	2009				
9907	73	49	イヌナ	Faj	31.2	30.9	1.3		71	51
9907	74	49	イヌナ	Faj	11.0	12.1	1.3		72	51
9907	75	49	イヌナ	Faj	13.5	14.6	1.3		73	51
9907	76	50	アセビ	Pja	5.6	6.1	1.2		85	58
9907	77	50	アセビ	Pja	7.0	7.3	1.2		86	58
9907	78	51	イヌナ	Faj	9.4	11.1	1.3		74	52
9907	79	51	イヌナ	Faj	6.6	6.9	1.3		75	52
9907	80	51	イヌナ	Faj	37.2	38.5	1.3		76	52
9907	81	52	イヌナ	Faj	4.7	5.2	1.3		87	53
9907	82	52	イヌナ	Faj	26.0	26.3	1.3	先折れ(TB)	77	53
9907	83	53	ツガ	Tsg	30.3	31.3	1.3		78	54
9907	84	52	イヌナ	Faj	29.5	29.9	1.3		79	53
9907	85	52	イヌナ	Faj	7.0	7.5	1.3		80	53
9907	86	52	イヌナ	Faj	5.8	6.3	1.3		81	53
9907			オノレカンバ	Bes	枯れ(D)	枯れ(D)	1.3		3	3
9907			ハクワカエデ	Acj	枯れ(D)	枯れ(D)	1.3		5	5
9907			ナツツバキ	Spc	枯れ(D)	枯れ(D)	1.3		12	10
9907			コウチリカエデ	Acsi	枯れ(D)	枯れ(D)	1.3		16	13
9907			モミ	Abf	枯れ(D)	枯れ(D)	1.3		39	30
9907			アセビ	Pja	枯れ(D)	枯れ(D)	1.3		40	31
9907			コメナカエデ	Acmi	枯れ(D)	枯れ(D)	1.3		42	33
9907			イヌナ	Faj	枯れ(D)	枯れ(D)	1.3		52	41
9907			ミズキ	Swc	枯れ(D)	枯れ(D)	1.3		56	42
9907			カハダカエデ	Acr	枯れ(D)	枯れ(D)	1.3		58	44
9907			イヌナ	Faj	5.2	枯れ(D)	1.3		67	51
9907			アナ	Fac	枯れ(D)	枯れ(D)	1.3		83	56
9907			アセビ	Pja	5.3	枯れ(D)	1.3		84	57
9907			イヌナ	Faj	31.2	枯れ(D)	1.3		28	23

区画番号 QN	札番号 TNS	株番号 SN	樹種 Japanese name	略号 AB	DBH(cm)		測定高 MHD	備考 Remarks	旧札番号 PTNS	旧株番号 PSN
					2003	2009				
9906	1	1	コウチリカエデ	Acsi	8.3	9.7	1.3		1	1
9906	2	2	イヌナ	Faj	4.4	5.6	1.3		106	46
9906	3	3	ナツツバキ	Spc	22.5	23.6	1.3		2	2
9906	4	4	アセビ	Pja	13.1	13.7	1.3		3	3
9906	5	4	アセビ	Pja	8.9	9.2	1.3		107	3
9906	6	4	アセビ	Pja	9.5	10.2	1.3		5	3
9906	7	4	アセビ	Pja	8.6	10.2	1.3	三又(FT)	6	3
9906	8	4	アセビ	Pja	灌界木(RT)	7.5	1.3	二又(FT)		
9906	9	5	イヌナ	Faj	14.2	15.9	1.3		7	4
9906	10	5	イヌナ	Faj	38.1	38.8	1.3		9	4
9906	11	5	イヌナ	Faj	11.2	13.0	1.3		10	4
9906	12	5	イヌナ	Faj	12.7	14.4	1.3		11	4
9906	13	5	イヌナ	Faj	15.3	16.8	1.3		12	4
9906	16	6	アケナ	Cal	9.9	10.5	1.3		16	5
9906	18	8	イヌナ	Faj	枯れ(D)	14.7	1.3		18	7
9906	19	8	イヌナ	Faj	9.9	10.5	1.3		19	7
9906	20	8	イヌナ	Faj	43.9	44.2	1.3		20	7
9906	21	8	イヌナ	Faj	25.4	28.2	1.3		21	7
9906	22	8	イヌナ	Faj	5.7	6.3	1.3		23	7
9906	23	8	イヌナ	Faj	13.6	16.1	1.3		24	7
9906	24	8	イヌナ	Faj	9.7	9.9	1.3		25	7
9906	25	8	イヌナ	Faj	7.6	7.6	1.3		26	7
9906	26	9	イヌナ	Faj	9.1	9.4	1.3		27	8
9906	27	9	イヌナ	Faj	6.2	6.6	1.3		28	8
9906	28	9	イヌナ	Faj	39.5	40.8	1.3		29	8
9906	29	9	イヌナ	Faj	25.3	27.0	1.3		30	8
9906	30	9	イヌナ	Faj	19.1	19.1	1.3		31	8
9906	31	10	アケナ	Cal	22.0	22.9	1.3		33	10
9906	32	11	ヨウブ	Cib	5.6	6.4	1.3		34	11
9906	33	12	コメナカエデ	Acmi	6.5	7.6	1.3		36	13
9906	34	12	コメナカエデ	Acmi	灌界木(RT)	5.6	1.3			
9906	35	13	ツガ	Tsg	12.6	13.6	1.3	シカ角擦り(DD)	37	14
9906	36	14	モミ	Abf	16.0	16.8	1.3		38	15
9906	37	15	ツガ	Tsg	5.5	6.8	1.3		39	16
9906	38	16	モミ	Abf	8.5	9.2	1.3		40	17
9906	39	17	コウチリカエデ	Acsi	6.9	6.9	1.3		41	18
9906	42	20	モミ	Abf	18.7	20.3	1.3		45	22
9906	44	21	イヌナ	Faj	4.8	5.7	1.3		48	23
9906	45	21	イヌナ	Faj	21.0	22.7	1.3		50	23
9906	46	21	イヌナ	Faj	31.6	32.3	1.3		51	23
9906	47	21	イヌナ	Faj	11.1	12.6	1.3		52	23
9906	48	21	イヌナ	Faj	10.7	10.8	1.3		53	23
9906	50	21	イヌナ	Faj	6.2	7.4	1.3		55	23
9906	51	21	イヌナ	Faj	26.8	28.0	1.3		56	23
9906	52	21	イヌナ	Faj	41.2	41.3	1.3		57	23
9906	53	22	ナツツバキ	Spc	18.5	19.2	1.3		59	25
9906	54	23	イヌナ	Faj	11.3	13.1	1.3		60	26
9906	55	23	イヌナ	Faj	5.9	6.7	1.3		61	26
9906	56	23	イヌナ	Faj	55.0	57.9	1.3		62	26
9906	57	23	イヌナ	Faj	13.3	14.4	1.3		63	26
9906	58	23	イヌナ	Faj	63.5	64.6	1.3		64	26
9906	59	23	イヌナ	Faj	5.8	6.0	1.3		65	26
9906	60	23	イヌナ	Faj	8.1	9.2	1.3		66	26
9906	61	24	ツガ	Tsg	72.3	75.3	1.3		67	27
9906	62	25	ハクワカエデ	Acj	9.5	10.3	1.3		68	28
9906	63	26	ハクワカエデ	Acj	8.6	8.9	1.3		69	29
9906	64	27	イヌナ	Faj	12.9	13.4	1.3		70	30
9906	65	28	イヌナ	Faj	11.0	11.8	1.3		71	31
9906	66	28	イヌナ	Faj	5.6	6.0	1.3		72	31
9906	67	28	イヌナ	Faj	55.2	55.7	1.3		73	31
9906	68	28	イヌナ	Faj	22.4	23.7	1.3		74	31
9906	69	28	イヌナ	Faj	5.3	6.0	1.3		75	31
9906	70	28	イヌナ	Faj	7.3	7.9	1.3		76	31
9906	71	28	イヌナ	Faj	7.2	7.6	1.3		77	31
9906	72	29	アナ	Fac	29.2	30.2	1.3		78	32

区画番号 QN	札番号 TNS	株番号 SN	樹種 Japanese name	略号 AB	DBH(cm)		測定高 MHD	備考 Remarks	旧札番号 PTNS	旧株番号 PSN
					2003	2009				
9906	73	30	イヌナ	Faj	5.6	6.7	1.3		81	35
9906	74	30	イヌナ	Faj	9.2	9.4	1.3		82	35
9906	75	30	イヌナ	Faj	41.8	42.0	1.3		83	35
9906	76	30	イヌナ	Faj	4.5	5.5	1.3		84	35
9906	77	31	サワシバ	Cac	7.1	7.2	1.3		104	44
9906	78	32	ヤマボウシ	Bja	5.0	5.3	1.3		105	45
9906	79	33	ブナ	Fac	58.0	60.0	1.3		85	36
9906	80	34	モミ	Abf	16.5	18.2	1.3		86	37
9906	81	35	モミ	Abf	14.7	16.2	1.3		87	38
9906	82	36	イヌナ	Faj	5.1	5.2	1.3		89	40
9906	83	36	イヌナ	Faj	6.2	6.9	1.3		90	40
9906	84	36	イヌナ	Faj	5.9	6.1	1.3		92	40
9906	85	36	イヌナ	Faj	8.0	9.5	1.3		93	40
9906	86	37	モミ	Abf	15.1	17.4	1.3		97	41
9906	87	38	イヌナ	Faj	24.5	25.9	1.3		99	42
9906	88	38	イヌナ	Faj	7.4	8.3	1.3		100	42
9906	89	38	イヌナ	Faj	17.4	19.6	1.3		101	42
9906	90	39	ハウチワカエデ	Acj	5.5	5.8	1.3		102	43
9906	91	39	ハウチワカエデ	Acj	5.5	5.9	1.3		103	43
9906			アセビ	Pja	枯れ(D)	枯れ(D)	1.3		4	3
9906			ツガ	Tss	枯れ(D)	枯れ(D)	1.3		32	9
9906			ツガ	Tss	枯れ(D)	枯れ(D)	1.3		35	12
9906			ブナ	Fac	枯れ(D)	枯れ(D)	1.3		44	21
9906			ハウチワカエデ	Acj	11.6	枯れ(D)	1.3		79	33
9906			コハウチワカエデ	Acni	枯れ(D)	枯れ(D)	1.3		88	39
9906			イヌナ	Faj	枯れ(D)	枯れ(D)	1.3		98	42
9906			イヌナ	Faj	38.0	枯れ(D)	1.3		49	23
9906			イヌナ	Faj	50.6	枯れ(D)	1.3		22	7
9906			イヌナ	Faj	枯れ(D)	枯れ(D)	1.3		94	40

区画番号 QN	札番号 TNS	株番号 SN	樹種 Japanese name	略号 AB	DBH(cm)		測定高 MHD	備考 Remarks	旧札番号 PTNS	旧株番号 PSN
					2003	2009				
9905	1	1	ウラゲエンコウカエデ	Acmc	73.3	75.2	1.3		1	1
9905	2	2	ヤマボウシ	Bja	14.0	14.2	1.3		2	2
9905	3	3	サワシバ	Cac	8.5	9.3	1.3		3	3
9905	4	4	イヌナ	Faj	17.0	17.2	1.3		4	4
9905	5	4	イヌナ	Faj	25.7	26.4	1.3		5	4
9905	6	4	イヌナ	Faj	21.6	21.8	1.3		6	4
9905	7	5	シラクナヅル	Aar	5.1	6.1	1.3		7	5
9905	8	6	サワシバ	Cac	11.6	11.9	1.3		8	6
9905	9	7	シラクナヅル	Aar	5.2	6.3	1.3		9	7
9905	10	8	サワシバ	Cac	17.7	18.3	1.3		10	8
9905	11	9	サワシバ	Cac	7.8	7.9	1.3		11	9
9905	12	10	サワシバ	Cac	8.6	9.0	1.3		13	11
9905	14	12	カヤ	Tou	7.0	8.5	1.3		17	14
9905	15	13	モミ	Abf	10.5	11.5	1.3		18	15
9905	16	14	モミ	Abf	5.3	5.8	1.3		106	15
9905	17	15	アカンデ	Cal	11.0	11.1	1.3		19	16
9905	18	16	モミ	Abf	6.9	7.7	1.3		20	17
9905	19	17	オオモミジ	Acam	12.1	12.6	1.3		21	18
9905	20	18	ウラゲエンコウカエデ	Acmc	38.9	39.4	1.3		22	19
9905	22	20	ウカミスサケ	Prg	26.5	28.8	1.3		24	21
9905	23	21	ワカサギ	Sch	8.5	9.0	1.3		26	23
9905	24	22	ツルナサキ	But	9.8	10.1	1.3	剥皮(PB)	27	24
9905	25	23	ウラゲエンコウカエデ	Acmc	49.4	49.7	1.3		28	25
9905	26	24	モミ	Abf	29.6	33.5	1.3		29	26
9905	27	25	サワシバ	Cac	18.1	19.2	1.3		30	27
9905	28	26	サワシバ	Cac	7.0	8.4	1.3		32	29
9905	29	27	クサキ	Ctr	4.9	6.0	1.3		107	70
9905	30	28	クサキ	Ctr	5.8	7.2	1.3		108	71
9905	31	29	クサキ	Ctr	6.4	9.0	1.3		110	73
9905	32	30	サワシバ	Cac	17.6	19.1	1.3		33	30
9905	33	31	サワシバ	Cac	12.3	12.9	1.3		34	31
9905	34	32	カヤ	Tou	5.2	6.3	1.3		112	74
9905	35	33	イヌナ	Faj	6.8	7.6	1.3		35	32
9905	36	33	イヌナ	Faj	39.4	40.4	1.3		36	32
9905	37	33	イヌナ	Faj	8.1	8.6	1.3		37	32
9905	38	33	イヌナ	Faj	15.8	16.0	1.3		38	32
9905	39	33	イヌナ	Faj	16.7	16.8	1.3	半枯れ(WT)	39	32
9905	40	33	イヌナ	Faj	5.8	6.1	1.3		111	32
9905	42	33	イヌナ	Faj	8.8	9.2	1.3		42	32
9905	43	33	イヌナ	Faj	29.5	30.0	1.3		43	32
9905	44	33	イヌナ	Faj	13.1	13.4	1.3		44	32
9905	45	33	ブナ	Fac	15.1	16.7	1.3		45	33
9905	46	34	イヌナ	Faj	8.7	9.1	1.3		46	34
9905	47	35	モミ	Abf	25.0	27.6	1.3		47	35
9905	48	36	サワシバ	Cac	11.6	12.2	1.3		48	36
9905	49	37	サワシバ	Cac	5.6	5.7	1.3		49	37
9905	50	38	モミ	Abf	15.2	16.0	1.3		50	38
9905	52	40	サワシバ	Cac	14.0	15.2	1.3		54	42
9905	53	41	サワシバ	Cac	11.1	12.7	1.3		55	43
9905	54	42	モミ	Abf	28.3	33.9	1.3		56	44
9905	55	43	サワシバ	Cac	14.6	16.9	1.3		57	45
9905	56	44	サワシバ	Cac	7.5	10.4	1.3		58	46
9905	57	45	イヌナ	Faj	8.9	9.6	1.3		60	48
9905	58	45	イヌナ	Faj	8.0	8.4	1.3		62	48
9905	59	45	イヌナ	Faj	26.3	28.8	1.3		64	48
9905	60	45	イヌナ	Faj	5.4	5.8	1.3		65	48
9905	61	45	イヌナ	Faj	7.1	7.4	1.3		66	48
9905	62	45	イヌナ	Faj	5.9	6.2	1.3		67	48
9905	63	45	イヌナ	Faj	31.3	33.0	1.3		68	48
9905	64	45	イヌナ	Faj	8.3	8.8	1.3		69	48
9905	66	45	イヌナ	Faj	16.9	19.0	1.3		71	48
9905	68	47	コハウチワカエデ	Acni	30.5	31.4	1.3		74	50
9905	69	48	サワシバ	Cac	11.0	11.4	1.3		75	51
9905	70	49	オオモミジ	Acam	36.0	36.5	1.3		76	52

区画番号 QN	札番号 TNS	株番号 SN	樹種 Japanese name	略号 AB	DBH(cm)		測定高 MHD	備考 Remarks	旧札番号 PTNS	旧株番号 PSN
					2003	2009				
9905	71	50	アワブキ	Mem	5.8	6.0	1.3		77	53
9905	72	51	サワシバ	Cac	7.5	8.0	1.3		78	54
9905	73	51	サワシバ	Cac	14.6	16.3	1.3		79	54
9905	75	53	サワシバ	Cac	13.2	13.5	1.3		81	56
9905	76	54	アワブキ	Mem	5.9	6.0	1.3		82	57
9905	77	54	アワブキ	Mem	5.1	5.3	1.3		83	57
9905	78	55	イシデ	Cat	25.5	26.9	1.3		84	58
9905	79	56	ヤマボウシ	Bja	14.1	14.5	1.3		86	59
9905	80	57	サワシバ	Cac	進界木(RT)	6.3	1.3			
9905	81	58	フナ	Fac	7.1	7.7	1.3		89	62
9905	83	59	イヌナ	Faj	5.7	6.2	1.3		91	63
9905	84	59	イヌナ	Faj	16.0	17.9	1.3		92	63
9905	85	59	イヌナ	Faj	10.8	11.4	1.3		93	63
9905	86	59	イヌナ	Faj	38.0	38.8	1.3		94	63
9905	87	59	イヌナ	Faj	9.0	9.3	1.3		95	63
9905	89	59	イヌナ	Faj	7.4	7.9	1.3		97	63
9905	90	60	サワシバ	Cac	6.6	6.7	1.3	中折れ(SBM)	99	65
9905	91	60	サワシバ	Cac	6.9	7.1	1.3		100	65
9905	92	61	コハナカエデ	Acai	31.0	32.2	1.3		101	66
9905	93	61	コハナカエデ	Acai	16.0	16.8	1.3		102	66
9905	94	62	サワシバ	Cac	5.2	5.6	1.3		103	67
9905	95	63	ヤマボウシ	Bja	6.1	6.5	1.3		104	68
9905	96	64	ハナツチカエデ	Aci	13.5	14.1	1.3		105	69
9905	97	65	フナ	Fac	5.0	5.3	1.3		98	64
9905			マルバエオガモ	Frs	枯れ(D)	枯れ(D)	1.3		12	10
9905			イヌナ	Faj	枯れ(D)	枯れ(D)	1.3		14	12
9905			イヌナ	Faj	枯れ(D)	枯れ(D)	1.3		15	12
9905			アワブキ	Mem	枯れ(D)	枯れ(D)	1.3		31	28
9905			イヌナ	Faj	枯れ(D)	枯れ(D)	1.3		40	32
9905			ウツシロキミ	Abh	枯れ(D)	枯れ(D)	1.3		51	39
9905			ハナツチカエデ	Aci	枯れ(D)	枯れ(D)	1.3		52	40
9905			イカダス	Sch	枯れ(D)	枯れ(D)	1.3		59	47
9905			イヌナ	Faj	枯れ(D)	枯れ(D)	1.3		61	48
9905			イヌナ	Faj	46.5	枯れ(D)	1.3		63	48
9905			アワブキ	Mem	枯れ(D)	枯れ(D)	1.3		72	49
9905			イシデ	Cat	枯れ(D)	枯れ(D)	1.3		85	58
9905			ハナキリ	Kap	枯れ(D)	枯れ(D)	1.3		87	60
9905			クサキ	Ctr	5.5	枯れ(D)	1.3		109	72
9905			ハナツチカエデ	Aci	7.6	枯れ(D)	1.3		25	22
9905			サワシバ	Cac	9.0	枯れ(D)	1.3	中折れ(SBM)	88	61

区画番号 QN	札番号 TNS	株番号 SN	樹種 Japanese name	略号 AB	DBH(cm)		測定高 MHD	備考 Remarks	旧札番号 PTNS	旧株番号 PSN
					2003	2009				
9904	1	1	イヌナ	Faj	10.3	12.7	1.3		1	1
9904	2	1	イヌナ	Faj	51.5	55.3	1.3		2	1
9904	3	1	イヌナ	Faj	22.6	26.4	1.3		3	1
9904	4	1	イヌナ	Faj	7.0	8.8	1.3		4	1
9904	5	1	イヌナ	Faj	5.1	7.5	1.3		5	1
9904	6	2	ツルナギキ	Buf	6.3	7.6	1.3		6	2
9904	7	3	サワシバ	Cac	40.3	41.6	1.3		8	4
9904	8	3	サワシバ	Cac	19.2	20.9	1.3		9	4
9904	9	4	アワブキ	Mem	6.7	7.4	1.3		10	5
9904	11	6	クサキ	Ctr	6.5	8.8	1.3		85	54
9904	12	7	サワシバ	Cac	14.9	17.2	1.3		13	8
9904	13	8	クサキ	Ctr	7.6	11.7	1.3		84	53
9904	15	10	クサキ	Ctr	10.7	16.0	1.3		78	48
9904	16	11	クサキ	Ctr	5.7	6.8	1.3		86	55
9904	17	12	サワシバ	Cac	8.0	8.2	1.3		15	10
9904	18	12	サワシバ	Cac	12.2	14.1	1.3		16	10
9904	19	13	サワシバ	Cac	12.1	14.9	1.3		17	11
9904	20	14	サワシバ	Cac	26.7	27.8	1.3		19	13
9904	21	15	サワシバ	Cac	8.1	8.5	1.3		20	14
9904	23	17	サワシバ	Cac	26.0	28.7	1.3		29	16
9904	24	17	サワシバ	Cac	24.4	26.7	1.3		30	16
9904	25	18	サワシバ	Cac	4.9	5.5	1.3	クサキ(2006)→(正)サワシバ	87	56
9904	26	19	クサキ	Zes	25.2	26.5	1.3		31	17
9904	27	20	サワシバ	Cac	21.0	23.2	1.3		32	18
9904	28	21	クサキ	Ctr	4.9	5.7	1.3		88	57
9904	29	22	サワシバ	Cac	7.0	8.5	1.3		33	19
9904	30	23	アワブキ	Mem	8.5	9.2	1.3		34	20
9904	31	23	アワブキ	Mem	進界木(RT)	5.5	1.3	シカ剥皮食害(DD)		
9904	32	25	サワシバ	Cac	11.1	11.5	1.3		36	21
9904	33	26	アワブキ	Mem	5.0	5.2	1.3		38	22
9904	34	27	サワシバ	Cac	7.8	7.4	1.3		39	23
9904	35	27	サワシバ	Cac	15.1	16.1	1.3		40	23
9904	36	28	ヤマボウシ	Bja	9.2	9.7	1.3		41	24
9904	37	29	アワブキ	Mem	10.8	12.5	1.3	シカ剥皮食害(DD)	42	25
9904	38	30	クサキ	Ctr	4.7	5.8	1.3		89	58
9904	40	32	オオシロ	Acam	6.8	7.0	1.3		44	27
9904	41	33	サワシバ	Cac	6.8	7.1	1.3		45	28
9904	42	33	サワシバ	Cac	6.2	6.8	1.3		46	28
9904	43	34	サワシバ	Cac	17.8	18.6	1.3		47	29
9904	44	35	サワシバ	Cac	6.2	7.7	1.3		90	30
9904	46	35	サワシバ	Cac	10.3	13.4	1.3		48	30
9904	47	36	アワブキ	Mem	7.4	9.4	1.3	シカ剥皮食害(DD)	49	31
9904	48	36	アワブキ	Mem	12.7	12.8	1.3		50	31
9904	49	37	フナ	Fac	4.7	5.1	1.3		51	32
9904	51	38	サワシバ	Cac	6.3	8.1	1.3		53	33
9904	52	39	サワシバ	Cac	9.7	10.2	1.3		54	34
9904	53	40	サワシバ	Cac	5.0	6.0	1.3		55	35
9904	55	40	サワシバ	Cac	12.8	14.5	1.3		57	35
9904	56	41	サワシバ	Cac	11.9	12.0	1.3		59	36
9904	57	40	サワシバ	Cac	6.6	6.7	1.3		58	35
9904	58	42	イヌナ	Faj	36.8	41.7	1.3		60	37
9904	59	42	イヌナ	Faj	11.9	12.1	1.3		61	37
9904	60	42	イヌナ	Faj	5.0	5.0	1.3		62	37

区画番号 QN	札番号 TNS	株番号 SN	樹種 Japanese name	略号 AB	DBH(cm)		測定高 MHD	備考 Remarks	旧札番号 PTNS	旧株番号 PSN
					2003	2009				
9904	61	43	サワシバ	Cac	6.3	6.6	1.3		63	38
9904	62	44	サワシバ	Cac	24.5	26.0	1.3		64	39
9904	63	44	サワシバ	Cac	20.9	21.7	1.3		65	39
9904	64	45	サワシバ	Cac	6.7	6.9	1.3		66	40
9904	65	45	サワシバ	Cac	6.7	7.1	1.3		67	40
9904	68	48	アヲキ	Faj	9.5	10.2	1.3		68	41
9904	69	49	ミズキ	Syc	48.2	51.4	1.3		69	42
9904	70	50	ハウチワカエデ	Acj	16.9	18.1	1.3		70	43
9904	71	50	ハウチワカエデ	Acj	16.9	17.3	1.3		80	43
9904	72	51	アヲキ	Mem	5.1	5.2	1.3		71	44
9904	74	52	シラクチヅル	Aar	4.7	5.4	1.3		73	45
9904	75	53	サワシバ	Cac	15.8	16.6	1.3		74	46
9904	76	54	アヲキ	Mem	6.1	6.7	1.3		76	47
9904			サワシバ	Cac	11.1	枯れ(D)	1.3		7	3
9904			サワシバ	Cac	枯れ(D)	枯れ(D)	1.3		14	9
9904			シラクチヅル	Aar	枯れ(D)	枯れ(D)	1.3		21	15
9904			シラクチヅル	Aar	6.3	枯れ(D)	1.3		22	15
9904			シラクチヅル	Aar	枯れ(D)	枯れ(D)	1.3		23	15
9904			シラクチヅル	Aar	枯れ(D)	枯れ(D)	1.3		24	15
9904			シラクチヅル	Aar	枯れ(D)	枯れ(D)	1.3		25	15
9904			シラクチヅル	Aar	枯れ(D)	枯れ(D)	1.3		26	15
9904			シラクチヅル	Aar	6.1	枯れ(D)	1.3		27	15
9904			アヲキ	Mem	枯れ(D)	枯れ(D)	1.3		37	22
9904			クサキ	Ctr	7.1	枯れ(D)	1.3	消失(not found)	79	49
9904			クサキ	Ctr	5.6	枯れ(D)	1.3		81	50
9904			クサキ	Ctr	5.7	枯れ(D)	1.3		82	51
9904			オオモミジ	Acam	60.8	枯れ(D)	1.3		18	12
9904			クサキ	Ctr	5.3	枯れ(D)	1.3	元折れ(SBB)	83	52
9904			アヲキ	Mem	7.0	枯れ(D)	1.3		72	44
9904			サンショウ	Zap	10.1	枯れ(D)	1.3		12	7
9904			アヲキ	Mem	10.5	枯れ(D)	1.3		75	47
9904			サワシバ	Cac	11.1	枯れ(D)	1.3	元折れ(SBB)	52	33
9904			アヲキ	Mem	14.5	枯れ(D)	1.3		35	20
9904			マムシ	Eus	24.0	枯れ(D)	1.3	元折れ(SBB)	43	26

区画番号 QN	札番号 TNS	株番号 SN	樹種 Japanese name	略号 AB	DBH(cm)		測定高 MHD	備考 Remarks	旧札番号 PTNS	旧株番号 PSN
					2003	2009				
9903	1	1	ウミスギ	Prg	19.3	22.0	1.3		4	4
9903	2	2	シオン	Pyp	33.8	35.5	1.3		2	2
9903	3	3	サワシバ	Cac	6.6	6.8	1.3		3	3
9903	4	4	ケヤキ	Zes	49.9	51.3	1.3		1	1
9903	5	5	オオモミジ	Acam	48.0	49.0	1.3	コハウチワカエデ(2006)→(正)オオモミジ	7	7
9903	6	6	オニイトナ	Acma	10.8	12.4	1.3		8	8
9903	7	7	シオン	Pyp	41.1	42.9	1.3		6	6
9903	8	8	サワシバ	Cac	6.3	6.3	1.3		5	5
9903	9	9	サワシバ	Cac	9.4	10.4	1.3		14	13
9903	10	10	オニイトナ	Acma	59.0	62.9	1.3		15	14
9903	11	11	クサキ	Ctr	進界木(RT)	5.0	1.3	倒れ(UR)		
9903	12	12	クサキ	Ctr	7.2	9.1	1.3		37	28
9903	13	12	クサキ	Ctr	6.5	6.8	1.3		38	28
9903	14	13	ケヤキ	Zes	23.2	26.8	1.3		16	15
9903	15	14	サワシバ	Cac	9.2	10.2	1.3		17	16
9903	16	15	イヌアヲキ	Faj	5.9	7.3	1.3		21	20
9903	17	15	イヌアヲキ	Faj	37.4	38.1	1.3		22	20
9903	18	15	イヌアヲキ	Faj	37.6	39.2	1.3		23	20
9903	19	15	イヌアヲキ	Faj	5.1	5.0	1.3		24	20
9903	20	15	イヌアヲキ	Faj	21.2	21.9	1.3		26	20
9903	21	15	イヌアヲキ	Faj	7.0	8.8	1.3		25	20
9903	22	15	イヌアヲキ	Faj	10.1	11.7	1.3		28	20
9903	23	16	シオン	Pyp	49.5	51.1	1.3		11	11
9903	24	17	サワシバ	Cac	9.1	11.1	1.3		10	10
9903	25	18	サワシバ	Cac	6.9	8.6	1.3		29	21
9903	26	19	ヤマシバカエデ	Acar	9.5	11.0	1.3		31	22
9903	27	20	ケヤキ	Zes	36.8	39.5	1.3		20	19
9903	28	21	サワシバ	Cac	10.4	10.6	1.3		18	17
9903	29	22	サワシバ	Cac	11.5	11.6	1.3		19	18
9903	30	23	ヘクシボク	Sto	28.0	29.3	1.3		34	25
9903	31	24	サワシバ	Cac	10.8	10.8	1.3		35	26
9903	32	25	サワシバ	Cac	49.4	49.5	1.3		36	27
9903			ヤマシバカエデ	Acar	枯れ(D)	枯れ(D)	1.3		9	9
9903			アヲキ	Mem	枯れ(D)	枯れ(D)	1.3		12	12
9903			アヲキ	Mem	枯れ(D)	枯れ(D)	1.3		13	12
9903			イヌアヲキ	Faj	38.4	枯れ(D)	1.3		27	20
9903			クサキ	Ctr	5.9	枯れ(D)	1.3		39	29

区画番号 QN	札番号 TNS	株番号 SN	樹種 Japanese name	略号 AB	DBH(cm)		測定高 MHD	備考 Remarks	旧札番号 PTNS	旧株番号 PSN
					2003	2009				
9902	1	1	アケビ	Cal	27.8	30.0	1.3		1	1
9902	2	2	ウミスギ	Prg	37.5	37.8	1.3		2	2
9902	3	3	コハウチワカエデ	Acai	12.5	13.3	1.3		3	3
9902	4	4	サワシバ	Cac	37.7	38.0	1.3		4	4
9902	5	5	サワシバ	Cac	5.6	7.0	1.3		5	5
9902	6	6	アヲキ	Mem	進界木(RT)	7.5	1.3			
9902	7	7	アケビ	Cal	6.0	6.8	1.3		9	8
9902	8	8	シナノキ	Tij	13.7	14.2	1.3		10	9
9902	9	9	ウミスギ	Prg	15.6	16.0	1.3		11	10
9902	10	10	ヤマボウシ	Bia	13.4	13.7	1.3		13	12
9902	11	11	ウラゲエンコウカエデ	Acmc	8.7	10.5	1.3		14	13
9902	12	12	アヲキ	Mem	進界木(RT)	5.0	1.3	シカ剥皮食害(DD)		
9902	13	13	サワシバ	Cac	5.8	8.3	1.3		27	20
9902	14	14	イヌアヲキ	Faj	19.8	19.9	1.3		19	14
9902	15	14	イヌアヲキ	Faj	52.9	53.1	1.3		20	14
9902	16	14	イヌアヲキ	Faj	44.6	44.5	1.3		21	14
9902	17	14	イヌアヲキ	Faj	5.6	6.7	1.3		17	14

区画番号 QN	札番号 TNS	株番号 SN	樹種 Japanese name	略号 AB	DBH(cm)	DBH(cm)	測定高 MHD	備考 Remarks	旧札番号 PTNS	旧株番号 PSN
					2003	2009				
9902	18	14	イヌナ	Faj	52.3	53.9	1.3		15	14
9902	19	14	イヌナ	Faj	進界木(RT)	6.0	1.3			
9902	20	15	ケヤキ	Zes	51.5	54.8	1.3		22	15
9902	21	16	シオン	Frp	34.4	37.5	1.3		23	16
9902	22	17	サシバ	Cac	12.3	12.5	1.3		24	17
9902	23	18	イヌナ	Cat	36.3	37.9	1.3		25	18
9902	24	19	サシバ	Cac	15.9	17.7	1.3		26	19
9902	25	20	ハシクリ	Kap	76.2	78.9	1.3		28	21
9902	26	21	ウミスズクサ	Prq	11.6	11.8	1.3		29	22
9902	27	22	アヲバキ	Mem	4.9	5.2	1.3		30	23
9902	28	23	アヲバキ	Mem	5.3	5.4	1.3		31	24
9902	29	23	アヲバキ	Mem	4.8	5.9	1.3	シカ剥皮食害(DD)	56	24
9902	30	24	イヌナ	Faj	43.0	40.4	1.3		32	25
9902	31	24	イヌナ	Faj	6.0	6.5	1.3		33	25
9902	32	24	イヌナ	Faj	7.8	9.4	1.3		34	25
9902	33	24	イヌナ	Faj	40.6	41.8	1.3		35	25
9902	34	24	イヌナ	Faj	32.1	33.1	1.3		36	25
9902	35	24	イヌナ	Faj	16.8	17.5	1.3		37	25
9902	36	25	クマシデ	Caj	17.1	20.2	1.3		39	26
9902	37	26	ツグ	Tss	8.3	9.1	1.3	シカ角擦り(DD)	42	29
9902	38	27	ヤマボウシ	Bja	6.6	6.9	1.3		43	30
9902	39	28	アヲバキ	Mem	10.9	12.6	1.3		44	31
9902	40	29	ウラギンコウカエデ	Acmc	4.9	5.6	1.3		46	32
9902	41	30	コハナチノカエデ	Acsi	12.4	12.4	1.3		47	33
9902	42	31	イヌナ	Faj	14.5	15.3	1.3		49	34
9902	43	31	イヌナ	Faj	4.4	5.2	1.3		50	34
9902	44	32	アカシデ	Cal	6.7	7.5	1.3		51	35
9902	45	33	イヌナ	Faj	9.7	9.7	1.3		52	36
9902	46	33	イヌナ	Faj	59.1	61.4	1.3		53	36
9902	47	33	イヌナ	Faj	16.8	17.4	1.3		54	36
9902	48	33	イヌナ	Faj	進界木(RT)	5.0	1.3			
9902	49	33	イヌナ	Faj	進界木(RT)	5.1	1.3			
9902			アヲバキ	Mem	枯れ(D)	枯れ(D)	1.3		8	7
9902			ミズナラ	Quc	枯れ(D)	枯れ(D)	1.3		12	11
9902			イヌナ	Faj	枯れ(D)	枯れ(D)	1.3		18	14
9902			イヌナ	Faj	枯れ(D)	枯れ(D)	1.3		38	25
9902			ミスギ	Swc	54.5	枯れ(D)	1.3		41	28
9902			クダシキ	Acn	5.7	枯れ(D)	1.3		6	6
9902			オオヤマナラ	Prs	64.0	枯れ(D)	1.3	幹折れ(SBM)	40	27
9902			アヲバキ	Mem	11.1	枯れ(D)	1.3		7	7
9902			イヌナ	Faj	30.6	枯れ(D)	1.3		48	34

区画番号 QN	札番号 TNS	株番号 SN	樹種 Japanese name	略号 AB	DBH(cm)	DBH(cm)	測定高 MHD	備考 Remarks	旧札番号 PTNS	旧株番号 PSN
					2003	2009				
9901	1	1	フナ	Fac	63.5	65.3	1.3		1	1
9901	2	2	フナ	Fac	17.2	18.2	1.3	腐れ(SD)	4	4
9901	3	3	アセビ	Fja	7.5	8.7	1.3		6	6
9901	4	4	コシアブラ	Asc	24.2	25.1	1.3		9	9
9901	5	5	ハクシボク	Sto	17.1	17.0	1.3		10	10
9901	6	6	アヲバキ	Mem	12.6	12.4	1.3		11	11
9901	7	7	ナツツバキ	Spe	11.7	12.4	1.3		12	12
9901	8	8	イヌナ	Faj	5.7	7.0	1.4	2003年まで1.3mで測定 MHD changed(1.3m in 2003)	13	13
9901	9	8	イヌナ	Faj	51.0	51.9	1.3		14	13
9901	10	8	イヌナ	Faj	13.5	14.3	1.3		15	13
9901	11	9	イヌナ	Faj	24.0	24.0	1.3		16	14
9901	12	9	イヌナ	Faj	24.2	25.2	1.3		17	14
9901	13	9	イヌナ	Faj	8.4	8.1	1.3		18	14
9901	14	9	イヌナ	Faj	8.0	8.3	1.3		19	14
9901	15	9	イヌナ	Faj	25.0	24.7	1.3		20	14
9901	16	10	フナ	Fac	23.9	26.1	1.3		21	15
9901	17	11	リュウブ	Cib	15.3	15.0	1.3		22	16
9901	18	12	リュウブ	Cib	9.8	9.6	1.3	半枯れ(WT)	24	18
9901	19	13	アセビ	Fja	5.5	6.1	1.3		26	20
9901	20	14	ツグ	Tss	40.3	40.7	1.3		27	21
9901	21	15	アオハダ	Itm	14.5	15.2	1.3		29	23
9901	22	15	アオハダ	Itm	8.0	7.9	1.3		30	23
9901	23	16	イヌナ	Faj	8.7	9.4	1.3		34	27
9901	24	16	イヌナ	Faj	29.9	30.6	1.3	元腐れ(SD)	35	27
9901	25	16	イヌナ	Faj	25.0	25.1	1.3		36	27
9901	26	17	イヌナ	Faj	7.8	7.6	1.3		37	28
9901	27	17	イヌナ	Faj	59.1	59.9	1.3		38	28
9901	28	17	イヌナ	Faj	12.2	12.9	1.3		39	28
9901	29	17	イヌナ	Faj	38.5	38.4	1.3		40	28
9901	30	17	イヌナ	Faj	25.0	25.9	1.3		41	28
9901	31	17	イヌナ	Faj	9.1	10.0	1.3		43	28
9901	32	17	イヌナ	Faj	17.5	18.2	1.3		44	28
9901	33	18	アセビ	Fja	6.0	6.4	1.3		46	30
9901	34	18	アセビ	Fja	4.8	5.1	1.3		47	31
9901	35	20	コハナチノカエデ	Acsi	25.3	25.7	1.3		48	32
9901	36	21	アセビ	Fja	10.0	10.6	1.3		49	33
9901	37	21	アセビ	Fja	11.6	12.8	1.3		50	33
9901	38	22	ツグ	Tss	33.7	33.9	1.3		51	34
9901	39	23	ミスナラ	Quc	10.5	10.7	1.3		52	35
9901	40	24	アカシデ	Cal	5.9	5.9	1.3		53	36
9901	41	25	リュウブ	Cib	12.7	12.7	1.3		54	37
9901	42	26	リュウブ	Cib	10.5	10.8	1.3		56	39
9901	43	27	ハクシボク	Fip	37.5	38.4	1.3		57	40
9901	44	28	コハナチノカエデ	Acsi	18.1	18.2	1.3		58	41
9901	45	29	フナ	Fac	45.6	47.5	1.3		59	42
9901	46	30	アセビ	Fja	6.0	6.1	1.3		63	44
9901	47	30	アセビ	Fja	6.8	6.8	1.3		64	44
9901	48	31	ツグ	Tss	70.1	72.3	1.3		65	45
9901	49	32	リュウブ	Cib	5.6	5.7	1.3		66	46
9901	50	33	リュウブ	Cib	8.1	8.5	1.3		68	48
9901	51	34	アセビ	Fja	13.4	13.9	1.3		69	49

区画番号 QN	札番号 TNS	株番号 SN	樹種 Japanese name	略号 AB	DBH(cm)		測定高 MHD	備考 Remarks	旧札番号 PTNS	旧株番号 PSN
					2003	2009				
9901	52	34	アセビ	<i>Pja</i>	10.2	11.3	1.3		106	49
9901	53	34	アセビ	<i>Pja</i>	5.0	5.0	1.3		107	49
9901	54	35	コハウチワカエデ	<i>Acai</i>	26.1	26.1	1.3		70	50
9901	55	36	コハウチワカエデ	<i>Acai</i>	25.0	25.1	1.3		71	51
9901	56	37	ヨウブ	<i>Cib</i>	7.7	7.8	1.3		72	52
9901	57	37	ヨウブ	<i>Cib</i>	7.3	7.1	1.3		73	52
9901	58	38	ツガ	<i>Tss</i>	55.0	56.1	1.3		88	67
9901	59	39	ツガ	<i>Tss</i>	21.2	22.6	1.3		77	56
9901	60	40	ヨウブ	<i>Cib</i>	5.9	5.9	1.3		78	57
9901	61	41	ミスミ	<i>Beg</i>	65.9	66.4	1.3		79	58
9901	62	42	アオハダ	<i>Ilm</i>	12.3	13.3	1.3		81	60
9901	63	43	アオハダ	<i>Ilm</i>	17.5	17.3	1.3		82	61
9901	64	44	アオハダ	<i>Ilm</i>	9.1	10.2	1.3		83	62
9901	65	45	アオハダ	<i>Ilm</i>	21.3	22.3	1.3		85	64
9901	66	46	コハウチワカエデ	<i>Acai</i>	29.2	29.9	1.3		87	66
9901	67	47	イヌナ	<i>Faj</i>	22.7	22.8	1.3		90	68
9901	68	47	イヌナ	<i>Faj</i>	進界木(RT)	5.3	1.3			
9901	69	47	イヌナ	<i>Faj</i>	30.6	30.6	1.3		91	68
9901	70	47	イヌナ	<i>Faj</i>	5.5	7.1	1.3		92	68
9901	71	47	イヌナ	<i>Faj</i>	9.6	10.5	1.3		93	68
9901	72	47	イヌナ	<i>Faj</i>	10.3	10.9	1.3		94	68
9901	73	47	イヌナ	<i>Faj</i>	進界木(RT)	5.1	1.3			
9901	74	48	モミ	<i>Abf</i>	6.8	7.7	1.3	シカ剥皮被害(DD)	95	69
9901	75	49	アオハダ	<i>Ilm</i>	6.1	6.8	1.3		96	70
9901	76	49	アオハダ	<i>Ilm</i>	4.7	5.4	1.3		97	70
9901	77	49	アオハダ	<i>Ilm</i>	20.2	20.5	1.3		98	70
9901	78	49	アオハダ	<i>Ilm</i>	6.5	6.4	1.3		99	70
9901	79	49	アオハダ	<i>Ilm</i>	9.4	11.1	1.3		100	70
9901	80	50	ツガ	<i>Tss</i>	72.0	72.9	1.3		102	71
9901	81	51	チチアトウタン	<i>Ece</i>	5.4	5.5	1.3		103	72
9901	82	52	ヨウブ	<i>Cib</i>	5.2	5.0	1.3	腐れ(SD)	104	73
9901	83	52	ヨウブ	<i>Cib</i>	5.8	6.4	1.3	腐れ(SD)	105	73
9901			ヨウブ	<i>Cib</i>	5.3	枯れ(D)	1.3		33	26
9901			ヨウブ	<i>Cib</i>	枯れ(D)	枯れ(D)	1.3		3	3
9901			ヨウブ	<i>Cib</i>	枯れ(D)	枯れ(D)	1.3		8	8
9901			ヨウブ	<i>Cib</i>	枯れ(D)	枯れ(D)	1.3		23	17
9901			ウケノボク	<i>Sto</i>	枯れ(D)	枯れ(D)	1.3		25	19
9901			ヨウブ	<i>Cib</i>	枯れ(D)	枯れ(D)	1.3		28	22
9901			ヨウブ	<i>Cib</i>	枯れ(D)	枯れ(D)	1.3		31	24
9901			アラクアオダモ	<i>Frl</i>	枯れ(D)	枯れ(D)	1.3		32	25
9901			アワキ	<i>Mem</i>	枯れ(D)	枯れ(D)	1.3		45	29
9901			ヨウブ	<i>Cib</i>	枯れ(D)	枯れ(D)	1.3		55	38
9901			アセビ	<i>Pja</i>	枯れ(D)	枯れ(D)	1.3		60	43
9901			アセビ	<i>Pja</i>	枯れ(D)	枯れ(D)	1.3		61	43
9901			アセビ	<i>Pja</i>	枯れ(D)	枯れ(D)	1.3		62	43
9901			ヨウブ	<i>Cib</i>	枯れ(D)	枯れ(D)	1.3		67	47
9901			ミツハツツジ	<i>Rhd</i>	枯れ(D)	枯れ(D)	1.3		80	59
9901			アオハダ	<i>Ilm</i>	枯れ(D)	枯れ(D)	1.3		84	63
9901			ブナ	<i>Fac</i>	枯れ(D)	枯れ(D)	1.3		86	65
9901			イヌナ	<i>Faj</i>	9.8	枯れ(D)	1.3		89	68
9901			アオハダ	<i>Ilm</i>	枯れ(D)	枯れ(D)	1.3		101	70
9901			ヨウブ	<i>Cib</i>	5.7	枯れ(D)	1.3		74	53
9901			クマシデ	<i>Caj</i>	10.0	枯れ(D)	1.3		7	7

区画番号 QN	札番号 TNS	株番号 SN	樹種 Japanese name	略号 AB	DBH(cm)		測定高 MHD	備考 Remarks	旧札番号 PTNS	旧株番号 PSN
					2003	2009				
9807	1	1	アセビ	<i>Pja</i>	5.6	6.4	1.3		2	2
9807	2	2	アカンデ	<i>Cal</i>	18.3	18.3	1.3		3	3
9807	3	3	コハウチワカエデ	<i>Acai</i>	7.9	7.9	1.3		5	5
9807	4	4	アセビ	<i>Pja</i>	7.7	8.3	1.3		18	16
9807	5	4	アセビ	<i>Pja</i>	5.4	5.9	1.3		103	16
9807	6	5	アカンデ	<i>Cal</i>	10.0	10.0	1.3		19	17
9807	7	6	イヌナ	<i>Faj</i>	20.0	20.7	1.3		7	7
9807	8	6	イヌナ	<i>Faj</i>	6.2	6.7	1.3		8	7
9807	9	7	コハウチワカエデ	<i>Acai</i>	9.5	9.3	1.3		9	8
9807	10	8	イヌナ	<i>Faj</i>	32.9	34.7	1.3		10	9
9807	11	8	イヌナ	<i>Faj</i>	8.7	8.6	1.3		11	9
9807	12	9	ウケノボク	<i>Abh</i>	8.6	9.7	1.3		12	10
9807	13	10	ミスミ	<i>Beg</i>	12.8	12.7	1.4		13	11
9807	14	11	アセビ	<i>Pja</i>	6.6	6.9	1.3		14	12
9807	15	12	ミスミ	<i>Beg</i>	28.4	30.5	1.3		15	13
9807	16	13	アセビ	<i>Pja</i>	6.5	6.9	1.3		16	14
9807	17	14	ミスミ	<i>Beg</i>	15.2	15.4	1.3		17	15
9807	18	15	ウケノボク	<i>Acr</i>	27.6	29.4	1.3		20	18
9807	19	16	ウケノボク	<i>Acr</i>	27.9	30.3	1.3		21	19
9807	20	17	アセビ	<i>Pja</i>	10.7	10.9	1.3		22	20
9807	21	17	アセビ	<i>Pja</i>	13.9	14.3	1.3		23	20
9807	22	18	アセビ	<i>Pja</i>	7.8	8.2	1.3		25	21
9807	23	18	アセビ	<i>Pja</i>	6.4	6.8	1.3		26	21
9807	24	19	アカンデ	<i>Cal</i>	22.2	23.0	1.3		27	22
9807	25	20	ヤブツツジ	<i>Alt</i>	19.0	19.3	1.3		28	23
9807	26	21	コハウチワカエデ	<i>Acai</i>	5.9	5.8	1.3		29	24
9807	27	22	アセビ	<i>Pja</i>	9.4	9.7	1.3		30	25
9807	28	22	アセビ	<i>Pja</i>	7.4	7.6	1.3		31	25
9807	29	23	アセビ	<i>Pja</i>	6.7	7.2	1.3		32	26
9807	30	23	アセビ	<i>Pja</i>	14.4	12.6	1.3		33	26
9807	31	24	ミスミ	<i>Beg</i>	37.8	40.4	1.3		36	29
9807	32	25	コハウチワカエデ	<i>Acai</i>	9.1	9.2	1.3	倒木下敷き(UR)	37	30
9807	33	26	アオハダ	<i>Ilm</i>	7.6	8.0	1.3		38	31
9807	34	27	アカンデ	<i>Cal</i>	28.4	28.8	1.3		39	32
9807	35	28	アセビ	<i>Pja</i>	5.2	6.6	1.3		107	81
9807	36	29	ヤブツツジ	<i>Bja</i>	7.3	7.4	1.3		41	34
9807	37	30	ヤブツツジ	<i>Bja</i>	5.7	6.3	1.3	倒木下敷き(UR)	44	35
9807	38	30	ヤブツツジ	<i>Bja</i>	6.6	7.4	1.3	倒木下敷き(UR)	45	35
9807	39	30	ヤブツツジ	<i>Bja</i>	6.2	6.2	1.3	元折れ(SBB)、倒木下敷き(UR)	43	35
9807	40	31	ツガ	<i>Tss</i>	16.0	16.0	1.3		46	36

区画番号 QN	札番号 TNS	株番号 SN	樹種 Japanese name	略号 AB	DBH(cm)		測定高 MHD	備考 Remarks	旧札番号 PTNS	旧株番号 PSN
					2003	2009				
9807	41	32	アセビ	Pja	8.0	8.9	1.3		50	38
9807	42	32	アセビ	Pja	7.5	8.1	1.3		51	38
9807	43	33	ナツツバキ	Spc	5.6	6.2	1.3		54	41
9807	44	34	ウラシロモミ	Abh	6.2	6.8	1.3		55	42
9807	45	35	イヌナ	Faj	27.9	29.4	1.3		57	44
9807	46	35	イヌナ	Faj	10.2	11.4	1.3		58	44
9807	47	35	イヌナ	Faj	9.0	9.8	1.3		59	44
9807	48	35	イヌナ	Faj	45.5	46.3	1.3		60	44
9807	49	35	イヌナ	Faj	51.0	54.8	1.3		61	44
9807	50	36	アカシデ	Cal	21.9	21.8	1.3		62	45
9807	51	37	ツガ	Tss	65.0	66.5	1.3		63	46
9807	52	38	ツガ	Tss	41.3	42.3	1.3		65	48
9807	53	39	ツガ	Tss	24.3	24.2	1.3		67	50
9807	54	40	ツガ	Tss	62.4	63.2	1.3		68	51
9807	55	41	アカシデ	Cal	10.1	10.3	1.3		69	52
9807	56	42	ツガ	Tss	56.0	57.3	1.3		70	53
9807	57	43	アセビ	Pja	7.5	7.2	1.3	元折れ(SBB)	73	54
9807	58	44	アセビ	Pja	8.3	8.7	1.3		74	55
9807	59	44	アセビ	Pja	12.7	14.3	1.3		75	55
9807	60	45	ツガ	Tss	31.0	30.6	1.3		76	56
9807	61	46	アセビ	Pja	5.0	6.1	1.3		108	82
9807	62	47	ウラシロモミ	Acmc	32.1	31.8	1.3		77	57
9807	63	48	ブナ	Fac	72.1	74.7	1.3		78	58
9807	64	49	アオハダ	Iim	6.8	6.6	1.3	倒木下敷き(UR)	79	59
9807	65	49	アオハダ	Iim	11.7	12.7	1.3		80	59
9807	66	50	アセビ	Pja	5.8	6.1	1.3		81	60
9807	67	51	アセビ	Pja	5.8	7.2	1.3		82	61
9807	68	52	アセビ	Pja	14.0	14.5	1.3		84	63
9807	69	53	アセビ	Pja	11.7	11.5	1.3		85	64
9807	70	54	ツガ	Tss	58.0	58.6	1.3		86	65
9807	71	55	ブナ	Fac	85.1	85.8	1.3		87	66
9807	72	56	アセビ	Pja	5.6	6.1	1.3		88	67
9807	73	57	アセビ	Pja	6.3	7.2	1.3		89	68
9807	74	58	アカシデ	Cal	5.9	6.1	1.3		90	69
9807	75	59	ハウチノカエデ	Acj	6.6	6.7	1.3		91	70
9807	76	60	イヌナ	Faj	16.2	16.1	1.3		92	71
9807	77	60	イヌナ	Faj	5.9	5.9	1.3		93	71
9807	78	60	イヌナ	Faj	11.2	11.0	1.3		94	71
9807	79	61	ツガ	Tss	51.0	52.6	1.3		95	72
9807	80	62	アセビ	Pja	7.7	7.6	1.3		96	73
9807	81	62	アセビ	Pja	8.2	8.5	1.3		97	73
9807	82	63	モミ	Abf	20.1	21.1	1.3		98	74
9807	83	64	ツガ	Tss	50.8	52.5	1.3		99	75
9807	84	65	ナツツバキ	Spc	28.3	28.3	1.3		100	76
9807	85	66	ウラシロモミ	Abh	7.5	7.9	1.3		101	77
9807	86	67	アセビ	Pja	6.8	7.2	1.3		102	78
9807			アラカシア	Frj	枯れ(D)	枯れ(D)	1.3		1	1
9807			ウラシロモミ	Abh	枯れ(D)	枯れ(D)	1.3		6	6
9807			ミスズ	Bog	14.0	枯れ(D)	1.3		35	28
9807			ヤマホウソク	Bja	5.5	枯れ(D)	1.3		42	34
9807			アセビ	Pja	枯れ(D)	枯れ(D)	1.3		47	37
9807			アセビ	Pja	枯れ(D)	枯れ(D)	1.3		48	37
9807			アセビ	Pja	枯れ(D)	枯れ(D)	1.3		49	37
9807			アカシデ	Cal	枯れ(D)	枯れ(D)	1.3		56	43
9807			ツガ	Tss	枯れ(D)	枯れ(D)	1.3		64	47
9807			ツガ	Tss	枯れ(D)	枯れ(D)	1.3		66	49
9807			アセビ	Pja	枯れ(D)	枯れ(D)	1.3		71	54
9807			アセビ	Pja	枯れ(D)	枯れ(D)	1.3		72	54
9807			アセビ	Pja	5.5	枯れ(D)	1.3		24	20
9807			オオヤマギク	Prs	61.0	枯れ(D)	1.3		53	40
9807			アセビ	Pja	8.0	枯れ(D)	1.3		83	62
9807			アカシデ	Cal	8.6	枯れ(D)	1.3	幹折れ(SBM)	4	4
9807			アカシデ	Cal	15.1	枯れ(D)	1.3		40	33
9807			アカシデ	Cal	22.0	枯れ(D)	1.3		52	39

区画番号 QN	札番号 TNS	株番号 SN	樹種 Japanese name	略号 AB	DBH(cm)		測定高 MHD	備考 Remarks	旧札番号 PTNS	旧株番号 PSN
					2003	2009				
9806	1	1	イヌナ	Faj	5.6	6.1	1.3		202	2
9806	2	1	イヌナ	Faj	22.3	22.2	1.3		203	2
9806	3	2	イヌナ	Faj	42.4	43.5	1.3		205	4
9806	4	2	イヌナ	Faj	36.4	38.1	1.3		206	4
9806	5	2	イヌナ	Faj	22.1	23.2	1.3		207	4
9806	6	3	イヌナ	Faj	16.4	18.2	1.3		209	6
9806	7	3	イヌナ	Faj	6.1	6.5	1.3		217	6
9806	8	3	イヌナ	Faj	27.1	28.1	1.3		216	6
9806	9	3	イヌナ	Faj	24.6	26.3	1.3		215	6
9806	10	3	イヌナ	Faj	35.0	35.0	1.3		214	6
9806	11	3	イヌナ	Faj	27.1	27.1	1.3		213	6
9806	12	3	イヌナ	Faj	5.1	5.1	1.3		211	6
9806	13	3	イヌナ	Faj	進界木(RT)	8.2	1.3			
9806	14	4	イヌナ	Faj	16.9	16.8	1.3		218	7
9806	15	4	イヌナ	Faj	5.4	5.4	1.3		219	7
9806	16	4	イヌナ	Faj	20.1	20.2	1.3		220	7
9806	17	4	イヌナ	Faj	8.4	8.5	1.3		221	7
9806	18	4	イヌナ	Faj	26.7	27.3	1.3		222	7
9806	19	5	アナ	Fac	11.9	11.8	1.3		224	8
9806	20	6	アセビ	Pja	15.9	16.7	1.3		225	9
9806	21	7	アセビ	Fac	51.2	51.3	1.3		226	10
9806	22	8	アセビ	Pja	4.8	5.1	1.3		227	11
9806	23	9	アオハダ	Iim	18.0	18.1	1.3		228	12
9806	24	9	アオハダ	Iim	15.2	14.9	1.3		229	12
9806	25	9	アオハダ	Iim	進界木(RT)	5.1	1.3			
9806	26	9	アオハダ	Iim	進界木(RT)	5.4	1.3			
9806	27	10	アナ	Fac	52.4	54.7	1.3		230	13
9806	28	11	アセビ	Pja	11.1	11.3	1.3		231	14
9806	29	11	アセビ	Pja	進界木(RT)	5.4	1.3			

区画番号 QN	札番号 TNS	株番号 SN	樹種 Japanese name	略号 AB	DBH(cm)	DBH(cm)	測定高 MHD	備考 Remarks	旧札番号 PTNS	旧株番号 PSN
					2003	2009				
9806	30	12	コハウチアカエデ	Acai	5.6	5.7	1.3		233	16
9806	31	13	コハウチアカエデ	Acai	9.5	9.1	1.3		234	17
9806	32	14	イヌアナ	Faj	20.5	21.8	1.1		236	19
9806	33	14	イヌアナ	Faj	4.5	5.0	1.3		276	19
9806	34	14	イヌアナ	Faj	34.6	35.3	1.3		237	19
9806	35	14	イヌアナ	Faj	41.0	41.3	1.3		238	19
9806	36	14	イヌアナ	Faj	14.4	14.4	1.3		239	19
9806	37	14	イヌアナ	Faj	5.9	5.8	1.3		240	19
9806	38	15	モミ	Abf	16.0	17.0	1.3		241	20
9806	39	16	アセビ	Pja	14.0	14.1	1.3		242	21
9806	40	16	アセビ	Pja	8.7	8.9	1.3		275	21
9806	41	17	アセビ	Pja	8.0	8.5	1.3		272	22
9806	42	17	アセビ	Pja	8.2	5.7	1.3		273	22
9806	43	17	アセビ	Pja	11.1	11.9	1.3		243	22
9806	44	18	ナツツバキ	Spe	7.5	8.1	1.3		244	23
9806	45	19	イヌアナ	Faj	7.8	8.4	1.3		245	24
9806	46	19	イヌアナ	Faj	10.0	11.1	1.3		246	24
9806	47	19	イヌアナ	Faj	11.9	11.7	1.3	半枯れ(WT)	247	24
9806	48	19	イヌアナ	Faj	15.8	15.4	1.3		250	24
9806	49	19	イヌアナ	Faj	6.7	6.5	1.3		251	24
9806	50	19	イヌアナ	Faj	5.0	5.7	1.3		252	24
9806	51	19	イヌアナ	Faj	35.6	36.6	1.3		253	24
9806	52	20	イヌアナ	Faj	7.8	7.6	1.3		254	25
9806	53	20	イヌアナ	Faj	5.5	6.4	1.3		256	25
9806	54	20	イヌアナ	Faj	13.8	13.9	1.3		257	25
9806	55	20	イヌアナ	Faj	26.2	26.2	1.3		258	25
9806	56	20	イヌアナ	Faj	13.9	14.1	1.3		259	25
9806	57	21	モミ	Abf	34.4	35.2	1.3		260	26
9806	58	22	イヌアナ	Faj	8.1	7.9	1.3		261	27
9806	59	22	イヌアナ	Faj	24.2	25.0	1.3		262	27
9806	60	22	イヌアナ	Faj	21.0	21.2	1.3	9805-No.54と同株	264	27
9806	61	23	イヌアナ	Faj	15.8	18.2	1.3		266	30
9806	62	23	イヌアナ	Faj	25.7	29.4	1.3		267	30
9806	63	23	イヌアナ	Faj	5.3	6.1	1.3		277	30
9806	64	24	アセビ	Pja	5.9	5.8	1.3		268	31
9806	65	24	アセビ	Pja	6.9	6.6	1.3		269	31
9806	66	25	ハウチアカエデ	Acj	8.0	8.2	1.3		271	33
9806			カハダアカエデ	Acr	39.0		1.3	枯れ(D)	201	1
9806			イヌアナ	Faj	53.7		1.3	枯れ(D)	210	6
9806			イヌアナ	Faj	28.6		1.3	枯れ(D)	212	6
9806			イヌアナ	Faj	46.7		1.3	枯れ(D)	248	24
9806			イカリガサ	Sch			1.3	枯れ(D)	263	28
9806			アサビ	Cal			1.3	枯れ(D)	270	32
9806			ハウチアカエデ	Acj	8.1		1.3	枯れ(D)	265	29

区画番号 QN	札番号 TNS	株番号 SN	樹種 Japanese name	略号 AB	DBH(cm)	DBH(cm)	測定高 MHD	備考 Remarks	旧札番号 PTNS	旧株番号 PSN
					2003	2009				
9805	1	1	イヌアナ	Faj	6.8	6.7	1.3		2	1
9805	2	1	イヌアナ	Faj	43.3	44.1	1.3		3	1
9805	3	1	イヌアナ	Faj	23.5	24.7	1.3		4	1
9805	4	2	サワシバ	Cac	9.3	9.5	1.3		5	2
9805	5	3	イヌアナ	Faj	11.7	11.7	1.3		7	3
9805	6	4	イヌアナ	Faj	6.8	7.2	1.3		14	5
9805	7	4	イヌアナ	Faj	11.5	11.3	1.3		15	5
9805	8	4	イヌアナ	Faj	11.5	11.4	1.3		16	5
9805	9	4	イヌアナ	Faj	9.5	10.1	1.3		73	5
9805	10	4	イヌアナ	Faj	56.0	53.7	1.3		13	5
9805	11	4	イヌアナ	Faj	14.7	15.3	1.3		12	5
9805	12	4	イヌアナ	Faj	7.5	7.9	1.3		11	5
9805	13	4	イヌアナ	Faj	10.3	11.5	1.3		10	5
9805	14	5	アヲアキ	Mem	10.7	10.7	1.3		18	6
9805	15	5	アヲアキ	Mem	8.8	9.1	1.3		19	6
9805	16	6	サワシバ	Cac	9.2	9.2	1.3		21	8
9805	17	6	サワシバ	Cac	12.7	13.1	1.3		22	8
9805	18	7	イヌアナ	Faj	21.2	21.3	1.3		23	9
9805	19	8	サワシバ	Cac	5.5	5.3	1.3		24	10
9805	20	8	サワシバ	Cac	11.3	12.1	1.3		25	10
9805	21	9	ナツツバキ	Spe	19.3	20.3	1.3		26	11
9805	22	10	アヲアキ	Mem	7.4	8.1	1.3		27	12
9805	23	11	サワシバ	Cac		5.3	1.3	灌果木(RT)	28	13
9805	24	12	サワシバ	Cac	5.4	5.9	1.3		29	14
9805	25	13	イヌアナ	Cat	16.7	16.6	1.3		29	14
9805	26	14	スズナ	Que	29.8	31.6	1.3		30	15
9805	27	15	コハウチアカエデ	Acai	5.1	5.2	1.3		31	16
9805	28	16	アサビ	Cal	5.7	5.6	1.3		32	17
9805	29	17	アサビ	Cal	16.3	16.1	1.3		33	18
9805	30	18	コハウチアカエデ	Acai	6.0	6.3	1.3		34	19
9805	31	19	コハウチアカエデ	Acai	5.5	5.4	1.3		36	21
9805	32	20	コハウチアカエデ	Acai	7.0	6.8	1.3		39	24
9805	33	21	アサビ	Fac	95.2	98.2	1.3		40	25
9805	34	22	ハコシホク	Sto	6.5	6.4	1.3		42	27
9805	35	23	イヌアナ	Faj	19.3	19.2	1.3		44	28
9805	36	23	イヌアナ	Faj		5.2	1.3	灌果木(RT)		
9805	37	24	サワシバ	Cac	10.0	10.0	1.4	2003年まで1.3mで測定 MHD changed(1.3m in 2003)	46	29
9805	38	24	サワシバ	Cac	4.5	5.1	1.3		74	29
9805	39	25	イヌアナ	Faj	69.4	71.3	1.3		48	31
9805	40	25	イヌアナ	Faj	11.7	13.0	1.3		49	31
9805	41	25	イヌアナ	Faj	4.5	5.2	1.3		50	31
9805	42	25	イヌアナ	Faj	8.0	8.0	1.3		51	31
9805	43	25	イヌアナ	Faj	7.3	7.9	1.3		52	31
9805	44	26	イヌアナ	Faj	15.9	15.7	1.3		53	32
9805	45	27	サワシバ	Cac	18.5	19.9	1.3		54	33
9805	46	28	サワシバ	Cac	18.7	18.6	1.3		56	34
9805	47	29	イヌアナ	Faj	13.5	13.5	1.3		57	35
9805	48	29	イヌアナ	Faj	16.0	16.2	1.3		59	35

区画番号 QN	札番号 TNS	株番号 SN	樹種 Japanese name	略号 AB	DBH(cm)	DBH(cm)	測定高 MHD	備考 Remarks	旧札番号 PTNS	旧株番号 PSN
					2003	2009				
9805	49	29	イヌナ	Faj	31.7	31.8	1.3		60	35
9805	50	30	コハウチカエデ	Acai	5.8	5.8	1.3		61	36
9805	51	31	アヲキ	Frl	16.5	16.7	1.3		62	37
9805	52	32	サワシバ	Cac	6.4	6.5	1.3		63	38
9805	53	33	イヌナ	Faj	26.6	27.0	1.3	9806-No.58,59,60と同株	64	39
9805	54	34	ハクワンボク	Act	7.4	7.6	1.3		65	40
9805	55	35	ヤマボウシ	Bja	6.0	6.1	1.3		66	41
9805	56	36	アヲキ	Fac	64.4	66.5	1.3		67	42
9805	57	37	サワシバ	Cac	6.3	5.8	1.3		68	43
9805	58	38	サワシバ	Cac	9.8	10.4	1.3		70	44
9805	59	39	サワシバ	Cac	5.2	5.3	1.3		71	45
9805	60	40	アヲキ	Fac	67.0	69.0	1.3		72	46
9805			イヌナ	Faj	枯れ(D)	枯れ(D)	1.3		6	3
9805			コハウチカエデ	Acai	枯れ(D)	枯れ(D)	1.3		8	4
9805			アヲキ	Mem	枯れ(D)	枯れ(D)	1.3		17	6
9805			アヲキ	Cal	枯れ(D)	枯れ(D)	1.3		38	23
9805			イヌナ	Faj	枯れ(D)	枯れ(D)	1.3		45	28
9805			イヌナ	Faj	枯れ(D)	枯れ(D)	1.3		58	35
9805			アヲキ	Mem	9.2	枯れ(D)	1.3		47	30

区画番号 QN	札番号 TNS	株番号 SN	樹種 Japanese name	略号 AB	DBH(cm)	DBH(cm)	測定高 MHD	備考 Remarks	旧札番号 PTNS	旧株番号 PSN
					2003	2009				
9804	1	1	オオトネノミケツ	Acsh	17.8	20.3	1.3		55	1
9804	2	2	クマシロノキ	Acn	4.5	5.3	1.3		107	34
9804	3	3	サワシバ	Cac	進界木(RT)	6.1	1.3			
9804	4	4	クマシロノキ	Acn	進界木(RT)	6.3	1.3			
9804	5	5	カヤ	Tbn	5.2	6.6	1.3		108	35
9804	6	6	オオトネノミ	Acam	39.9	41.1	1.3		56	2
9804	7	7	アヲキ	Mem	8.5	8.9	1.3		57	3
9804	8	8	クマシロノキ	Prg	23.7	25.0	1.3		59	5
9804	9	9	ヤマシバカエデ	Acar	9.5	11.0	1.3		60	6
9804	10	9	ヤマシバカエデ	Acar	進界木(RT)	5.4	1.3			
9804	11	10	サワシバ	Cac	14.4	16.8	1.3		61	7
9804	12	11	イヌナ	Faj	6.3	7.9	1.3		63	9
9804	13	12	オオトネノミ	Mts	6.0	6.6	1.3		67	10
9804	14	13	アヲキ	Mem	9.8	10.3	1.3		68	11
9804	15	13	アヲキ	Mem	4.8	5.5	1.3		109	11
9804	16	14	イヌナ	Faj	7.4	10.2	1.3		69	12
9804	17	14	イヌナ	Faj	進界木(RT)	5.5	1.3			
9804	18	14	イヌナ	Faj	11.1	12.1	1.3		70	12
9804	19	14	イヌナ	Faj	24.7	26.4	1.3		71	12
9804	20	14	イヌナ	Faj	43.8	39.9	1.3	半枯れ(WT)	73	12
9804	22	14	イヌナ	Faj	26.3	26.6	1.3		77	12
9804	23	14	イヌナ	Faj	11.6	11.6	1.3		78	12
9804	24	14	イヌナ	Faj	5.2	6.1	1.3		81	12
9804	25	14	イヌナ	Faj	8.5	11.4	1.3		82	12
9804	26	15	サワシバ	Cac	9.0	11.9	1.3		83	13
9804	27	16	クマシロノキ	Prg	20.1	22.8	1.3		84	14
9804	28	17	ヤマボウシ	Vco	6.5	7.1	1.4		86	16
9804	29	18	ケヤキ	Zes	47.2	50.9	1.3		88	18
9804	30	19	サワシバ	Cac	7.2	7.9	1.3		93	21
9804	31	20	サワシバ	Cac	21.0	22.0	1.3		94	22
9804	32	21	アヲキ	Mem	13.2	13.0	1.3		95	23
9804	33	22	サワシバ	Cac	29.5	29.9	1.3		96	24
9804	34	23	サワシバ	Cac	28.7	29.0	1.3		97	25
9804	35	24	アヲキ	Mem	13.0	13.9	1.3		98	26
9804	36	24	アヲキ	Mem	10.4	11.9	1.3		99	26
9804	37	24	アヲキ	Mem	進界木(RT)	5.7	1.3			
9804	38	25	サワシバ	Cac	9.5	9.6	1.3		100	27
9804	39	26	サワシバ	Cac	19.2	19.9	1.3		101	28
9804	40	27	サワシバ	Cac	7.1	7.6	1.3	半枯れ(WT)	103	30
9804	41	29	サワシバ	Cac	24.1	25.3	1.3		106	33
9804	42	28	ハクワンボク	Sto	13.8	13.9	1.3		105	32
9804			ミヅハクワギ	Stb	枯れ(D)	枯れ(D)	1.3		58	4
9804			ムササギノキ	Car	枯れ(D)	枯れ(D)	1.3		62	8
9804			イヌナ	Faj	枯れ(D)	枯れ(D)	2.0		64	9
9804			イヌナ	Faj	12.0	枯れ(D)	1.3		65	9
9804			イヌナ	Faj	66.1	枯れ(D)	1.8		66	9
9804			イヌナ	Faj	枯れ(D)	枯れ(D)	1.3		74	12
9804			イヌナ	Faj	枯れ(D)	枯れ(D)	1.3		75	12
9804			イヌナ	Faj	枯れ(D)	枯れ(D)	1.3		76	12
9804			イヌナ	Cal	枯れ(D)	枯れ(D)	1.3		85	15
9804			イヌナ	Faj	枯れ(D)	枯れ(D)	1.3		89	19
9804			ハクワンボク	Sto	17.0	枯れ(D)	1.3		90	20
9804			サワシバ	Cac	枯れ(D)	枯れ(D)	1.3		91	21
9804			アヲキ	Mem	枯れ(D)	枯れ(D)	1.3		102	29
9804			アヲキ	Mem	枯れ(D)	枯れ(D)	1.3		104	31

区画番号 QN	札番号 TNS	株番号 SN	樹種 Japanese name	略号 AB	DBH(cm)	DBH(cm)	測定高 MHD	備考 Remarks	旧札番号 PTNS	旧株番号 PSN
					2003	2009				
9803	1	1	ミヅカエデ	Act	11.3	12.9	1.3		1	1
9803	2	2	サワシバ	Cac	13.2	14.7	1.3		2	2
9803	3	3	サワシバ	Cac	6.1	6.8	1.3		3	3
9803	4	4	ミヅカエデ	Act	20.7	20.9	1.3		5	5
9803	5	5	ヤマシバカエデ	Acar	7.3	7.0	1.3		7	6
9803	6	6	ケヤキ	Zes	34.2	35.3	1.3		8	7
9803	7	7	ヒナウチカエデ	Act	6.4	7.1	1.3		9	8
9803	8	8	ヤマシバカエデ	Acar	7.0	9.3	1.3		13	12
9803	9	9	サワシバ	Cac	20.7	21.5	1.3		14	13
9803	10	10	サワシバ	Cac	29.3	29.6	1.3		15	14
9803	11	11	オオトネノミ	Acma	44.0	46.2	1.3		16	15
9803	12	12	サワシバ	Cac	16.1	17.1	1.3		17	16
9803	13	13	サワシバ	Cac	19.1	19.0	1.3		18	17
9803	14	14	ハクワンボク	Sto	11.6	12.1	1.3		19	18

区画番号 QN	札番号 TNS	株番号 SN	樹種 Japanese name	略号 AB	DBH(cm)		測定高 MHD	備考 Remarks	旧札番号 PTNS	旧株番号 PSN
					2003	2009				
9803	15	15	イヌデ	Cat	19.8	20.4	1.3		20	19
9803	16	16	サワシバ	Cac	11.8	11.7	1.3		21	20
9803	17	17	サワシバ	Cac	6.6	7.4	1.3		22	21
9803	18	18	サワシバ	Cac	6.0	7.2	1.3		23	22
9803	19	19	アヲキ	Mem	5.0	6.5	1.3		42	37
9803	20	20	シツデカエデ	Act	11.1	12.1	1.3		26	25
9803	21	21	ウラゲエンコウカエデ	Acmc	16.0	16.7	1.3		27	26
9803	22	22	ウカズ	Sch	5.4	5.7	1.3		28	27
9803	23	23	ウカズ	Sch	11.4	11.9	1.3		29	28
9803	24	24	ウカズ	Sch	6.4	6.6	1.3		30	29
9803	25	25	ウラゲエンコウカエデ	Acmc	48.6	49.8	1.3		31	30
9803	26	26	ヤマシバカエデ	Acar	5.3	6.0	1.3		35	32
9803	27	27	ヤマシバカエデ	Acar	4.3	5.3	1.3		38	34
9803	28	28	サワシバ	Cac	21.5	21.6	1.3		40	35
9803	29	29	サワシバ	Cac	11.3	12.9	1.3		41	36
9803			クノシキ	Act	76.9	枯れ(D)	1.3		10	9
9803			ウミスギク	Prq	14.2	枯れ(D)	1.3		11	10
9803			アヲキ	Mem	枯れ(D)	枯れ(D)	1.3		24	23
9803			クノシキ	Act	67.5	枯れ(D)	1.3		25	24
9803			ウミスギク	Prq	枯れ(D)	枯れ(D)	1.3		32	31
9803			ヤマシバカエデ	Acar	枯れ(D)	枯れ(D)	1.3		34	32
9803			ヒナウチカエデ	Act	5.6	枯れ(D)	1.3		4	4

区画番号 QN	札番号 TNS	株番号 SN	樹種 Japanese name	略号 AB	DBH(cm)		測定高 MHD	備考 Remarks	旧札番号 PTNS	旧株番号 PSN
					2003	2009				
9802	1	1	ウラゲエンコウカエデ	Acmc	65.4	67.2	1.3		242	1
9802	2	2	サワシバ	Cac	20.0	20.8	1.3		243	2
9802	3	3	オオモミ	Acam	28.4	28.9	1.3		244	3
9802	4	4	サワシバ	Cac	4.6	5.3	1.3		245	4
9802	5	5	サワシバ	Cac	11.1	11.7	1.3	元割れ(SC)	246	5
9802	6	6	サワシバ	Cac	4.9	6.3	1.3		248	7
9802	7	7	オオモミ	Acam	12.2	12.6	1.3		258	15
9802	8	8	イヌナ	Faj	36.5	37.5	1.3	根倒れ(UR)	251	8
9802	9	9	オオモミ	Acam	19.7	20.4	1.3		252	9
9802	10	10	ウラゲエンコウカエデ	Acmc	17.5	17.5	1.3		253	10
9802	11	11	コハクチカエデ	Acst	15.2	15.8	1.3		256	13
9802	12	12	ツルナギ	Bur	6.7	7.1	1.3		257	14
9802	13	13	イヌナ	Faj	17.1	17.5	1.3		259	16
9802	14	13	イヌナ	Faj	8.6	8.9	1.3		260	16
9802	15	13	イヌナ	Faj	12.7	13.0	1.3		262	16
9802	16	13	イヌナ	Faj	40.9	43.4	1.3		264	16
9802	17	13	イヌナ	Faj	6.7	6.7	1.3		265	16
9802	18	14	オニイサ	Acma	42.1	43.9	1.3		274	24
9802	19	15	オオモミ	Acam	17.0	18.1	1.3		268	18
9802	20	16	ウミスギク	Prq	30.5	31.2	1.3		269	19
9802	21	17	クノシキ	Act	9.8	10.5	1.3		270	20
9802	22	18	ウミスギク	Prq	27.9	29.2	1.3		271	21
9802	23	19	サワシバ	Cac	26.4	26.9	1.3		272	22
9802	24	20	オオモミ	Acam	9.4	9.4	1.3		273	23
9802	25	21	ハクシボク	Sto	5.5	5.8	1.3		275	25
9802	26	22	ケヤキ	Zes	37.3	39.0	1.3		295	31
9802	27	23	イヌナ	Faj	5.8	6.5	1.3		279	27
9802	28	23	イヌナ	Faj	47.8	47.8	1.5	2003年まで1.3mで測定 MHD changed(1.3m in 2003)	280	27
9802	29	23	イヌナ	Faj	19.8	20.2	1.5	2003年まで1.3mで測定 MHD changed(1.3m in 2003)	281	27
9802	30	23	イヌナ	Faj	5.7	6.8	1.3		282	27
9802	31	23	イヌナ	Faj	4.8	5.0	1.3		277	27
9802	32	23	イヌナ	Faj	29.0	30.7	1.3		283	27
9802	33	23	イヌナ	Faj	32.9	33.2	1.3	測定部破損(SC)	284	27
9802	34	24	イヌナ	Faj	6.9	8.1	1.3		285	28
9802	35	24	イヌナ	Faj	38.8	39.4	1.3		286	28
9802	36	24	イヌナ	Faj	35.6	36.3	1.3		287	28
9802	37	24	イヌナ	Faj	36.4	37.6	1.3		289	28
9802	38	24	イヌナ	Faj	4.8	6.1	1.3		291	28
9802	39	24	イヌナ	Faj	進界木(RT)	5.3	1.3			
9802	40	25	イヌナ	Faj	31.3	32.1	1.3		293	29
9802	41	26	アセビ	Fja	7.7	8.0	1.3		294	30
9802	42	26	アセビ	Fja	進界木(RT)	5.3	1.3			
9802	43	27	イヌデ	Cat	10.8	11.1	1.3		6	39
9802	44	28	コハクチカエデ	Acst	10.8	11.1	1.3	測定部傷(SC)	298	33
9802	45	29	ヒナウチカエデ	Act	5.2	5.7	1.3		299	34
9802	46	30	サワシバ	Cac	5.4	6.2	1.3		300	35
9802	47	31	サワシバ	Cac	17.1	17.8	1.3		1	35
9802	48	32	クノシキ	Act	18.2	20.1	1.3		2	36
9802	49	33	アヲキ	Mem	14.1	14.2	1.3		3	37
9802	50	34	ウラゲエンコウカエデ	Acmc	13.8	14.7	1.3		5	38
9802	51	35	サワシバ	Cac	進界木(RT)	5.4	1.3			
9802	52	36	ミズナ	Swc	49.5	50.0	1.3		15	43
9802	53	37	イヌナ	Faj	12.7	12.6	1.3	剥皮(PB)	16	44
9802	54	37	イヌナ	Faj	14.9	16.0	1.3		17	44
9802	55	38	イヌナ	Faj	26.4	26.9	1.3		21	45
9802	56	38	イヌナ	Faj	6.5	7.5	1.3		22	45
9802	57	39	ヒナウチカエデ	Act	5.4	5.8	1.3		14	42
9802	58	40	オオモミ	Acam	9.0	9.5	1.3		13	41
9802	59	41	イヌナ	Faj	5.0	5.5	1.3		7	40
9802	60	41	イヌナ	Faj	9.7	10.4	1.3		8	40
9802	61	41	イヌナ	Faj	17.2	17.3	1.3		9	40
9802	62	41	イヌナ	Faj	33.3	34.8	1.3		10	40
9802	63	41	イヌナ	Faj	51.8	52.3	1.3		11	40
9802	64	41	イヌナ	Faj	4.7	5.2	1.3		12	40
9802	65	42	オオモミ	Acam	7.5	7.4	1.3		23	46
9802	66	43	イヌデ	Cat	48.7	49.8	1.3		24	47
9802	67	44	アヲキ	Act	14.2	14.1	1.3		25	48
9802	68	45	ヒナウチカエデ	Act	4.8	5.2	1.3		26	49
9802			ツルナギ	Bur	枯れ(D)	枯れ(D)	1.3		247	6

区画番号 QN	札番号 TNS	株番号 SN	樹種 Japanese name	略号 AB	DBH(cm)	DBH(cm)	測定高 MHD	備考 Remarks	旧札番号	旧株番号
					2003	2009			PTNS	PSN
9802			イヌナ	Faj	枯れ(D)	枯れ(D)	1.3		249	8
9802			イヌナ	Faj	枯れ(D)	枯れ(D)	1.3		250	8
9802			イヌナ	Faj	枯れ(D)	枯れ(D)	1.3		261	16
9802			イヌナ	Faj	枯れ(D)	枯れ(D)	1.3		263	16
9802			イヌナ	Faj	5.0	枯れ(D)	1.3	消失(not found)	27	16
9802			イヌナ	Faj	枯れ(D)	枯れ(D)	1.3		288	28
9802			イヌナ	Faj	枯れ(D)	枯れ(D)	1.3		290	28
9802			ホオシ	Mao	枯れ(D)	枯れ(D)	1.3		296	32
9802			ホオシ	Mao	枯れ(D)	枯れ(D)	1.3		297	32
9802			イヌナ	Faj	枯れ(D)	枯れ(D)	1.3		18	44
9802			イヌナ	Faj	枯れ(D)	枯れ(D)	1.3		20	45
9802			イヌナ	Faj	5.4	枯れ(D)	1.3	消失(not found)	19	45

区画番号 QN	札番号 TNS	株番号 SN	樹種 Japanese name	略号 AB	DBH(cm)	DBH(cm)	測定高 MHD	備考 Remarks	旧札番号	旧株番号
					2003	2009			PTNS	PSN
9801	1	1	イヌナ	Faj	12.0	12.1	1.3	9802-No.40と同株	1	1
9801	2	1	イヌナ	Faj	51.5	53.2	1.3	9802-No.40と同株	2	1
9801	3	1	イヌナ	Faj	7.9	8.6	1.3	9802-No.40と同株	3	1
9801	4	2	ウミスズクラ	Prq	27.5	27.9	1.3		5	3
9801	5	3	ヒナチリカエデ	Act	24.2	24.0	1.3		6	4
9801	6	4	ツガ	Tss	12.7	13.3	1.3		7	5
9801	7	5	ツガ	Tss	5.4	6.0	1.3		8	6
9801	8	6	イヌナ	Faj	19.6	20.5	1.3		9	7
9801	9	6	イヌナ	Faj	23.6	23.5	1.3	先枯れ(TW)	11	7
9801	10	6	イヌナ	Faj	25.8	25.9	1.3		12	7
9801	11	7	リウブ	Clb	7.1	8.0	1.3		13	8
9801	12	8	ハクモミ	Pip	37.8	38.2	1.3		39	32
9801	13	9	ツガ	Tss	22.2	23.2	1.3		41	34
9801	14	10	イヌナ	Faj	灌界木(RT)	5.4	1.3			
9801	15	11	イヌナ	Faj	4.8	6.4	1.3		14	9
9801	16	12	コウチリカエデ	Acai	27.0	28.5	1.3		15	10
9801	17	13	アカンデ	Cal	47.7	47.8	1.3		19	14
9801	18	14	アワキ	Mem	6.8	6.8	1.3		20	15
9801	19	15	アワキ	Mem	10.5	10.4	1.3		22	17
9801	20	16	ハクモミ	Sto	10.1	10.1	1.3		23	18
9801	21	17	アワキ	Mem	枯れ(D)	6.7	1.3	2009年再測にて生体確認(alive at 2009)	30	23
9801	22	18	イヌデ	Cat	13.8	14.0	1.3		25	20
9801	23	19	ミスナ	Quc	11.6	11.9	1.3		24	19
9801	24	20	アカンデ	Cal	12.1	12.2	1.3		29	22
9801	25	21	イヌデ	Cat	14.9	15.2	1.3		31	24
9801	26	22	イヌデ	Cat	5.2	5.1	1.3		33	26
9801	27	23	アカンデ	Cal	18.1	18.5	1.3		35	28
9801	28	24	ミスナ	Beg	48.7	50.3	1.3		38	31
9801	29	25	コウチリカエデ	Acai	13.7	14.1	1.3		51	43
9801	30	26	アセビ	Fja	5.4	5.4	1.3		50	42
9801	31	27	ツガ	Tss	34.8	35.9	1.3		49	41
9801	32	28	アカンデ	Cal	18.6	19.5	1.3		42	35
9801	33	29	アセビ	Fja	12.7	13.1	1.3		43	36
9801	34	30	ツガ	Tss	5.8	6.3	1.3		44	37
9801	35	31	ツガ	Tss	5.0	5.4	1.3		45	38
9801	36	32	ツガ	Tss	33.8	35.7	1.3		48	40
9801	37	33	アセビ	Fja	9.1	9.8	1.3		46	39
9801	38	33	アセビ	Fja	10.2	10.1	1.3		47	39
9801	39	33	アセビ	Fja	7.5	9.0	1.3		84	39
9801	40	33	アセビ	Fja	5.5	5.6	1.3		83	39
9801	41	34	ツガ	Tss	45.6	47.4	1.3		68	56
9801	42	35	コウチリカエデ	Acai	28.7	28.3	1.3		52	44
9801	43	36	アオハダ	Ilm	9.3	10.1	1.3		53	45
9801	44	36	アオハダ	Ilm	8.5	8.9	1.3		55	45
9801	45	36	アオハダ	Ilm	7.7	7.9	1.3		54	45
9801	46	36	アオハダ	Ilm	6.0	6.2	1.3		56	45
9801	47	37	ク	Cas	27.1	28.5	1.3		58	47
9801	48	38	ミスナ	Quc	35.5	38.7	1.3		59	48
9801	49	39	アカンデ	Cal	10.8	10.9	1.3		61	50
9801	50	39	アカンデ	Cal	15.9	16.8	1.3		62	50
9801	51	40	フナ	Fac	5.6	5.1	1.3		64	52
9801	52	41	アカンデ	Cal	5.5	5.8	1.3		66	54
9801	53	42	アズキナン	Soa	10.8	10.7	1.3		65	53
9801	54	43	ツガ	Tss	55.5	56.9	1.3		75	61
9801	55	44	ツガ	Tss	6.2	7.1	1.4		69	57
9801	56	45	モミ	Abf	12.7	13.9	1.3		70	58
9801	57	46	アセビ	Fja	4.0	5.7	1.3		71	59
9801	58	46	アセビ	Fja	灌界木(RT)	5.7	1.3			
9801	59	47	イヌナ	Faj	15.6	16.7	1.3	半枯れ(WT)	73	60
9801	60	47	イヌナ	Faj	12.5	13.0	1.3	半枯れ(WT)	74	60
9801	61	48	フナ	Fac	38.9	39.8	1.3		76	62
9801	62	49	ツガ	Tss	10.2	11.3	1.3		77	63
9801	63	50	イヌナ	Faj	13.9	14.0	1.3		81	64
9801	64	50	イヌナ	Faj	11.2	11.7	1.3		79	64
9801	65	50	イヌナ	Faj	6.3	5.7	1.3	幹割れ(SC)	78	64
9801			ツルノモトキ	Ceo	枯れ(D)	枯れ(D)	1.3		4	2
9801			イヌナ	Faj	9.5	枯れ(D)	1.3		10	7
9801			アセビ	Fja	6.7	枯れ(D)	1.3		16	11
9801			フナ	Fac	枯れ(D)	枯れ(D)	1.3		17	12
9801			ナツツバキ	Spc	枯れ(D)	枯れ(D)	1.3		18	13
9801			コウチリカエデ	Acai	枯れ(D)	枯れ(D)	1.3		21	16
9801			アワキ	Mem	枯れ(D)	枯れ(D)	1.3		26	21
9801			アワキ	Mem	枯れ(D)	枯れ(D)	1.3		27	21
9801			カウ	Clb	枯れ(D)	枯れ(D)	1.3		32	25
9801			ミスナ	Quc	枯れ(D)	枯れ(D)	1.3		34	27
9801			ナツツバキ	Spc	枯れ(D)	枯れ(D)	1.3		36	29
9801			フナ	Fac	枯れ(D)	枯れ(D)	1.3		57	46
9801			アセビ	Fja	5.1	枯れ(D)	1.3		72	59
9801			イヌナ	Faj	枯れ(D)	枯れ(D)	1.3		80	64
9801			イヌナ	Faj	枯れ(D)	枯れ(D)	1.3		82	64

区画番号 QN	札番号 TNS	株番号 SN	樹種 Japanese name	略号 AB	DBH(cm)		測定高 MHD	備考 Remarks	旧札番号 PTNS	旧株番号 PSN
					2003	2009				
9701	24	18	ツガ	<i>Tss</i>	5.0	5.0	1.3		72	57
9701	25	19	アオハダ	<i>Ilm</i>	7.4	7.4	1.3		28	21
9701	26	20	ブナ	<i>Fac</i>	72.2	73.8	1.3		29	22
9701	27	21	ツガ	<i>Tss</i>	6.7	7.3	1.3		30	23
9701	28	22	イヌアナ	<i>Faj</i>	6.8	7.0	1.3		31	24
9701	29	22	イヌアナ	<i>Faj</i>	23.9	24.8	1.3		32	24
9701	30	22	イヌアナ	<i>Faj</i>	38.2	39.9	1.3		33	24
9701	31	22	イヌアナ	<i>Faj</i>	6.8	6.8	1.3		34	24
9701	32	22	イヌアナ	<i>Faj</i>	5.1	5.6	1.3		73	24
9701	33	23	コハヤチリカエデ	<i>Acsi</i>	29.3	29.2	1.3		35	25
9701	34	24	ハクウソウ	<i>Oto</i>	8.5	8.6	1.3		36	26
9701	35	25	ツガ	<i>Tss</i>	58.1	60.1	1.3		37	27
9701	36	26	ミズナラ	<i>Quc</i>	48.3	49.9	1.3	腐れ(SD)	39	29
9701	37	27	アカシデ	<i>Cal</i>	23.6	24.3	1.3		40	30
9701	38	28	アカシデ	<i>Cal</i>	29.2	30.5	1.3		42	32
9701	39	29	チヂムウグシ	<i>Ece</i>	6.8	7.5	1.3	シカ角隠り(DD)	43	33
9701	40	30	イヌシデ	<i>Cat</i>	7.7	7.6	1.3	腐れ(SD)	44	34
9701	41	31	ウツク	<i>Cib</i>	10.6	10.6	1.3		45	35
9701	42	31	ウツク	<i>Cib</i>	6.7	6.6	1.3		46	35
9701	43	32	ウミスズクラ	<i>Prg</i>	11.9	12.2	1.3		47	36
9701	44	33	アセビ	<i>Pja</i>	7.4	8.5	1.3		49	38
9701	45	33	アセビ	<i>Pja</i>	5.6	5.8	1.3		74	38
9701	46	34	ブナ	<i>Fac</i>	8.7	8.5	1.3		50	39
9701	47	35	アオハダ	<i>Ilm</i>	30.2	30.5	1.3		52	41
9701	48	35	アオハダ	<i>Ilm</i>	5.5	5.6	1.3		69	41
9701	49	36	ツガ	<i>Tss</i>	21.5	21.4	1.3		53	42
9701	50	37	ウツク	<i>Cib</i>	13.6	13.2	1.3		54	43
9701	51	37	ウツク	<i>Cib</i>	7.0	6.8	1.3		55	43
9701	52	38	ツガ	<i>Tss</i>	12.2	12.9	1.3		56	44
9701	53	39	イヌアナ	<i>Faj</i>	26.2	26.8	1.3		57	45
9701	54	40	ツガ	<i>Tss</i>	5.8	6.4	1.3		58	46
9701	55	41	ツガ	<i>Tss</i>	5.5	5.7	1.3		59	47
9701	56	42	ツガ	<i>Tss</i>	63.8	65.0	1.3		60	48
9701	57	43	イヌアナ	<i>Faj</i>	20.8	20.7	1.3		61	49
9701	58	43	イヌアナ	<i>Faj</i>	15.2	15.1	1.3		62	49
9701	59	43	イヌアナ	<i>Faj</i>	4.7	5.3	1.3		75	49
9701	60	43	イヌアナ	<i>Faj</i>	4.9	5.1	1.2		76	49
9701	61	44	ナツツバキ	<i>Spc</i>	16.3	16.4	1.3		63	50
9701	62	45	ツガ	<i>Tss</i>	8.5	8.3	1.3		64	51
9701	63	46	コハヤチリカエデ	<i>Acsi</i>	38.8	39.0	1.3		65	52
9701	64	47	ブナ	<i>Fac</i>	50.0	52.9	1.3		66	53
9701	65	48	アセビ	<i>Pja</i>	15.0	15.9	1.3		67	54
9701			ミツハツツク	<i>Rhd</i>	枯れ(D)	枯れ(D)	1.3		4	4
9701			ブナ	<i>Fac</i>	枯れ(D)	枯れ(D)	1.3		5	5
9701			コシカエデ	<i>Acmi</i>	枯れ(D)	枯れ(D)	1.3		7	7
9701			コシカエデ	<i>Acmi</i>	枯れ(D)	枯れ(D)	1.3		17	15
9701			コシカエデ	<i>Acmi</i>	枯れ(D)	枯れ(D)	1.3		18	15
9701			アオハダ	<i>Ilm</i>	枯れ(D)	枯れ(D)	1.3		38	28
9701			アオハダ	<i>Ilm</i>	枯れ(D)	枯れ(D)	1.3		41	31
9701			ブナ	<i>Fac</i>	枯れ(D)	枯れ(D)	1.3		48	37
9701			アラゲアオダモ	<i>Frl</i>	枯れ(D)	枯れ(D)	1.3		51	40
9701			アセビ	<i>Pja</i>	枯れ(D)	枯れ(D)	1.3		68	54

区画番号 QN	札番号 TNS	株番号 SN	樹種 Japanese name	略号 AB	DBH(cm)		測定高 MHD	備考 Remarks	旧札番号 PTNS	旧株番号 PSN	
					2004	2009					
1006	1	1	カハダカエデ	Acr	26.3	27.1	1.3			1	1
1006	3	3	イヌナ	Faj	8.3	8.2	1.3			5	4
1006	4	4	イヌナ	Faj	13.3	13.5	1.3			6	5
1006	5	5	ミスナ	Quc	23.9	26.1	1.3			7	6
1006	6	6	ツガ	Tss	5.8	6.0	1.3			9	8
1006	7	7	イヌナ	Faj	23.2	23.8	1.3			10	9
1006	8	7	イヌナ	Faj	15.4	15.5	1.3			11	9
1006	9	7	イヌナ	Faj	15.4	14.8	1.3			12	9
1006	10	7	イヌナ	Faj	36.5	36.6	1.3			13	9
1006	11	7	イヌナ	Faj	20.9	22.1	1.3			15	9
1006	12	8	イヌナ	Faj	29.0	29.3	1.3			18	11
1006	13	8	イヌナ	Faj	26.8	27.3	1.3			19	11
1006	14	8	イヌナ	Faj	6.2	6.2	1.3			20	11
1006	15	8	イヌナ	Faj	12.0	12.1	1.3			21	11
1006	16	8	イヌナ	Faj	30.2	30.6	1.3			22	11
1006	17	8	イヌナ	Faj	22.7	23.7	1.3			23	11
1006	18	9	アセビ	Pja	10.3	10.6	1.3			24	12
1006	19	9	アセビ	Pja	8.4	8.7	1.3			25	12
1006	20	10	カハダカエデ	Acr	30.1	31.5	1.3			29	14
1006	21	11	ウラジロモミ	Abb	5.3	5.2	1.3	剥皮(PB)		30	15
1006	22	12	アケボノオダモ	Frl	6.7	6.5	1.3			33	18
1006	23	13	アセビ	Pja	6.5	6.7	1.1			35	20
1006	24	14	ツガ	Tss	37.4	37.8	1.3			36	21
1006	25	15	アセビ	Pja	7.0	7.6	1.3			37	22
1006	26	16	アセビ	Pja	8.3	8.5	1.2			38	23
1006	27	17	イヌナ	Faj	7.8	8.2	1.3			41	26
1006	28	17	イヌナ	Faj	29.0	29.1	1.3			42	26
1006	29	17	イヌナ	Faj	31.4	31.9	1.3			44	26
1006	30	17	イヌナ	Faj	35.9	36.2	1.3			45	26
1006	31	17	イヌナ	Faj	11.5	11.8	1.3			46	26
1006	32	17	イヌナ	Faj	6.5	6.4	1.3			47	26
1006	34	18	アセビ	Pja	7.9	8.0	1.3			49	28
1006	35	19	ヨウブ	Cib	9.4	9.3	1.3			50	29
1006	36	20	アセビ	Pja	8.1	8.0	1.3			52	30
1006	37	20	アセビ	Pja	8.5	8.3	1.3			53	30
1006	38	20	アセビ	Pja	8.2	8.2	1.3			54	30
1006	39	20	アセビ	Pja	8.3	8.1	1.3			55	30
1006	41	22	コハナシカエデ	Acsi	5.3	5.1	1.3			57	32
1006	42	23	ミスナ	Quc	21.7	24.9	1.3			59	34
1006	43	24	ツガ	Tss	5.3	5.1	1.3			60	35
1006	44	25	ミスナ	Bog	37.9	38.2	1.3			61	36
1006	45	26	アセビ	Pja	10.2	10.2	1.3			62	37
1006	46	27	アセビ	Pja	進界木(RT)	5.3	1.3				
1006	47	28	アセビ	Pja	8.5	8.6	1.3			65	39
1006	48	28	アセビ	Pja	11.5	11.3	1.3			66	39
1006	49	28	アセビ	Pja	8.0	7.9	1.3			67	39
1006	50	29	アセビ	Pja	8.7	8.8	1.3			68	40
1006	51	30	コハナシカエデ	Acsi	29.1	29.3	1.3			69	41
1006	52	31	ツガ	Tss	45.8	45.9	1.3			70	42
1006	53	32	アセビ	Pja	11.6	11.8	1.3			71	43
1006	54	33	フナ	Fac	68.8	69.6	1.3			72	44
1006	55	34	イヌナ	Faj	8.0	8.3	1.3			74	46
1006	56	34	イヌナ	Faj	6.8	7.1	1.3			75	46
1006	57	34	イヌナ	Faj	16.4	16.8	1.3			76	46
1006	58	34	イヌナ	Faj	16.8	17.0	1.3			77	46
1006	59	34	イヌナ	Faj	31.7	31.7	1.3			78	46
1006	60	35	コンアブラ	Asc	10.8	11.0	1.3			80	48
1006	61	36	アセビ	Pja	6.2	6.1	1.3			81	49
1006	62	36	アセビ	Pja	6.4	6.6	1.3			82	49
1006	63	36	アセビ	Pja	6.9	7.5	1.3			83	49
1006	64	36	アセビ	Pja	16.4	16.3	1.3			84	49
1006	65	36	アセビ	Pja	16.4	16.3	1.3			85	49
1006	66	36	アセビ	Pja	5.7	5.7	1.3			107	49
1006	67	37	アセビ	Pja	7.5	7.9	1.3			86	50
1006	68	38	イヌナ	Faj	17.0	17.3	1.3			87	51
1006	69	38	イヌナ	Faj	33.7	34.2	1.3			88	51
1006	70	38	イヌナ	Faj	20.1	20.5	1.3			89	51
1006	71	38	イヌナ	Faj	61.0	61.0	1.3			90	51
1006	72	38	イヌナ	Faj	17.6	17.5	1.3			91	51
1006	73	38	イヌナ	Faj	10.1	10.0	1.3			92	51
1006	74	39	アセビ	Pja	11.5	12.2	1.3			93	52
1006	75	40	イヌナ	Faj	15.9	16.0	1.3			95	54
1006	76	40	イヌナ	Faj	6.9	6.5	1.3			96	54
1006	77	40	イヌナ	Faj	22.2	23.2	1.3			97	54
1006	78	40	イヌナ	Faj	9.8	9.7	1.3			98	54
1006	79	40	イヌナ	Faj	8.7	8.7	1.3			99	54
1006	81	40	イヌナ	Faj	36.8	37.0	1.3			101	54
1006	82	40	イヌナ	Faj	12.8	12.8	1.3			102	54
1006	83	40	イヌナ	Faj	14.0	14.9	1.3			103	54
1006	84	41	モミ	Abf	13.5	13.6	1.3			104	55
1006			アケボノ	Cal	枯れ(D)	枯れ(D)	1.3			2	2
1006			イヌナ	Faj	枯れ(D)	枯れ(D)	1.3			4	4
1006			アラゲアオダモ	Frl	枯れ(D)	枯れ(D)	1.3			8	7
1006			ヨウブ	Cib	枯れ(D)	枯れ(D)	1.3	測定不可(CM)		16	10
1006			イヌナ	Faj	枯れ(D)	枯れ(D)	1.3			17	11
1006			アラゲアオダモ	Frl	枯れ(D)	枯れ(D)	1.3			26	13
1006			アラゲアオダモ	Frl	枯れ(D)	枯れ(D)	1.3			28	13
1006			ヨウブ	Cib	枯れ(D)	枯れ(D)	1.3			32	17
1006			アラゲアオダモ	Frl	枯れ(D)	枯れ(D)	1.3			34	19
1006			サラサドウダン	Eca	枯れ(D)	枯れ(D)	1.3			39	24
1006			ヨウブ	Cib	枯れ(D)	枯れ(D)	1.3			48	27
1006			アセビ	Pja	枯れ(D)	枯れ(D)	1.3			51	30
1006			ツガ	Tss	枯れ(D)	枯れ(D)	1.3			58	33
1006			ヨウブ	Cib	枯れ(D)	枯れ(D)	1.3			63	38
1006			ヨウブ	Cib	枯れ(D)	枯れ(D)	1.3			64	38
1006			ヨウブ	Cib	枯れ(D)	枯れ(D)	1.3			73	45

区画番号 QN	札番号 TNS	株番号 SN	樹種 Japanese name	略号 AB	DBH(cm)		測定高 MHD	備考 Remarks	旧札番号 PTNS	旧株番号 PSN
					2004	2009				
1006	1		ミズナラ	<i>Quc</i>	枯れ(D)	枯れ(D)	1.3		79	47
1006	2		ミツハツツジ	<i>Rhd</i>	枯れ(D)	枯れ(D)	1.3		105	56
1006			アケボノオダマキ	<i>Frl</i>	6.6	枯れ(D)	1.3		31	16
1006			アケボノオダマキ	<i>Frl</i>	6.7	枯れ(D)	1.3		27	13
1006			ウツシロミ	<i>Abh</i>	7.0	枯れ(D)	1.3		40	25
1006			イヌナ	<i>Faj</i>	9.1	枯れ(D)	1.3		43	26
1006			イヌナ	<i>Faj</i>	枯れ(D)	枯れ(D)	1.3		14	9
1006			ツガ	<i>Tss</i>	枯れ(D)	枯れ(D)	1.3		94	53

区画番号 QN	札番号 TNS	株番号 SN	樹種 Japanese name	略号 AB	DBH(cm)		測定高 MHD	備考 Remarks	旧札番号 PTNS	旧株番号 PSN
					2004	2009				
1005	1	1	コハウチワカエデ	<i>Acai</i>	16.2	16.4	1.3		1	1
1005	2	2	アヲアキ	<i>Mem</i>	8.0	8.1	1.3		2	2
1005	3	3	コハウチワカエデ	<i>Acai</i>	7.6	7.5	1.3		3	3
1005	4	4	ブナ	<i>Pac</i>	8.0	8.0	1.3		4	4
1005	5	5	アケボノオダマキ	<i>Frl</i>	13.3	13.4	1.3		5	5
1005	6	6	リュウブ	<i>Cib</i>	7.6	7.6	1.3		7	6
1005	7	7	アセビ	<i>Pja</i>	10.7	10.6	1.3		8	7
1005	8	7	アセビ	<i>Pja</i>	5.9	6.0	1.3		9	7
1005	9	8	イヌナ	<i>Faj</i>	9.2	9.5	1.3		11	9
1005	10	9	リュウブ	<i>Cib</i>	11.4	11.2	1.3		12	10
1005	11	10	アカンデ	<i>Cal</i>	16.3	16.6	1.3		13	11
1005	12	11	アセビ	<i>Pja</i>	6.6	6.7	1.3		14	12
1005	13	12	アカンデ	<i>Cal</i>	9.5	9.4	1.3		15	13
1005	14	13	イヌナ	<i>Faj</i>	25.1	26.6	1.3		16	14
1005	15	14	アセビ	<i>Pja</i>	14.2	14.4	1.3		17	15
1005	16	14	アセビ	<i>Pja</i>	10.8	10.6	1.3		18	15
1005	17	15	リュウブ	<i>Cib</i>	16.3	16.2	1.3	2009年再測にて生残確認(alive at 2009)	19	16
1005	18	16	イヌナ	<i>Faj</i>	27.6	27.9	1.3		21	18
1005	19	17	アカンデ	<i>Cal</i>	10.1	10.0	1.3		22	19
1005	20	18	リュウブ	<i>Cib</i>	8.7	8.7	1.1		25	22
1005	21	19	アカンデ	<i>Cal</i>	5.6	5.6	1.3		27	23
1005	22	20	ブナ	<i>Pac</i>	5.3	5.5	1.3		28	24
1005	23	21	アセビ	<i>Pja</i>	10.2	10.1	1.3		29	25
1005	24	21	アセビ	<i>Pja</i>	14.9	15.3	1.3		30	25
1005	25	21	アセビ	<i>Pja</i>	5.9	5.9	1.3		31	25
1005	26	22	イヌナ	<i>Faj</i>	38.8	39.5	1.3		33	27
1005	27	22	イヌナ	<i>Faj</i>	灌界木(RT)	5.0	1.3			
1005	28	23	コハウチワカエデ	<i>Acai</i>	7.4	7.2	1.3		34	28
1005	29	24	イヌナ	<i>Faj</i>	20.0	20.3	1.3		35	29
1005	30	24	イヌナ	<i>Faj</i>	49.1	16.4	1.3	幹折れのため、幹替え(Stem changed for SBM in 2011)	36	29
1005	31	24	イヌナ	<i>Faj</i>	14.8	15.9	1.3		37	29
1005	32	24	イヌナ	<i>Faj</i>	14.8	14.9	1.3		38	29
1005	33	25	イヌナ	<i>Faj</i>	5.0	5.2	1.3		87	20
1005	34	25	アセビ	<i>Pja</i>	7.9	7.9	1.3		39	30
1005	35	25	アセビ	<i>Pja</i>	6.5	6.8	1.3		40	30
1005	36	26	イヌナ	<i>Faj</i>	11.7	11.9	1.3		41	31
1005	37	26	イヌナ	<i>Faj</i>	19.4	20.2	1.3		42	31
1005	38	26	イヌナ	<i>Faj</i>	36.7	37.3	1.3		43	31
1005	39	26	イヌナ	<i>Faj</i>	11.1	11.0	1.3		44	31
1005	40	26	イヌナ	<i>Faj</i>	33.4	33.6	1.3		45	31
1005	41	26	イヌナ	<i>Faj</i>	6.7	6.7	1.3		46	31
1005	42	26	イヌナ	<i>Faj</i>	9.1	9.4	1.3		47	31
1005	43	27	リュウブ	<i>Cib</i>	5.6	5.4	1.3		48	32
1005	44	28	アセビ	<i>Pja</i>	7.8	7.0	1.3	倒れ(UR)	49	33
1005	45	29	イヌナ	<i>Faj</i>	9.1	9.0	1.3		50	34
1005	46	29	イヌナ	<i>Faj</i>	27.9	27.8	1.3		51	34
1005	47	29	イヌナ	<i>Faj</i>	10.3	10.6	1.3		52	34
1005	48	29	イヌナ	<i>Faj</i>	7.7	7.6	1.3		53	34
1005	49	29	イヌナ	<i>Faj</i>	11.2	11.4	1.3		55	34
1005	50	29	イヌナ	<i>Faj</i>	31.1	30.8	1.3		57	34
1005	51	30	ツガ	<i>Tss</i>	49.5	49.8	1.3		58	35
1005	52	31	リュウブ	<i>Cib</i>	8.9	8.7	1.3		61	38
1005	53	31	リュウブ	<i>Cib</i>	8.7	8.5	1.3		62	38
1005	54	32	リュウブ	<i>Cib</i>	5.0	5.2	1.3		65	40
1005	55	33	アセビ	<i>Pja</i>	6.0	6.2	1.3		66	41
1005	56	34	ツガ	<i>Tss</i>	82.0	83.6	1.3		67	42
1005	57	35	アセビ	<i>Pja</i>	6.4	6.5	1.3		68	43
1005	58	35	アセビ	<i>Pja</i>	7.8	7.7	1.3		69	43
1005	59	36	クマシ	<i>Caj</i>	10.9	10.8	1.3		71	45
1005	60	37	アセビ	<i>Pja</i>	8.2	8.5	1.3		72	46
1005	61	37	アセビ	<i>Pja</i>	6.5	6.7	1.3		73	46
1005	62	37	アセビ	<i>Pja</i>	6.0	5.9	1.3		74	46
1005	63	38	コハウチワカエデ	<i>Acai</i>	16.6	26.6	1.3	前回DBHおかしい(error in DBH2004)	75	47
1005	64	39	アセビ	<i>Pja</i>	15.0	14.5	1.3		76	48
1005	65	40	ブナ	<i>Pac</i>	77.5	78.3	1.3		77	49
1005	66	41	リュウブ	<i>Cib</i>	6.5	6.8	1.3	剥皮(PB)	80	51
1005	67	42	アカンデ	<i>Cal</i>	10.2	10.6	1.3		81	52
1005	68	43	イヌナ	<i>Faj</i>	9.3	9.4	1.3		82	53
1005	69	43	イヌナ	<i>Faj</i>	6.9	6.8	1.3		83	53
1005	70	43	イヌナ	<i>Faj</i>	42.2	42.4	1.3		84	53
1005	71	43	イヌナ	<i>Faj</i>	12.0	12.3	1.3		85	53
1005	72	43	イヌナ	<i>Faj</i>	5.5	5.6	1.3		86	53
1005			リュウブ	<i>Cib</i>	11.1	枯れ(D)	1.3		6	6
1005			イヌナ	<i>Faj</i>	5.7	枯れ(D)	1.3		20	17
1005			ツガ	<i>Tss</i>	枯れ(D)	枯れ(D)	1.3		24	21
1005			リュウブ	<i>Cib</i>	枯れ(D)	枯れ(D)	1.3		26	22
1005			リュウブ	<i>Cib</i>	枯れ(D)	枯れ(D)	1.3		32	26
1005			イヌナ	<i>Faj</i>	20.8	枯れ(D)	1.3		54	34
1005			リュウブ	<i>Cib</i>	枯れ(D)	枯れ(D)	1.3		56	36
1005			リュウブ	<i>Cib</i>	枯れ(D)	枯れ(D)	1.3		60	37
1005			イヌナ	<i>Faj</i>	枯れ(D)	枯れ(D)	1.3		63	39
1005			リュウブ	<i>Cib</i>	枯れ(D)	枯れ(D)	1.3		64	40
1005			ミツハツツジ	<i>Rhd</i>	枯れ(D)	枯れ(D)	1.3		78	50
1005			ミツハツツジ	<i>Rhd</i>	枯れ(D)	枯れ(D)	1.3		79	50

区画番号 QN	札番号 TNS	株番号 SN	樹種 Japanese name	略号 AB	DBH(cm)		測定高 MHD	備考 Remarks	旧札番号 PTNS	旧株番号 PSN
					2004	2009				
0907	1	1	コハウチワカエデ	Acsi	5.4	5.4	1.3		1	1
0907	2	2	コハウチワカエデ	Aci	5.9	5.8	1.3		2	2
0907	3	3	ツガ	Tsg	26.5	26.6	1.3		3	3
0907	4	4	アヲケノオダキ	Frl	18.7	18.7	1.3		4	4
0907	5	5	リュウブ	Cib	5.8	5.5	1.3		6	6
0907	6	6	イヌシデ	Cat	17.7	18.3	1.3		9	9
0907	7	6	イヌシデ	Cat	8.1	7.8	1.3		10	9
0907	8	7	イヌナ	Faj	27.8	27.8	1.3		14	13
0907	9	7	イヌナ	Faj	28.0	28.7	1.3		15	13
0907	10	7	イヌナ	Faj	12.4	12.4	1.3		16	13
0907	11	8	リュウブ	Cib	6.2	6.1	1.3		17	14
0907	12	9	イヌナ	Faj	16.5	16.5	1.3		18	15
0907	13	9	イヌナ	Faj	18.7	19.6	1.3		19	15
0907	14	10	ツガ	Tsg	18.4	18.6	1.3		20	16
0907	15	10	ツガ	Tsg	49.8	50.6	1.3	2009年異常値のため、2011年再測(measured in 2011)	21	16
0907	16	11	コハウチワカエデ	Acsi	28.7	28.1	1.3		22	17
0907	17	12	リュウブ	Cib	10.8	10.8	1.3		23	18
0907	18	13	ウラシロモミ	Abh	5.1	5.4	1.3		24	19
0907	19	14	コシアブラ	Asc	17.2	18.1	1.3		27	22
0907	20	15	アセビ	Pja	12.9	13.0	1.3		29	24
0907	21	15	アセビ	Pja	6.9	7.5	1.3		30	24
0907	22	15	アセビ	Pja	進界木(RT)	5.2	1.3			
0907	23	16	イヌナ	Faj	24.7	24.7	1.3		31	25
0907	24	16	イヌナ	Faj	21.5	21.9	1.3		32	25
0907	25	16	イヌナ	Faj	39.6	41.1	1.3		33	25
0907	26	17	コハウチワカエデ	Acsi	5.4	5.2	1.3		34	26
0907	27	18	ブナ	Fac	47.9	49.1	1.3		35	27
0907	28	19	リュウブ	Cib	5.9	5.8	1.3		36	28
0907	29	20	アオハダ	Iim	6.0	5.9	1.3		37	29
0907	30	20	アオハダ	Iim	28.5	28.5	1.3		38	29
0907	31	20	アオハダ	Iim	7.2	7.5	1.3		39	29
0907	32	21	ミズカエデ	Acmi	9.4	9.4	1.3		40	30
0907	33	22	マルバカエデ	Accd	11.0	11.2	1.3		42	31
0907	34	22	マルバカエデ	Accd	6.5	6.7	1.3		43	31
0907	35	23	イヌナ	Faj	27.0	28.2	1.2		44	32
0907	36	23	イヌナ	Faj	8.3	8.1	1.3		45	32
0907	37	23	イヌナ	Faj	30.3	30.8	1.3		46	32
0907	38	24	リュウブ	Cib	15.0	14.9	1.3		49	33
0907	39	25	アセビ	Cal	5.9	5.6	1.3		50	34
0907	40	26	ウリハダカエデ	Acr	35.9	38.7	1.3		52	36
0907	41	27	コハウチワカエデ	Acsi	17.0	17.0	1.3		53	37
0907	42	27	コハウチワカエデ	Acsi	25.8	69.5	1.3	No.42, 43綜合(TF), 1.3mで一纏に測定	54	37
0907	43	28	ブナ	Fac	56.7	·	1.3	No.42, 43綜合(TF), 1.3mで一纏に測定	55	38
0907	44	29	リュウブ	Cib	8.5	8.1	1.3		56	39
0907	45	30	ツガ	Tsg	73.7	74.8	1.3		59	42
0907	46	31	アセビ	Pja	17.5	17.4	1.3		60	43
0907	47	31	アセビ	Pja	14.7	14.9	1.3		61	43
0907	48	32	ツガ	Tsg	42.5	44.8	1.3		62	44
0907	49	33	リュウブ	Cib	10.9	10.7	1.3		63	45
0907	50	34	ナツツバキ	Spc	15.2	15.1	1.3		65	47
0907	51	35	コハウチワカエデ	Acsi	9.5	9.4	1.3		66	48
0907	52	36	コハウチワカエデ	Acsi	8.4	8.1	1.3		67	49
0907	53	37	アセビ	Pja	12.4	12.3	1.3		68	50
0907	54	38	ブナ	Fac	17.0	17.6	1.4		69	51
0907	55	39	ナツツバキ	Spc	9.0	9.0	1.3		70	52
0907	56	40	イヌナ	Faj	17.2	17.7	1.3		71	53
0907	57	40	イヌナ	Faj	9.0	8.8	1.3	元割れ(SC), 腐れ(SD)	75	53
0907	58	40	イヌナ	Faj	7.4	7.2	1.3		76	53
0907	59	41	ク	Cas	42.1	43.7	1.3		77	54
0907	60	42	オオヤマギク	Prs	15.9	15.9	1.3		78	55
0907	61	43	ツガ	Tsg	66.7	67.8	1.3		102	59
0907	62	44	コハウチワカエデ	Acsi	6.0	5.7	1.3		104	61
0907	63	45	リュウブ	Cib	5.7	5.5	1.3		106	63
0907	64	46	イヌシデ	Cat	6.7	6.5	1.3		107	64
0907	65	47	コハウチワカエデ	Acsi	5.3	5.2	1.3		108	65
0907	66	48	ツガ	Tsg	67.0	67.5	1.3		112	69
0907			ハリモミ	Pip	枯れ(D)	枯れ(D)	1.3		5	5
0907			ハクウンボク	Sto	枯れ(D)	枯れ(D)	1.3		7	7
0907			アラゲノオダキ	Frl	枯れ(D)	枯れ(D)	1.3		11	10
0907			リュウブ	Cib	枯れ(D)	枯れ(D)	1.3		12	11
0907			リュウブ	Cib	枯れ(D)	枯れ(D)	1.3		13	12
0907			アラゲノオダキ	Frl	枯れ(D)	枯れ(D)	1.3		25	20
0907			ツガ	Tsg	枯れ(D)	枯れ(D)	1.3		28	23
0907			ミズカエデ	Acmi	枯れ(D)	枯れ(D)	1.3		41	30
0907			リュウブ	Cib	枯れ(D)	枯れ(D)	1.3		47	33
0907			リュウブ	Cib	枯れ(D)	枯れ(D)	1.3		48	33
0907			アラゲノオダキ	Frl	枯れ(D)	枯れ(D)	1.3		51	35
0907			リュウブ	Cib	9.1	·	1.3	折れ(SB), 測定不可(CM)	58	41
0907			イヌナ	Faj	枯れ(D)	枯れ(D)	1.3		72	53
0907			イヌナ	Faj	枯れ(D)	枯れ(D)	1.3		73	53
0907			イヌナ	Faj	枯れ(D)	枯れ(D)	1.3		74	53
0907			アヲキ	Mem	8.9	枯れ(D)	1.3		105	62
0907			リュウブ	Cib	枯れ(D)	枯れ(D)	1.3		101	58
0907			リュウブ	Cib	枯れ(D)	枯れ(D)	1.3		103	60
0907			ナツツバキ	Spc	枯れ(D)	枯れ(D)	1.3		110	67

区画番号 QN	札番号 TNS	株番号 SN	樹種 Japanese name	略号 AB	DBH(cm)		測定高 MHD	備考 Remarks	旧札番号 PTNS	旧株番号 PSN
					2004	2009				
0906	2	2	コハウチアカエデ	<i>Acsi</i>	5.8	5.8	1.3		2	2
0906	3	3	コハウチアカエデ	<i>Aci</i>	10.7	10.7	1.3		3	3
0906	4	4	ヨウブ	<i>Clb</i>	5.2	5.1	1.3		4	4
0906	5	5	イヌナ	<i>Faj</i>	8.1	7.9	1.3		6	6
0906	6	5	イヌナ	<i>Faj</i>	42.5	43.1	1.3		7	6
0906	7	5	イヌナ	<i>Faj</i>	41.3	41.6	1.3		8	6
0906	8	5	イヌナ	<i>Faj</i>	9.2	9.9	1.3		9	6
0906	9	5	イヌナ	<i>Faj</i>	8.5	8.9	1.3		10	6
0906	10	5	イヌナ	<i>Faj</i>	29.8	31.1	1.3		11	6
0906	11	5	イヌナ	<i>Faj</i>	進界木(RT)	5.3	1.3			
0906	12	6	イヌナ	<i>Faj</i>	37.1	37.0	1.3		12	7
0906	13	6	イヌナ	<i>Faj</i>	6.4	6.2	1.3		14	7
0906	14	6	イヌナ	<i>Faj</i>	20.2	21.4	1.3		15	7
0906	15	7	ツガ	<i>Tss</i>	44.5	45.5	1.3		16	8
0906	16	8	イヌナ	<i>Faj</i>	27.1	27.1	1.3		17	9
0906	17	8	イヌナ	<i>Faj</i>	7.9	7.7	1.3		18	9
0906	18	8	イヌナ	<i>Faj</i>	39.3	39.0	1.3		19	9
0906	19	8	イヌナ	<i>Faj</i>	8.7	8.5	1.3		20	9
0906	20	8	イヌナ	<i>Faj</i>	8.7	8.5	1.3		21	9
0906	21	9	ブナ	<i>Fac</i>	58.4	60.3	1.3		22	10
0906	22	10	イヌナ	<i>Faj</i>	9.7	9.6	1.3		24	12
0906	23	10	イヌナ	<i>Faj</i>	41.7	42.1	1.3		25	12
0906	24	10	イヌナ	<i>Faj</i>	5.7	5.6	1.3		26	12
0906	25	10	イヌナ	<i>Faj</i>	23.8	24.3	1.3		29	12
0906	26	11	イヌナ	<i>Faj</i>	23.7	24.7	1.3		30	13
0906	27	12	イヌナ	<i>Faj</i>	16.2	16.1	1.3		32	15
0906	28	13	アセビ	<i>Pja</i>	6.5	6.3	1.3		33	16
0906	29	13	アセビ	<i>Pja</i>	7.3	7.4	1.3		34	16
0906	30	13	アセビ	<i>Pja</i>	8.8	8.6	1.3		35	16
0906	31	14	コハウチアカエデ	<i>Acsi</i>	13.7	13.4	1.3		36	17
0906	32	15	アカエデ	<i>Cal</i>	28.2	28.0	1.3		37	18
0906	33	16	ツガ	<i>Tss</i>	47.0	48.6	1.3		38	19
0906	34	17	アセビ	<i>Pja</i>	7.3	7.5	1.1		39	20
0906	35	18	ヨウブ	<i>Clb</i>	6.5	6.7	1.3		40	21
0906	36	19	アセビ	<i>Pja</i>	7.6	7.7	1.3		41	22
0906	37	20	イヌナ	<i>Faj</i>	11.3	11.2	1.3		44	25
0906	38	20	イヌナ	<i>Faj</i>	11.1	10.9	1.3		45	25
0906	39	20	イヌナ	<i>Faj</i>	42.5	42.3	1.3		46	25
0906	40	20	イヌナ	<i>Faj</i>	17.1	16.8	1.2		47	25
0906	41	20	イヌナ	<i>Faj</i>	5.0	5.6	1.3		77	25
0906	42	21	イヌナ	<i>Faj</i>	25.7	26.2	1.3		48	26
0906	43	21	イヌナ	<i>Faj</i>	6.6	6.7	1.3		49	26
0906	44	21	イヌナ	<i>Faj</i>	26.6	27.5	1.3		50	26
0906	45	21	イヌナ	<i>Faj</i>	5.3	6.1	1.3		78	26
0906	46	22	イヌナ	<i>Faj</i>	15.6	15.5	1.3		51	27
0906	47	22	イヌナ	<i>Faj</i>	15.8	16.0	1.3		52	27
0906	48	22	イヌナ	<i>Faj</i>	5.1	5.1	1.3		53	27
0906	49	23	ウラシロモミ	<i>Abh</i>	25.2	25.6	1.3		55	29
0906	50	24	ツガ	<i>Tss</i>	55.7	57.1	1.3		56	30
0906	51	25	ミスナラ	<i>Quc</i>	15.3	16.0	1.3		57	31
0906	52	26	クマシデ	<i>Caj</i>	12.5	12.4	1.3		58	32
0906	53	27	イシシデ	<i>Cat</i>	13.4	13.8	1.3		59	33
0906	54	27	イシシデ	<i>Cat</i>	9.4	9.4	1.3		60	33
0906	55	28	アカエデ	<i>Cal</i>	10.2	10.1	1.3		61	34
0906	56	29	ミスギ	<i>Swc</i>	17.7	17.9	1.3		62	35
0906	57	30	ハウクホク	<i>Sto</i>	6.5	6.4	1.3		64	37
0906	58	30	ハウクホク	<i>Sto</i>	11.8	11.8	1.3		65	37
0906	59	31	アセビ	<i>Pja</i>	5.0	5.1	1.3		66	38
0906	60	32	ツガ	<i>Tss</i>	32.5	32.3	1.3		67	39
0906	61	33	ウラシロモミ	<i>Abh</i>	18.2	18.3	1.3		68	40
0906	62	34	ツガ	<i>Tss</i>	43.7	44.2	1.3		69	41
0906	63	35	ツガ	<i>Tss</i>	57.2	58.4	1.3		70	42
0906	64	36	アセビ	<i>Pja</i>	5.7	5.5	1.3		73	45
0906	65	36	アセビ	<i>Pja</i>	6.2	6.3	1.3		74	45
0906			ヨウブ	<i>Clb</i>	6.6	枯れ(D)	1.3		5	5
0906			イヌナ	<i>Faj</i>	枯れ(D)	枯れ(D)	1.3		13	7
0906			ツガ	<i>Tss</i>	枯れ(D)	枯れ(D)	1.3		23	11
0906			イヌナ	<i>Faj</i>	枯れ(D)	枯れ(D)	1.3		27	12
0906			イヌナ	<i>Faj</i>	枯れ(D)	枯れ(D)	1.3		28	12
0906			イヌナ	<i>Faj</i>	枯れ(D)	枯れ(D)	1.3		31	14
0906			イシシデ	<i>Cat</i>	枯れ(D)	枯れ(D)	1.3		42	23
0906			イシシデ	<i>Cat</i>	8.6	枯れ(D)	1.3		43	24
0906			コシアブラ	<i>Asc</i>	枯れ(D)	枯れ(D)	1.3		63	36
0906			ヨウブ	<i>Clb</i>	枯れ(D)	枯れ(D)	1.3		72	44
0906			イヌナ	<i>Faj</i>	枯れ(D)	枯れ(D)	1.3		75	46

区画番号 QN	札番号 TNS	株番号 SN	樹種 Japanese name	略号 AB	DBH(cm)		測定高 MHD	備考 Remarks	旧札番号 PTNS	旧株番号 PSN
					2004	2009				
0905	1	1	ヒコウチアカエデ	<i>Act</i>	8.5	8.2	1.3		1	1
0905	2	2	アセビ	<i>Pja</i>	11.3	11.2	1.3		2	2
0905	3	2	アセビ	<i>Pja</i>	12.2	12.1	1.3		3	2
0905	4	2	アセビ	<i>Pja</i>	進界木(RT)	7.2	1.3			
0905	5	3	ハウクホク	<i>Sto</i>	5.7	5.5	1.3	半枯れ(WT)	4	3
0905	6	4	ツガ	<i>Tss</i>	45.0	46.0	1.3		7	6
0905	7	5	ブナ	<i>Fac</i>	34.0	35.5	1.3		12	10
0905	8	6	アケボノオダモ	<i>Frl</i>	8.7	8.5	1.3		13	11
0905	9	7	イシシデ	<i>Cat</i>	19.6	20.9	1.3		14	12
0905	10	8	アケボノオダモ	<i>Frl</i>	11.4	11.3	1.3		15	13
0905	11	9	ヨウブ	<i>Clb</i>	8.6	8.8	1.3		17	15
0905	12	10	ヨウブ	<i>Clb</i>	7.9	7.6	1.3		18	16
0905	13	11	ミスギ	<i>Swc</i>	26.2	28.2	1.3		19	17
0905	14	12	ウラシロモミ	<i>Abh</i>	16.1	16.4	1.4		20	18
0905	15	12	ウラシロモミ	<i>Abh</i>	8.5	8.4	1.4		21	18
0905	16	13	イヌナ	<i>Faj</i>	24.0	24.1	1.3		24	19
0905	17	13	イヌナ	<i>Faj</i>	9.0	9.1	1.3		25	19
0905	18	14	イヌナ	<i>Faj</i>	8.9	8.9	1.3		27	20

区画番号 QN	札番号 TNS	株番号 SN	樹種 Japanese name	略号 AB	DBH(cm)		測定高 MHD	備考 Remarks	旧札番号 PTNS	旧株番号 PSN
					2004	2009				
0905	19	14	イヌナ	Faj	8.4	8.2	1.3		28	20
0905	20	14	イヌナ	Faj	8.7	8.5	1.3		29	20
0905	21	14	イヌナ	Faj	31.5	31.9	1.3		30	20
0905	22	14	イヌナ	Faj	33.6	32.9	1.3		33	20
0905	23	15	クマシデ	Cal	12.2	12.1	1.3		36	23
0905	24	16	ブナ	Fac	36.4	37.1	1.5		39	26
0905	25	17	ナツツハキ	Spc	7.0	6.9	1.3		72	40
0905	26	18	ブナ	Fac	23.0	22.8	1.3		73	41
0905	27	19	イヌナ	Faj	24.9	25.7	1.3		40	27
0905	28	19	イヌナ	Faj	5.1	5.4	1.3		41	27
0905	29	19	イヌナ	Faj	28.4	28.8	1.3		42	27
0905	30	20	ウツブ	Cib	6.0	6.0	1.3	剥皮(PB)	45	29
0905	31	21	アセビ	Pja	11.2	11.1	1.3		49	31
0905	32	21	アセビ	Pja	8.5	8.9	1.3		50	31
0905	33	22	イヌナ	Faj	13.9	13.8	1.3		52	32
0905	34	22	イヌナ	Faj	5.6	6.1	1.3		53	32
0905	35	22	イヌナ	Faj	20.5	20.4	1.3		54	32
0905	36	22	イヌナ	Faj	58.5	59.1	1.3		55	32
0905	37	22	イヌナ	Faj	30.5	30.3	1.3		56	32
0905	38	23	アセビ	Pja	15.4	15.4	1.3		57	33
0905	39	23	アセビ	Pja	15.6	15.5	1.3		58	33
0905	40	24	アセビ	Cal	11.8	11.7	1.3		60	35
0905	41	25	ウツブ	Cib	7.6	7.5	1.3		61	36
0905	42	26	ウツブ	Cib	10.5	10.4	1.3		62	37
0905	43	26	ウツブ	Cib	9.0	8.7	1.3		63	37
0905	44	27	コハナチカエデ	Acsi	7.8	7.6	1.3		64	38
0905	45	28	イヌナ	Faj	5.4	5.2	1.3		67	39
0905	46	28	イヌナ	Faj	33.8	33.9	1.3		68	39
0905	47	28	イヌナ	Faj	7.0	7.0	1.3		69	39
0905	48	28	イヌナ	Faj	7.2	7.3	1.3		71	39
0905	49	29	アセビ	Cal	5.8	5.9	1.3		74	42
0905	50	30	イヌナ	Faj	5.5	5.4	1.3	半枯れ(WT)	75	43
0905	51	30	イヌナ	Faj	9.5	9.5	1.3		76	43
0905	52	30	イヌナ	Faj	32.8	33.4	1.3		77	43
0905	53	30	イヌナ	Faj	59.0	59.5	1.3		79	43
0905	54	30	イヌナ	Faj	7.2	7.3	1.3		80	43
0905	55	31	イヌナ	Faj	8.3	8.6	1.3		81	44
0905	56	31	イヌナ	Faj	29.7	29.8	1.3		82	44
0905	57	31	イヌナ	Faj	24.3	26.1	1.3		83	44
0905	58	31	イヌナ	Faj	7.7	7.7	1.3		84	44
0905			マムシ	Eus	枯れ(D)	枯れ(D)	1.3		5	4
0905			ウツブ	Cib	枯れ(D)	枯れ(D)	1.3		8	7
0905			ウツブ	Cib	枯れ(D)	枯れ(D)	1.3		9	7
0905			アセビ	Cal	12.3	枯れ(D)	1.3		11	9
0905			アラゲアオダキ	Frl	14.3	枯れ(D)	1.3		16	14
0905			ウミスダカラ	Prz	枯れ(D)	枯れ(D)	1.3		22	18
0905			ウミスダカラ	Prz	枯れ(D)	枯れ(D)	1.3		23	18
0905			イヌナ	Faj	枯れ(D)	枯れ(D)	1.3		26	20
0905			イヌナ	Faj	枯れ(D)	枯れ(D)	1.3		31	20
0905			イヌナ	Faj	13.1	枯れ(D)	1.3		32	20
0905			イヌナ	Cal	枯れ(D)	枯れ(D)	1.3		34	21
0905			ブナ	Fac	枯れ(D)	枯れ(D)	1.3		35	22
0905			ナツツハキ	Spc	枯れ(D)	枯れ(D)	1.3		37	24
0905			ウツブ	Cib	14.3	枯れ(D)	1.3	倒れて埋まっています測定不可(CM)	38	25
0905			イヌナ	Faj	枯れ(D)	枯れ(D)	1.3		43	27
0905			アセビ	Cal	枯れ(D)	枯れ(D)	1.3		44	28
0905			ナツツハキ	Spc	枯れ(D)	枯れ(D)	1.3		46	30
0905			アセビ	Pja	17.1	枯れ(D)	1.3	消失(not found)	47	31
0905			イヌナ	Faj	枯れ(D)	枯れ(D)	1.3		51	32
0905			アセビ	Cal	枯れ(D)	枯れ(D)	1.3		59	34
0905			イヌナ	Faj	7.3	枯れ(D)	1.3		65	39
0905			イヌナ	Faj	枯れ(D)	枯れ(D)	1.3		66	39
0905			イヌナ	Faj	枯れ(D)	枯れ(D)	1.3		78	43

区画番号 QN	札番号 TNS	株番号 SN	樹種 Japanese name	略号 AB	DBH(cm)		測定高 MHD	備考 Remarks	旧札番号 PTNS	旧株番号 PSN
					2004	2009				
0904	1	1	ブナ	Fac	53.7	54.0	1.3		1	1
0904	2	2	シナキ	Tij	45.8	46.0	1.3		2	2
0904	3	3	ブナ	Fac	45.0	46.3	1.3		3	3
0904	4	4	ブナ	Fac	65.2	66.8	1.3		4	4
0904	5	5	ウツブ	Cib	5.5	5.4	1.3		6	6
0904	6	6	アセビ	Pja	7.0	7.3	1.3		7	7
0904	7	7	アセビ	Pja	11.7	11.7	1.3		8	8
0904	8	8	コハナチカエデ	Acsi	5.0	5.2	1.3		9	9
0904	9	9	イヌナ	Faj	9.4	9.6	1.3		10	10
0904	10	9	イヌナ	Faj	39.9	40.3	1.3		11	10
0904	11	9	イヌナ	Faj	17.7	17.9	1.3		12	10
0904	12	10	イヌナ	Faj	12.0	12.1	1.3		13	11
0904	13	10	イヌナ	Faj	40.5	41.2	1.3		14	11
0904	14	11	イヌナ	Faj	7.4	7.6	1.3		16	12
0904	15	11	イヌナ	Faj	5.0	5.1	1.3		19	12
0904	16	11	イヌナ	Faj	34.5	35.5	1.3		20	12
0904	17	11	イヌナ	Faj	33.7	34.2	1.3		22	12
0904	18	11	イヌナ	Faj	7.1	7.2	1.3	剥皮(PB)	23	12
0904	19	12	ナツツハキ	Spc	23.3	23.5	1.3		24	13
0904	20	13	イヌナ	Faj	6.8	6.9	1.3		25	14
0904	21	13	イヌナ	Faj	8.7	9.0	1.3		26	14
0904	22	13	イヌナ	Faj	40.9	41.3	1.3		27	14
0904	23	14	イヌナ	Faj	7.5	7.6	1.3		29	15
0904	24	14	イヌナ	Faj	26.6	26.6	1.3		30	15
0904	25	14	イヌナ	Faj	36.0	36.9	1.3		31	15
0904	26	15	コハナチカエデ	Acsi	12.4	12.6	1.3		33	16
0904	27	16	イヌナ	Faj	8.2	8.1	1.3		51	30
0904	28	16	イヌナ	Faj	4.9	5.1	1.3		52	30
0904	29	16	イヌナ	Faj	9.9	10.1	1.3		53	30
0904	30	16	イヌナ	Faj	43.1	44.4	1.3	幹割れ(SC)	54	30

区画番号 QN	札番号 TNS	株番号 SN	樹種 Japanese name	略号 AB	DBH(cm)	DBH(cm)	測定高 MHD	備考 Remarks	旧札番号 PTNS	旧株番号 PSN
					2004	2009				
0904	31	16	イヌナ	Faj	19.0	19.3	1.3		55	30
0904	32	16	イヌナ	Faj	5.1	5.1	1.3		57	30
0904	33	16	イヌナ	Faj	27.9	28.6	1.3		59	30
0904	34	16	イヌナ	Faj	20.8	21.6	1.3		60	30
0904	35	17	アセビ	Pja	10.6	11.2	0.7		50	29
0904	36	18	アカンデ	Cal	5.6	5.8	1.3		48	28
0904	37	19	イヌナ	Faj	5.6	5.8	1.3		47	27
0904	38	19	イヌナ	Faj	14.0	13.9	1.3		46	27
0904	39	19	イヌナ	Faj	12.0	12.1	1.3	剥皮(PB)	45	27
0904	40	19	イヌナ	Faj	42.2	43.3	1.6		44	27
0904	41	20	コハチチカエデ	Acai	4.9	5.0	1.3		36	19
0904	42	21	ヨウブ	Cib	7.2	7.1	1.3		37	20
0904	43	22	アセビ	Pja	12.0	12.5	1.3		39	22
0904	44	23	クマシデ	Caj	18.7	19.1	1.3		40	23
0904	45	24	ハクシホク	Sto	6.0	6.0	1.3		41	24
0904	46	25	ヨウブ	Cib	5.0	5.6	1.3		69	38
0904	47	25	ヨウブ	Cib	15.3	15.4	1.3		70	38
0904	48	26	ツガ	Tss	44.7	45.2	1.3		66	35
0904	49	27	ヨウブ	Cib	12.3	12.2	1.3		67	36
0904	50	28	アセビ	Pja	6.0	6.6	1.3	剥皮(PB)	43	26
0904	51	29	アセビ	Pja	6.7	7.5	1.1	剥皮(PB)	71	39
0904	52	30	コハチチカエデ	Acai	24.5	24.6	1.3		74	42
0904	53	31	ツガ	Tss	38.9	40.4	1.3		75	43
0904	54	32	アカンデ	Cal	9.3	9.8	1.3		65	34
0904	55	33	アヲアキ	Mem	6.2	6.2	1.3		64	33
0904	56	34	アセビ	Pja	11.1	11.2	1.1		62	32
0904	57	34	アセビ	Pja	12.4	12.7	1.3		63	32
0904	58	35	ウラシロモミ	Abh	8.5	8.5	1.3		61	31
0904	59	36	ツガ	Tss	40.5	40.9	1.3		76	44
0904	60	37	ツガ	Tss	51.4	52.6	1.3		77	45
0904	61	38	アセビ	Pja	13.1	13.1	1.3		80	47
0904	62	39	ツガ	Tss	48.2	48.8	1.3		81	48
0904	63	40	ツガ	Tss	67.5	66.9	1.3		82	49
0904			シカチツグ	Aar	枯れ(D)	枯れ(D)	1.3		5	5
0904			イヌナ	Faj	5.5		1.3	幹折れ(SBM), 測定不可(CM)	15	11
0904			イヌナ	Faj	枯れ(D)	枯れ(D)	1.3		17	12
0904			イヌナ	Faj	枯れ(D)	枯れ(D)	1.1		18	12
0904			イヌナ	Faj	枯れ(D)	枯れ(D)	1.3		21	12
0904			イヌナ	Faj	枯れ(D)	枯れ(D)	1.3		32	15
0904			ツガ	Tss	枯れ(D)	枯れ(D)	1.3		34	17
0904			ハクシホク	Sto	枯れ(D)	枯れ(D)	1.3		38	21
0904			ヨウブ	Cib	枯れ(D)	枯れ(D)	1.3		42	25
0904			アセビ	Pja	枯れ(D)	枯れ(D)	1.3		49	29
0904			ナツツバキ	Spc	枯れ(D)	枯れ(D)	1.3		68	37
0904			ヨウブ	Cib	枯れ(D)	枯れ(D)	1.3		72	40
0904			ヨウブ	Cib	枯れ(D)	枯れ(D)	1.3		73	41
0904			ツガ	Tss	枯れ(D)	枯れ(D)	1.3		78	46

区画番号 QN	札番号 TNS	株番号 SN	樹種 Japanese name	略号 AB	DBH(cm)	DBH(cm)	測定高 MHD	備考 Remarks	旧札番号 PTNS	旧株番号 PSN
					2004	2009				
0807	1	1	ツガ	Tss	53.4	53.8	1.3		1	1
0807	2	2	ツガ	Tss	27.8	28.7	1.3		2	2
0807	3	3	コハチチカエデ	Acai	6.0	6.1	1.3		3	3
0807	4	4	アカンデ	Cal	9.9	10.7	1.3		4	4
0807	5	5	アヲアキ	Mem	10.0	10.6	1.3		5	5
0807	6	6	アカンデ	Cal	6.0	6.4	1.3		6	6
0807	7	7	アカンデ	Cal	6.4	7.1	1.3		7	7
0807	8	8	アカンデ	Cal	進界木(RT)	6.8	1.3			
0807	9	9	ツガ	Tss	32.7	34.8	1.3		8	8
0807	10	10	コハチチカエデ	Acai	進界木(RT)	5.3	1.3			
0807	11	11	ツガ	Tss	98.0	98.2	1.3		9	9
0807	12	12	マルバカエデ	Acc	9.5	12.2	1.3		10	10
0807	13	12	マルバカエデ	Acc	8.3	10.8	1.3		11	10
0807	14	13	ミスナ	Quc	7.3	8.3	1.3	倒木下敷き(UR)	12	11
0807	15	14	アノハダ	Ilm	6.5	6.4	1.3	倒木下敷き(UR)	36	31
0807	16	15	ヨウブ	Cib	13.1	13.4	1.3		32	28
0807	17	16	ミスナ	Quc	17.1	19.9	1.3		34	29
0807	18	17	オオヤマナラ	Frs	48.5	49.2	1.3		38	33
0807	19	18	ハクシホク	Sto	11.4	12.0	1.3		42	37
0807	20	19	ヨウブ	Cib	10.2	10.5	1.3	シカ剥皮食害(DD)	47	42
0807	21	20	ヨウブ	Cib	9.5	9.3	1.3		45	40
0807	22	21	ハリモミ	Pip	6.8	7.8	1.3		44	39
0807	23	22	ヨウブ	Cib	進界木(RT)	5.5	1.3	シカ剥皮食害(DD)		
0807	24	23	ヨウブ	Cib	8.7	9.1	1.3		48	43
0807	25	24	ヨウブ	Cib	8.0	8.2	1.3	シカ剥皮食害(DD)	49	44
0807	26	25	ツガ	Tss	28.6	29.1	1.3		52	47
0807	27	26	アヲアキ	Mem	63.9	65.3	1.3		51	46
0807	28	27	ヨウブ	Cib	5.3	5.2	1.3		78	73
0807	29	28	ツガ	Tss	61.3	60.9	1.3		18	16
0807	30	29	ツガ	Tss	32.3	32.2	1.3		29	17
0807	31	30	ヨウブ	Cib	6.5	6.8	1.3		29	19
0807	32	31	イヌナ	Faj	11.8	12.2	1.3	旧株番号間違(PSN error)	21	15
0807	33	31	イヌナ	Faj	15.2	15.4	1.3		20	18
0807	34	32	ツガ	Tss	54.6	55.3	1.3		25	22
0807	35	33	アカンデ	Cal	6.1	6.4	1.3		24	21
0807	36	34	アカンデ	Caj	12.0	12.0	1.3		22	19
0807	37	35	ハクシホク	Sto	12.8	13.2	1.3		23	20
0807	38	36	イヌナ	Faj	11.9	11.8	1.3		53	48
0807	39	37	ハクシホク	Sto	8.0	8.6	1.3		54	49
0807	40	38	コハチチカエデ	Acai	進界木(RT)	5.1	1.3			
0807	41	39	アカンデ	Cal	進界木(RT)	5.6	1.3			
0807	42	40	ヨウブ	Cib	10.5	10.7	1.3		55	50
0807	43	41	ツガ	Tss	8.5	8.5	1.3		57	52
0807	44	42	コネカエデ	Acmi	26.7	28.1	1.3		61	56
0807	45	43	ツガ	Tss	66.2	68.0	1.3		62	57
0807	46	44	コハチチカエデ	Acai	6.4	6.6	1.3		63	58

区画番号 QN	札番号 TNS	株番号 SN	樹種 Japanese name	略号 AB	DBH(cm)		測定高 MHD	備考 Remarks	旧札番号 PTNS	旧株番号 PSN
					2004	2009				
0807	47	45	コハナチリカエデ	<i>Acai</i>	6.0	5.8	1.3		64	59
0807	48	46	ツガ	<i>Tsa</i>	23.5	24.2	1.3		65	60
0807	49	47	アヲキノオダモ	<i>Frl</i>	10.0	9.9	1.3		66	61
0807	50	48	アヲキ	<i>Fac</i>	51.7	51.6	1.3		67	62
0807	51	49	ツガ	<i>Tsa</i>	77.4	75.2	1.3		68	63
0807	52	50	アヲキ	<i>Cal</i>	5.8	6.2	1.3		69	64
0807	53	51	イヌナ	<i>Cat</i>	6.6	7.0	1.3		70	65
0807	54	52	カハダカエデ	<i>Acr</i>	8.5	9.8	1.3		71	66
0807	55	53	ツガ	<i>Tsa</i>	44.1	44.4	1.3		74	69
0807	56	54	ツガ	<i>Tsa</i>	54.5	56.3	1.3		75	70
0807	57	55	イヌナ	<i>Faj</i>	9.4	9.6	1.3		77	72
0807			ヨウブ	<i>Clb</i>	枯れ(D)	枯れ(D)	1.3		13	12
0807			アヲキ	<i>Cal</i>	枯れ(D)	枯れ(D)	1.3		14	13
0807			アヲキ	<i>Cal</i>	枯れ(D)	枯れ(D)	1.3		15	14
0807			イヌナ	<i>Cat</i>	枯れ(D)	枯れ(D)	1.3		16	15
0807			イヌナ	<i>Cat</i>	枯れ(D)	枯れ(D)	1.3		17	15
0807			ヨウブ	<i>Clb</i>	5.0	枯れ(D)	1.3	シカ剥皮食害(DD)	26	23
0807			ヨウブ	<i>Clb</i>	7.4	枯れ(D)	1.3	シカ剥皮食害(DD)	27	24
0807			ヨウブ	<i>Clb</i>	5.4	枯れ(D)	1.3	シカ剥皮食害(DD)	28	25
0807			ヨウブ	<i>Clb</i>	枯れ(D)	枯れ(D)	1.3		30	27
0807			ヨウブ	<i>Clb</i>	枯れ(D)	枯れ(D)	1.3		31	28
0807			ヨウブ	<i>Clb</i>	枯れ(D)	枯れ(D)	1.3		35	30
0807			ツガ	<i>Tsa</i>	枯れ(D)	枯れ(D)	1.3		40	35
0807			トコクミツハツツツ	<i>Rhw</i>	枯れ(D)	枯れ(D)	1.3		41	36
0807			ミスナ	<i>Quc</i>	枯れ(D)	枯れ(D)	1.3		43	38
0807			ヨウブ	<i>Clb</i>	枯れ(D)	枯れ(D)	1.3		46	41
0807			ヨウブ	<i>Clb</i>	7.2	枯れ(D)	1.3		50	45
0807			ヨウブ	<i>Clb</i>	枯れ(D)	枯れ(D)	1.3		56	51
0807			コハナチリカエデ	<i>Acai</i>	9.6	枯れ(D)	1.5	消失(not found)	58	53
0807			ヨウブ	<i>Clb</i>	11.6	枯れ(D)	1.3	折れ(SB)	59	54
0807			ヨウブ	<i>Clb</i>	8.0	枯れ(D)	1.3	折れ(SB)、倒れ(UR)	60	55
0807			ヨウブ	<i>Clb</i>	8.0	枯れ(D)	1.3		73	68

区画番号 QN	札番号 TNS	株番号 SN	樹種 Japanese name	略号 AB	DBH(cm)		測定高 MHD	備考 Remarks	旧札番号 PTNS	旧株番号 PSN
					2004	2009				
0806	1	1	ツガ	<i>Tsa</i>	25.0	25.1	1.3		1	1
0806	2	2	コハナチリカエデ	<i>Acai</i>	5.3	5.4	1.3		2	2
0806	3	3	コハナチリカエデ	<i>Acai</i>	9.2	9.7	1.3		3	3
0806	4	4	アヲキ	<i>Mem</i>	5.0	5.0	1.3		4	4
0806	5	5	ヒナウチリカエデ	<i>Act</i>	12.1	12.3	1.3		5	5
0806	7	7	ヒナウチリカエデ	<i>Act</i>	6.7	6.6	1.3		7	7
0806	8	8	アヲキ	<i>Fac</i>	25.6	26.6	1.3		8	8
0806	9	9	アヲキ	<i>Mem</i>	9.6	9.6	1.3		9	9
0806	11	11	イヌナ	<i>Faj</i>	6.5	6.7	1.3		11	11
0806	12	11	イヌナ	<i>Faj</i>	25.9	26.9	1.1		12	11
0806	13	11	イヌナ	<i>Faj</i>	6.8	6.7	1.3		13	11
0806	14	11	イヌナ	<i>Faj</i>	28.4	29.0	1.3		14	11
0806	15	11	イヌナ	<i>Faj</i>	12.1	12.0	1.3		80	11
0806	16	12	イヌナ	<i>Faj</i>	32.0	33.8	1.3		15	12
0806	17	12	イヌナ	<i>Faj</i>	15.0	15.6	1.3		16	12
0806	18	12	イヌナ	<i>Faj</i>	6.4	6.7	1.3		17	12
0806	19	12	イヌナ	<i>Faj</i>	6.7	7.1	1.3		18	12
0806	20	12	イヌナ	<i>Faj</i>	50.0	51.7	1.3		19	12
0806	21	12	イヌナ	<i>Faj</i>	5.9	6.4	1.3		20	12
0806	22	13	イヌナ	<i>Faj</i>	10.3	10.6	1.3		21	13
0806	23	13	イヌナ	<i>Faj</i>	7.9	8.6	1.3		22	13
0806	24	13	イヌナ	<i>Faj</i>	46.5	39.7	1.3	半枯れ(WT)、剥皮(PB)	23	13
0806	25	13	イヌナ	<i>Faj</i>	5.8	6.0	1.3		24	13
0806	26	14	コハナチリカエデ	<i>Acai</i>	6.0	6.1	1.3		25	14
0806	27	15	コハナチリカエデ	<i>Acai</i>	7.6	8.1	1.3		26	15
0806	28	16	ツガ	<i>Tsa</i>	73.4	74.3	1.3		27	16
0806	29	17	コハナチリカエデ	<i>Acai</i>	6.0	6.1	1.3		28	17
0806	30	18	ナツハキ	<i>Spe</i>	5.4	5.5	1.3		29	18
0806	31	19	コハナチリカエデ	<i>Acai</i>	7.5	7.7	1.3		30	19
0806	32	20	イヌナ	<i>Faj</i>	27.9	28.2	1.3		31	20
0806	33	20	イヌナ	<i>Faj</i>	8.4	8.4	1.3		34	20
0806	34	21	ヨウブ	<i>Clb</i>	5.8	5.8	1.4		36	21
0806	36	23	オオモミ	<i>Acam</i>	6.3	6.2	1.3		38	23
0806	37	24	ヒナウチリカエデ	<i>Act</i>	12.0	12.3	1.3		39	24
0806	38	25	モミ	<i>Abf</i>	53.8	55.0	1.3		40	25
0806	39	26	ナツハキ	<i>Spe</i>	7.9	7.5	1.3	剥皮(PB)	41	26
0806	40	27	イヌナ	<i>Faj</i>	40.2	41.7	1.3		42	27
0806	41	27	イヌナ	<i>Faj</i>	6.1	6.3	1.3		43	27
0806	42	27	イヌナ	<i>Faj</i>	40.5	41.3	1.3		44	27
0806	43	28	コハナチリカエデ	<i>Acai</i>	7.2	7.1	1.3		45	28
0806	44	29	ハクシホク	<i>Sto</i>	7.2	7.2	1.3		46	29
0806	45	30	ツガ	<i>Tsa</i>	32.3	32.0	1.5		47	30
0806	46	30	ツガ	<i>Tsa</i>	84.7	84.2	1.5		48	30
0806	47	31	ツガ	<i>Fac</i>	63.5	64.3	1.3		49	31
0806	48	32	ナツハキ	<i>Spe</i>	6.5	6.8	1.3	剥皮(PB)	50	32
0806	49	33	イヌナ	<i>Faj</i>	11.3	12.1	1.3		52	34
0806	50	33	イヌナ	<i>Faj</i>	20.0	20.7	1.3		53	34
0806	51	34	ツツノヒメ	<i>Abh</i>	14.6	15.2	1.3		54	35
0806	52	35	ツツノヒメ	<i>Abh</i>	9.1	9.4	1.3		55	36
0806	53	36	オオモミ	<i>Frs</i>	7.6	8.1	1.3		56	37
0806	54	37	オオモミ	<i>Mts</i>	5.4	5.2	1.3		57	38
0806	55	38	コハナチリカエデ	<i>Acai</i>	5.9	5.8	1.3		58	39
0806	56	39	カハダカエデ	<i>Acr</i>	22.0	22.5	1.3		65	45
0806	58	40	イヌナ	<i>Faj</i>	13.1	13.0	1.3		67	46
0806	59	40	イヌナ	<i>Faj</i>	6.8	7.0	1.3		68	46
0806	60	40	イヌナ	<i>Faj</i>	10.9	10.8	1.3		69	46
0806	61	40	イヌナ	<i>Faj</i>	5.1	5.1	1.4		70	46
0806	62	41	イヌナ	<i>Faj</i>	18.9	18.9	1.3		72	47
0806	63	42	アヲキ	<i>Fac</i>	18.4	19.7	1.3		73	48
0806	64	43	コハナチリカエデ	<i>Acai</i>	6.3	6.1	1.3		74	49
0806	65	44	イヌナ	<i>Faj</i>	16.9	16.8	1.3		75	50

区画番号 QN	札番号 TNS	株番号 SN	樹種 Japanese name	略号 AB	DBH(cm)		測定高 MHD	備考 Remarks	旧札番号	旧株番号
					2004	2009			PTNS	PSN
0806	66	44	イヌナ	Faj	24.6	25.5	1.3		77	50
0806	67	44	イヌナ	Faj	22.0	22.9	1.3		78	50
0806	68	44	イヌナ	Faj	24.1	23.7	1.3		79	50
0806	69	13	イヌナ	Faj	15.0	16.2	1.3		81	13
0806			イヌナ	Faj	枯れ(D)	枯れ(D)	1.3		32	20
0806			イヌナ	Faj	枯れ(D)	枯れ(D)	1.4		33	20
0806			イヌナ	Faj	枯れ(D)	枯れ(D)	1.3		35	20
0806			ツガ	Tsa	枯れ(D)	枯れ(D)	1.3		51	33
0806			ヨウブ	Cib	6.0	枯れ(D)	1.3		59	40
0806			アオハダ	Iim	枯れ(D)	枯れ(D)	1.3		60	41
0806			ナツツバキ	Spc	5.0	枯れ(D)	1.4		61	42
0806			ナツツバキ	Spc	7.5	枯れ(D)	1.3		62	42
0806			イヌナ	Faj	枯れ(D)	枯れ(D)	1.3		71	47
0806			イヌナ	Faj	枯れ(D)	枯れ(D)	1.3		76	50

区画番号 QN	札番号 TNS	株番号 SN	樹種 Japanese name	略号 AB	DBH(cm)		測定高 MHD	備考 Remarks	旧札番号	旧株番号
					2004	2009			PTNS	PSN
0805	1	1	ヒナウチカエデ	Act	12.9	13.1	1.3		1	1
0805	2	2	オオモミジ	Acam	7.9	7.7	1.3		2	2
0805	3	3	ウツミスギ	Prg	24.1	24.6	1.3		3	3
0805	4	4	イヌナ	Faj	4.9	5.2	1.3		5	5
0805	5	4	イヌナ	Faj	40.2	40.8	1.3		6	5
0805	6	4	イヌナ	Faj	21.3	22.7	1.3		8	5
0805	7	4	イヌナ	Faj	17.7	17.6	1.3		9	5
0805	8	4	イヌナ	Faj	5.3	6.4	1.3		10	5
0805	9	5	ナツツバキ	Spc	12.0	12.8	1.3		11	6
0805	10	6	イヌナ	Faj	8.1	7.3	1.3		14	9
0805	11	7	オオモミジ	Acam	12.5	13.0	1.3		15	10
0805	12	8	アオハダ	Iim	5.8	5.7	1.3		16	11
0805	13	9	イヌナ	Faj	5.5	5.6	1.3	幹割れ(SC)	17	12
0805	14	10	ツガ	Tsa	14.7	15.7	1.3		19	14
0805	15	11	ヒナウチカエデ	Act	6.5	6.6	1.3		20	15
0805	16	12	コハウチカエデ	Acai	6.6	6.6	1.3		21	16
0805	17	13	ヒナウチカエデ	Act	7.9	8.0	1.3		22	17
0805	18	14	シラナブシ	Aar	7.0	7.4	1.3		25	20
0805	19	15	ツルウメ	Ceo	5.3	5.9	1.3		26	21
0805	20	16	ヒナウチカエデ	Act	14.5	14.1	1.3	倒れ(UR)	27	22
0805	21	17	ハチチカエデ	Aaj	5.5	5.2	1.3		28	23
0805	22	18	イヌナ	Faj	21.6	22.7	1.4		31	24
0805	23	18	イヌナ	Faj	9.6	10.1	1.3		33	24
0805	24	19	イヌナ	Faj	18.5	19.0	1.3		34	25
0805	25	20	モミ	Abf	14.0	15.1	1.3		35	26
0805	26	21	イヌナ	Act	23.5	24.8	1.1		36	27
0805	27	22	アキ	Fac	94.8	94.8	1.3		37	28
0805	28	23	アケボノ	Fri	18.6	18.5	1.3		38	29
0805	29	23	アケボノ	Fri	11.5	11.8	1.3		39	29
0805	30	24	ナツツバキ	Spc	24.1	24.8	1.3		40	30
0805	31	25	オオモミジ	Acam	8.6	8.9	1.3		41	31
0805	32	26	ヨウブ	Cib	12.5	12.3	0.8		42	32
0805	33	26	ヨウブ	Cib	13.0	12.9	1.3		43	32
0805	34	27	ヒナウチカエデ	Act	6.9	6.7	1.3		44	33
0805	35	28	オオモミジ	Acam	12.3	13.1	1.3		45	34
0805	36	29	オオモミジ	Acam	16.9	17.5	1.3		46	35
0805	37	30	アケボノ	Fri	6.0	5.9	1.3		47	36
0805	38	31	ヒナウチカエデ	Act	8.1	8.1	1.3		48	37
0805	39	32	アケボノ	Fri	14.8	14.8	1.3		50	39
0805	40	33	アキ	Fac	5.7	5.4	1.3		51	40
0805	41	34	ツガ	Tsa	71.2	72.1	1.3		53	42
0805	42	35	イヌナ	Cat	21.8	21.8	1.3		54	43
0805	43	36	ナツツバキ	Spc	5.4	5.3	1.3		55	44
0805	44	37	ハクシバ	Sto	7.1	6.8	1.3		59	48
0805	45	38	コシアブラ	Aec	15.5	15.3	1.3		56	45
0805	46	39	アケボノ	Gal	7.5	7.5	1.3		58	47
0805	47	40	イヌナ	Faj	9.5	9.7	1.3		61	50
0805	48	40	イヌナ	Faj	5.3	6.8	1.3		90	50
0805	49	40	イヌナ	Faj	7.0	6.9	1.3		62	50
0805	50	40	イヌナ	Faj	34.3	35.8	1.3		63	50
0805	51	40	イヌナ	Faj	33.2	35.5	1.3		65	50
0805	52	41	オオモミジ	Acam	11.2	11.3	1.3		66	51
0805	53	42	イヌナ	Faj	36.5	37.9	1.3		67	52
0805	54	42	イヌナ	Faj	22.8	25.3	1.3		68	52
0805	55	42	イヌナ	Faj	5.3	5.4	1.3		69	52
0805	56	43	ヨウブ	Cib	5.9	5.8	1.3		70	53
0805	57	44	ウツミスギ	Acam	7.5	7.5	1.1		72	55
0805	58	45	イヌナ	Faj	37.4	39.0	1.1		74	56
0805	59	45	イヌナ	Faj	11.9	12.0	1.3		73	56
0805	60	46	シラナブシ	Rhd	6.7	6.5	1.3		76	58
0805	61	46	シラナブシ	Rhd	5.3	5.0	1.3		77	58
0805	62	47	イヌナ	Faj	7.8	7.7	1.3		78	59
0805	63	48	イヌナ	Faj	26.6	26.8	1.3		79	60
0805	64	48	イヌナ	Faj	13.9	13.8	1.3		80	60
0805	65	49	イヌナ	Faj	29.4	30.9	1.3		81	61
0805	66	49	イヌナ	Faj	7.6	8.1	1.3		82	61
0805	67	49	イヌナ	Faj	26.8	27.8	1.3		84	61
0805	68	49	イヌナ	Faj	17.0	17.0	1.3		85	61
0805	69	50	アケボノ	Fia	12.8	13.0	1.3		86	62
0805	70	50	アケボノ	Fia	7.8	7.4	1.3		87	62
0805	71	50	アケボノ	Fia	14.8	14.7	1.3		88	62
0805	72	50	アケボノ	Fia	進界木(RR)	5.6	1.3			
0805			ハクシバ	Sto	枯れ(D)	枯れ(D)	1.3		13	8
0805			アケボノ	Fri	枯れ(D)	枯れ(D)	1.3		18	13
0805			ヨウブ	Cib	枯れ(D)	枯れ(D)	1.3		24	19
0805			イヌナ	Faj	枯れ(D)	枯れ(D)	1.3		32	24
0805			アケボノ	Fri	枯れ(D)	枯れ(D)	1.3		49	38
0805			ヨウブ	Cib	枯れ(D)	枯れ(D)	1.3		75	57
0805			イヌナ	Faj	枯れ(D)	枯れ(D)	1.3		83	61

区画番号 QN	札番号 TNS	株番号 SN	樹種 Japanese name	略号 AB	DBH(cm)	DBH(cm)	測定高 MHD	備考 Remarks	旧札番号 PTNS	旧株番号 PSN
					2004	2009				
0805			イヌナ	<i>Faj</i>	40.6	枯れ(D)	1.3		64	50
0805			イヌナ	<i>Faj</i>	45.2	枯れ(D)	1.3	先折れ(TB)	7	5
0805			イヌナ	<i>Faj</i>	5.0	枯れ(D)	1.3		57	46
0805			ウツク	<i>Sch</i>	7.8	枯れ(D)	1.3	折れ(SB)	4	4
0805			ウツク	<i>Cib</i>	5.5	枯れ(D)	1.3		71	54
0805			イヌナ	<i>Faj</i>	6.5	枯れ(D)	1.3		29	24
0805			ブナ	<i>Pac</i>	7.3	枯れ(D)	1.3		60	49
0805			イヌナ	<i>Faj</i>	8.0	枯れ(D)	1.3		30	24
0805			ウツク	<i>Cib</i>	8.3	枯れ(D)	1.3	折れ(SB)	52	41
0805			ウツク	<i>Cib</i>	9.6	枯れ(D)	1.3		89	63
0805			ブナ	<i>Pac</i>	12.0	枯れ(D)	2.0	倒れ(UR)、2004年まで1.3mで測定 MHD chenged(1.3m in 2011)	12	7

区画番号 QN	札番号 TNS	株番号 SN	樹種 Japanese name	略号 AB	DBH(cm)	DBH(cm)	測定高 MHD	備考 Remarks	旧札番号 PTNS	旧株番号 PSN
					2004	2009				
0804	1	1	ハウチワカエデ	<i>Acj</i>	11.6	11.6	1.3		1	1
0804	2	2	アカンデ	<i>Cal</i>	6.0	6.1	1.3		2	2
0804	3	3	ハウチワカエデ	<i>Acj</i>	8.4	8.4	1.3		3	3
0804	4	4	ブナ	<i>Pac</i>	38.4	39.9	1.3		10	10
0804	5	5	ブナ	<i>Pac</i>	20.6	21.9	1.3		9	9
0804	6	6	オオモシジ	<i>Acam</i>	8.5	8.6	1.3	オオモシジ(2006)→(正)オオモシジ	8	8
0804	7	7	アヲダアオダモ	<i>Frl</i>	12.6	13.4	1.3		4	4
0804	8	8	シククナグ	<i>Aar</i>	6.2	6.1	1.3		6	6
0804	9	9	アカンデ	<i>Cal</i>	11.0	11.0	1.3		7	7
0804	10	10	ツガ	<i>Tss</i>	6.8	7.1	1.1		12	12
0804	11	11	アセビ	<i>Fja</i>	15.7	15.8	1.1		13	13
0804	12	12	ナツツバキ	<i>Spc</i>	17.0	16.9	1.3		48	44
0804	13	13	ウツクシノキ	<i>Soj</i>	26.8	26.7	1.3		14	14
0804	14	14	ブナ	<i>Pac</i>	11.4	11.4	1.3		11	11
0804	15	15	アセビ	<i>Fja</i>	6.7	7.3	1.3		17	16
0804	16	15	アセビ	<i>Fja</i>	5.2	5.8	1.3		18	16
0804	17	16	クマシデ	<i>Caj</i>	12.1	12.1	1.3		19	17
0804	18	17	コハウチワカエデ	<i>Acai</i>	5.7	5.7	1.3		15	15
0804	19	18	コハウチワカエデ	<i>Acai</i>	21.3	21.7	1.3		22	20
0804	20	19	アカンデ	<i>Cal</i>	6.6	6.5	1.3		24	22
0804	21	20	アカンデ	<i>Cal</i>	15.2	15.7	1.3		28	25
0804	22	21	ナツツバキ	<i>Spc</i>	9.2	8.9	1.3		29	26
0804	23	22	アセビ	<i>Fja</i>	6.1	6.5	0.9		26	24
0804	24	22	アセビ	<i>Fja</i>	6.8	7.0	1.3		27	24
0804	25	23	ウツク	<i>Cib</i>	14.0	13.9	1.3		39	36
0804	26	24	イヌナ	<i>Faj</i>	45.0	46.8	1.3		38	35
0804	27	25	ウツク	<i>Cib</i>	16.0	16.0	1.3		41	38
0804	28	26	コハウチワカエデ	<i>Acai</i>	5.9	16.1	1.3	前回読み間違い(error in DBH2004)	52	47
0804	29	27	アセビ	<i>Fja</i>	8.3	8.6	1.3		49	45
0804	30	27	アセビ	<i>Fja</i>	6.2	6.8	1.3		50	45
0804	31	28	アセビ	<i>Fja</i>	5.8	6.2	1.3		43	40
0804	32	29	コハウチワカエデ	<i>Acai</i>	11.1	11.2	1.3		44	41
0804	33	30	クマシデ	<i>Caj</i>	44.6	44.8	1.3	2009年異常値のため、2011年再測(measured in 2011)	45	42
0804	34	31	ブナ	<i>Pac</i>	38.8	40.7	1.3		46	43
0804	35	32	イヌナ	<i>Faj</i>	8.0	8.6	1.3		69	59
0804	36	32	イヌナ	<i>Faj</i>	38.0	38.8	1.3		70	59
0804	37	32	イヌナ	<i>Faj</i>	30.8	31.7	1.3		71	59
0804	38	32	イヌナ	<i>Faj</i>	34.4	32.4	1.3	2009年異常値のため、2011年再測(measured in 2011)	72	59
0804	39	32	イヌナ	<i>Faj</i>	19.8	20.3	1.3		73	59
0804	40	33	ウツク	<i>Cib</i>	6.7	6.6	1.3		74	60
0804	41	34	ツガ	<i>Tss</i>	20.3	20.5	1.3		68	58
0804	42	35	ウツク	<i>Cib</i>	5.2	5.1	1.3		67	57
0804	43	36	アセビ	<i>Fja</i>	7.3	7.4	1.3		53	48
0804	44	36	アセビ	<i>Fja</i>	6.0	6.4	1.3		54	48
0804	45	36	アセビ	<i>Fja</i>	7.7	7.6	1.2		55	48
0804	46	37	イヌナ	<i>Faj</i>	7.5	8.4	1.3		56	49
0804	47	37	イヌナ	<i>Faj</i>	39.2	39.0	1.3		57	49
0804	48	37	イヌナ	<i>Faj</i>	6.7	6.8	1.3		58	49
0804	49	38	アヲダアオダモ	<i>Frl</i>	7.1	6.9	1.3		36	33
0804	50	39	ハクシホク	<i>Sto</i>	12.7	12.7	1.3		35	32
0804	51	40	イヌナ	<i>Cat</i>	19.2	19.5	1.3		33	30
0804	52	41	ブナ	<i>Pac</i>	59.4	60.2	1.3		30	27
0804	53	42	ツガ	<i>Tss</i>	48.0	47.4	1.3		31	28
0804	54	43	アカンデ	<i>Cal</i>	18.3	18.3	1.3		34	31
0804	55	44	ツガ	<i>Tss</i>	59.4	61.4	1.3		61	51
0804	56	45	イヌナ	<i>Faj</i>	10.5	10.7	1.3		59	50
0804	57	45	イヌナ	<i>Faj</i>	31.8	31.6	1.3		60	50
0804	58	46	イヌナ	<i>Faj</i>	35.9	36.2	1.3		63	53
0804	59	47	イヌナ	<i>Faj</i>	5.8	6.1	1.3		62	52
0804	60	48	ツガ	<i>Tss</i>	47.8	48.2	1.3		64	54
0804	61	49	アセビ	<i>Fja</i>	8.7	9.0	1.3		81	66
0804	62	49	アセビ	<i>Fja</i>	8.3	8.3	1.3		82	66
0804	63	50	ウツク	<i>Cib</i>	5.6	5.7	1.3		83	67
0804	64	51	アセビ	<i>Fja</i>	15.6	15.8	1.3		66	56
0804	65	52	アカンデ	<i>Cal</i>	12.9	13.5	1.3		65	54
0804	66	53	ツガ	<i>Tss</i>	76.6	78.4	1.3		78	63
0804	67	54	アヲダアオダモ	<i>Frl</i>	9.6	9.7	1.3		79	63
0804	68	55	ウツク	<i>Cib</i>	5.6	5.5	1.3		77	62
0804	69	56	イヌナ	<i>Faj</i>	30.1	30.4	1.3		76	61
0804	70	56	イヌナ	<i>Faj</i>	13.4	15.1	1.3		75	61
0804			アセビ	<i>Fja</i>	7.0	-	-	測定不可(CM)	16	16
0804			ムナギシノキ	<i>Cer</i>	枯れ(D)	枯れ(D)	1.3		5	5
0804			コハウチワカエデ	<i>Acai</i>	枯れ(D)	枯れ(D)	1.3		20	18
0804			ミヤマツツク	<i>Rhd</i>	枯れ(D)	枯れ(D)	1.3		21	19
0804			アカンデ	<i>Cal</i>	枯れ(D)	枯れ(D)	1.3		25	23
0804			イヌナ	<i>Faj</i>	枯れ(D)	枯れ(D)	1.3		32	29
0804			ツガ	<i>Tss</i>	枯れ(D)	枯れ(D)	1.3		37	34
0804			ナツツバキ	<i>Spc</i>	枯れ(D)	枯れ(D)	1.3		40	37
0804			コハウチワカエデ	<i>Acai</i>	枯れ(D)	枯れ(D)	1.3		42	39

区画番号 QN	札番号 TNS	株番号 SN	樹種 Japanese name	略号 AB	DBH(cm)		測定高 MHD	備考 Remarks	旧札番号 PTNS	旧株番号 PSN
					2004	2009				
0803			トコノツバツツ	Rbw	枯れ(D)	枯れ(D)	1.3		56	34
0803			リュウブ	Cib	枯れ(D)	枯れ(D)	1.3		60	38
0803			イヌナ	Faj	枯れ(D)	枯れ(D)	1.3		71	47
0803			ミズナ	Beg	枯れ(D)	枯れ(D)	1.3		84	55
0803			ウツクシ	Bem	枯れ(D)	枯れ(D)	1.3		87	58
0803			ミズナ	Quc	枯れ(D)	枯れ(D)	1.3		89	60
0803			イヌナ	Faj	枯れ(D)	枯れ(D)	1.3		95	63
0803			リュウブ	Cib	枯れ(D)	枯れ(D)	1.3		99	64
0803			ヤナブシ	Alf	枯れ(D)	枯れ(D)	1.3		101	65
0803			アラケノダケ	Frl	7.1	枯れ(D)	1.3	倒れ(UR)	103	67

区画番号 QN	札番号 TNS	株番号 SN	樹種 Japanese name	略号 AB	DBH(cm)		測定高 MHD	備考 Remarks	旧札番号 PTNS	旧株番号 PSN
					2004	2009				
0709	1	1	アカンデ	Cal	10.1	10.0	1.3		4	3
0709	2	2	リュウブ	Cib	5.8	5.7	1.3		5	4
0709	3	2	リュウブ	Cib	8.1	7.8	1.3		7	4
0709	4	3	ツグ	Tss	9.0	9.3	1.3		9	6
0709	5	4	リュウブ	Cib	7.6	7.2	1.3	シカ剥皮食害(DD)	8	5
0709	6	5	ヘキリ	Kap	14.1	14.9	1.3		10	7
0709	7	6	ミズナ	Quc	21.1	22.5	1.3		12	9
0709	8	7	ツグ	Tss	26.3	26.7	1.3		13	10
0709	9	8	アセビ	Fja	10.0	8.3	1.3	測定部位割れ(SC)	24	18
0709	10	9	ツグ	Tss	6.0	6.2	1.3		23	17
0709	11	10	アセビ	Fja	7.8	7.6	1.3	剥皮(PB)	15	12
0709	12	10	アセビ	Fja	22.5	22.8	1.3		16	12
0709	13	10	アセビ	Fja	6.8	5.8	1.3		17	12
0709	14	11	ネジキ	Lov	12.6	12.5	1.3		18	13
0709	15	11	ネジキ	Lov	6.7	6.7	1.3		19	13
0709	16	12	アセビ	Fja	10.0	10.1	1.3		20	14
0709	17	13	アセビ	Fja	13.3	13.1	1.3		21	15
0709	18	14	ウバハグサ	Acr	26.8	27.8	1.3		22	16
0709	19	15	アセビ	Fja	5.4	6.0	1.3		148	106
0709	20	16	ミズナ	Beg	18.9	19.4	1.3		25	19
0709	21	17	リュウブ	Cib	6.5	6.6	1.3	シカ剥皮食害(DD)	26	20
0709	22	18	ミズナ	Quc	14.8	16.2	1.3		28	22
0709	23	19	マルバノオダマキ	Fra	6.5	6.4	1.3		29	23
0709	24	20	ナツハキ	Spc	6.7	6.5	1.3		31	25
0709	25	20	ナツハキ	Spc	15.2	15.1	1.3		32	25
0709	26	21	リュウブ	Cib	8.1	7.7	1.3		33	26
0709	27	22	リュウブ	Cib	6.5	6.3	1.3		37	28
0709	28	22	リュウブ	Cib	13.3	13.0	1.3		38	28
0709	29	23	アセビ	Fja	5.5	6.0	1.3		40	29
0709	30	24	アセビ	Fja	5.5	5.7	1.3		41	30
0709	31	24	アセビ	Fja	進界木(RT)	6.3	1.3			
0709	32	25	ツグ	Tss	29.2	30.1	1.3		42	31
0709	33	26	ツグ	Tss	6.2	6.3	1.3		73	51
0709	34	27	ウバハグサ	Acr	14.3	14.5	1.3		74	52
0709	35	28	ツグ	Tss	5.0	5.0	1.3		71	49
0709	36	29	ウバハグサ	Acr	9.6	9.6	1.3		72	50
0709	37	30	イヌナ	Faj	29.2	30.4	1.3		75	53
0709	38	31	イヌナ	Faj	6.2	5.9	1.3		76	54
0709	39	31	イヌナ	Faj	11.8	11.7	1.3		78	54
0709	40	31	イヌナ	Faj	32.4	32.4	1.3		80	54
0709	41	31	イヌナ	Faj	11.2	11.1	1.3		81	54
0709	42	32	ツグ	Tss	11.5	11.8	1.3		70	48
0709	43	33	イヌナ	Faj	18.9	19.9	1.3		64	46
0709	44	33	イヌナ	Faj	35.5	36.8	1.3	斜め(SL)	65	46
0709	45	33	イヌナ	Faj	7.9	8.5	1.3	幹損傷(SC)	66	46
0709	46	33	イヌナ	Faj	8.6	8.2	1.3		68	46
0709	47	34	ツグ	Tss	6.4	6.2	1.3		69	47
0709	48	35	ミズナ	Quc	11.0	10.9	1.3		43	32
0709	49	36	アセビ	Fja	進界木(RT)	5.9	1.3			
0709	50	37	モミ	Abf	38.0	37.8	1.3		44	33
0709	51	38	アセビ	Fja	6.2	6.7	1.3		46	35
0709	52	38	アセビ	Fja	4.9	5.2	1.3		149	35
0709	53	39	アセビ	Fja	進界木(RT)	6.0	1.3			
0709	54	40	ウバハグサ	Acr	22.3	23.5	1.3		47	36
0709	55	40	ウバハグサ	Acr	26.9	28.6	1.3		48	36
0709	56	41	リュウブ	Cib	9.5	9.6	1.3		51	38
0709	57	41	リュウブ	Cib	6.5	6.3	1.3		52	38
0709	58	42	アセビ	Fja	7.8	8.6	1.3		97	67
0709	59	43	コハナグサ	Acsi	5.0	5.0	1.3		96	66
0709	60	44	マルバノオダマキ	Fra	8.8	8.3	1.3		55	41
0709	61	45	アセビ	Fja	22.8	22.9	1.3		56	42
0709	62	45	アセビ	Fja	7.1	7.1	1.3		57	42
0709	63	46	ウツクシ	Bem	24.5	26.0	1.3		58	43
0709	64	47	アセビ	Fja	6.8	6.6	1.3		60	45
0709	65	47	アセビ	Fja	7.8	7.5	1.3		62	45
0709	66	47	アセビ	Fja	10.3	10.0	1.3		63	45
0709	67	47	アセビ	Fja	11.0	11.0	1.3		61	45
0709	68	48	ツグ	Tss	63.4	64.0	1.3		84	57
0709	69	49	ツグ	Tss	22.0	22.7	1.3		82	55
0709	70	50	ウバハグサ	Acr	15.3	15.4	1.3		83	56
0709	71	51	コハナグサ	Acsi	6.1	6.3	1.3		113	83
0709	72	52	イヌナ	Faj	9.5	9.9	1.3		114	83
0709	73	52	イヌナ	Faj	39.8	40.1	1.3		115	83
0709	74	52	イヌナ	Faj	15.5	15.4	1.3		116	83
0709	75	52	イヌナ	Faj	13.4	13.2	1.3		117	83
0709	76	53	ツグ	Tss	72.5	72.5	1.3		142	100
0709	77	54	コハナグサ	Acsi	14.0	13.7	1.3		141	99
0709	78	55	イヌナ	Faj	16.5	16.5	1.3		120	84
0709	79	55	イヌナ	Faj	8.4	8.6	1.4		121	84
0709	80	55	イヌナ	Faj	8.1	8.9	1.3		122	84
0709	81	55	イヌナ	Faj	41.2	41.1	1.3		124	84
0709	82	55	イヌナ	Faj	8.6	8.9	1.3		125	84
0709	83	55	イヌナ	Faj	6.8	7.1	1.3		126	84

区画番号 QN	札番号 TNS	株番号 SN	樹種 Japanese name	略号 AB	DBH(cm)		測定高 MHD	備考 Remarks	旧札番号 PTNS	旧株番号 PSN
					2004	2009				
0709	84	56	ウハダカエデ	Acr	14.9	14.6	1.3		128	86
0709	85	57	ウハダカエデ	Acr	18.6	18.8	1.3		110	79
0709	86	58	カミノサクラ	Prq	11.9	11.8	1.3		109	78
0709	87	59	ウハダカエデ	Cib	5.8	5.2	1.3		108	77
0709	88	60	ウハダカエデ	Acr	13.7	14.3	1.3		106	75
0709	89	61	ウハダカエデ	Cib	11.3	11.1	1.3		86	59
0709	90	61	ウハダカエデ	Cib	5.9	6.1	1.3		87	59
0709	91	61	ウハダカエデ	Cib	5.1	5.0	1.3		88	59
0709	92	62	ハクシホ	Sto	6.4	6.2	1.3		90	61
0709	93	63	アヲダマ	Cal	19.7	19.8	1.3		92	63
0709	94	64	ツグ	Tss	30.1	30.1	1.3		98	68
0709	95	64	ツグ	Tss	11.3	10.9	1.3		99	68
0709	96	65	アセビ	Pja	7.5	8.2	1.3		100	69
0709	97	66	ツグ	Tss	29.5	29.6	1.3		101	70
0709	98	67	ツグ	Tss	56.9	58.3	1.3		133	91
0709	99	68	アセビ	Pja	5.3	5.8	1.3		132	90
0709	100	69	アセビ	Pja	進界木(RT)	5.5	1.3			
0709	101	70	ミスナ	Quc	12.4	13.2	1.3		104	73
0709	102	71	コハナシカエデ	Acai	6.8	6.7	1.3		105	74
0709	103	72	ウハダカエデ	Acr	34.7	35.9	1.3		130	88
0709	104	73	ウハダカエデ	Acr	25.7	26.6	1.3		129	87
0709	105	74	ツグ	Tss	8.1	8.4	1.3		131	89
0709	106	75	モミ	Abf	65.7	67.5	1.3		134	92
0709	107	76	コシアブラ	Asc	15.7	15.8	1.3		135	93
0709	108	77	イヌナ	Faj	14.7	14.6	1.3		137	95
0709	109	78	フナ	Fac	9.3	9.1	1.3		138	96
0709	110	79	コハナシカエデ	Acai	6.6	6.5	1.3		139	97
0709	111	80	アヲダマ	Cal	10.9	11.2	1.3		145	103
0709	112	81	ウハダカエデ	Acr	33.2	34.2	1.3		146	104
0709	113	82	ウツノキ	Abh	6.5	6.7	1.3		147	105
0709	114	83	ハシキ	Kap	23.7	24.4	1.3		144	102
0709	115	84	ウハダカエデ	Acr	13.5	13.6	1.3		143	101
0709			ウハダカエデ	Cib	枯れ(D)	枯れ(D)	1.3		2	1
0709			イヌナ	Faj	枯れ(D)	枯れ(D)	1.3		3	2
0709			アヲダマ	Frl	枯れ(D)	枯れ(D)	1.3		11	8
0709			アヲダマ	Frl	枯れ(D)	枯れ(D)	1.3		14	11
0709			ウハダカエデ	Cib	枯れ(D)	枯れ(D)	1.3		30	24
0709			ウハダカエデ	Cib	枯れ(D)	枯れ(D)	1.3		34	26
0709			ウハダカエデ	Cib	枯れ(D)	枯れ(D)	1.3		35	26
0709			ウハダカエデ	Cib	枯れ(D)	枯れ(D)	1.3		36	27
0709			ウハダカエデ	Cib	枯れ(D)	枯れ(D)	1.3		39	28
0709			ウハダカエデ	Acr	枯れ(D)	枯れ(D)	1.3		45	34
0709			ウハダカエデ	Cib	6.2	枯れ(D)	1.3		50	38
0709			イヌナ	Faj	枯れ(D)	枯れ(D)	1.3		53	39
0709			ミスナ	Quc	枯れ(D)	枯れ(D)	1.3		54	40
0709			ウツノキ	Bem	枯れ(D)	枯れ(D)	1.3		59	44
0709			イヌナ	Faj	枯れ(D)	枯れ(D)	1.3		67	46
0709			イヌナ	Faj	枯れ(D)	枯れ(D)	1.3		77	54
0709			イヌナ	Faj	枯れ(D)	枯れ(D)	1.3		79	54
0709			シナキ	Tij	枯れ(D)	枯れ(D)	1.3		85	58
0709			マルハアヲダマ	Frs	枯れ(D)	枯れ(D)	1.3		89	60
0709			ウハダカエデ	Cib	枯れ(D)	枯れ(D)	1.3		91	62
0709			ウハダカエデ	Cib	枯れ(D)	枯れ(D)	1.3		93	64
0709			ウハダカエデ	Cib	枯れ(D)	枯れ(D)	1.3		94	65
0709			ウハダカエデ	Cib	枯れ(D)	枯れ(D)	1.3		95	65
0709			イヌナ	Faj	枯れ(D)	枯れ(D)	1.3		111	80
0709			イヌナ	Faj	枯れ(D)	枯れ(D)	1.3		118	84
0709			イヌナ	Faj	枯れ(D)	枯れ(D)	1.3		119	84
0709			イヌナ	Faj	枯れ(D)	枯れ(D)	1.3	折れ(SB)	136	94
0709			アヲダマ	Frl	枯れ(D)	枯れ(D)	1.3		140	98
0709			アヲダマ	Ilm	5.2	枯れ(D)	1.3		49	37
0709			イヌナ	Faj	6.1	枯れ(D)	1.3	折れ(SB)	123	84
0709			マルハアヲダマ	Frs	7.5	枯れ(D)	1.3		107	76
0709			マルハアヲダマ	Frs	7.8	枯れ(D)	1.3		102	71
0709			ウハダカエデ	Cib	11.9	枯れ(D)	1.3		103	72
0709			ミスナ	Swc	14.1	枯れ(D)	1.3		112	81

区画番号 QN	札番号 TNS	株番号 SN	樹種 Japanese name	略号 AB	DBH(cm)		測定高 MHD	備考 Remarks	旧札番号 PTNS	旧株番号 PSN
					2004	2009				
0705	1	1	イヌナ	Faj	13.5	16.8	1.3			1
0705	2	2	ヒナツチカエデ	Act	5.6	5.7	1.3		74	56
0705	3	3	オオモミ	Acam	8.2	9.0	1.3		2	2
0705	4	4	ナツツバキ	Spe	18.5	19.7	1.3	剥皮(PB)	3	3
0705	5	5	イヌナ	Cat	進界木(RT)	5.1	1.3			
0705	6	6	ヒナツチカエデ	Act	6.7	8.0	1.3		4	4
0705	7	7	ナツツバキ	Spe	15.6	16.5	1.3	剥皮(PB)	5	5
0705	8	8	ヒナツチカエデ	Act	11.0	12.4	1.3		6	6
0705	9	9	ハハツチカエデ	Acj	5.1	5.7	1.3		8	8
0705	10	10	コハナシカエデ	Acai	6.3	6.8	1.3		9	9
0705	11	11	オオモミ	Acam	5.4	5.4	1.3		7	7
0705	12	12	イヌナ	Faj	12.5	15.4	1.3		28	23
0705	13	12	イヌナ	Faj	8.0	9.0	1.3		29	23
0705	14	12	イヌナ	Faj	36.1	37.7	1.3		30	23
0705	15	12	イヌナ	Faj	13.0	13.7	1.3		31	23
0705	16	12	イヌナ	Faj	7.4	8.6	1.3		33	23
0705	17	12	イヌナ	Faj	6.9	9.9	1.3		32	23
0705	18	13	アヲダマ	Mem	5.2	6.5	1.3	剥皮(PB)	77	22
0705	19	13	アヲダマ	Mem	5.7	6.0	1.3	剥皮(PB)	76	22
0705	20	13	アヲダマ	Mem	5.6	5.7	1.3		25	22
0705	21	14	ナツツバキ	Spe	11.5	13.1	1.3	剥皮(PB)	24	21
0705	22	15	フナ	Fac	45.5	46.6	1.3		37	27
0705	23	16	アヲダマ	Mem	7.3	8.2	1.3	剥皮(PB)	55	41
0705	24	16	アヲダマ	Mem	4.9	5.7	1.3		80	41
0705	25	17	フナ	Fac	64.2	68.5	1.3		56	42
0705	26	18	ウハダカエデ	Cib	進界木(RT)	6.1	1.3	剥皮(PB)		
0705	27	19	イヌナ	Faj	6.8	6.9	1.3		57	43

区画番号 QN	札番号 TNS	株番号 SN	樹種 Japanese name	略号 AB	DBH(cm)		測定高 MHD	備考 Remarks	旧札番号 PTNS	旧株番号 PSN
					2004	2009				
0705	28	19	イヌナ	Faj	8.0	8.9	1.3		59	43
0705	29	19	イヌナ	Faj	30.5	32.2	1.3		60	43
0705	30	19	イヌナ	Faj	20.4	20.4	1.3		61	44
0705	31	20	アケボノオダマキ	Frl	14.6	15.3	1.3		63	46
0705	32	21	フナ	Fac	5.7	5.7	1.3		62	45
0705	33	22	クマシデ	Caj	7.7	7.9	1.3		64	47
0705	34	22	クマシデ	Caj	20.4	21.7	1.3		65	47
0705	35	23	イヌナ	Faj	29.4	32.2	1.3		20	19
0705	36	23	イヌナ	Faj	5.8	6.1	1.3		21	19
0705	37	23	イヌナ	Faj	6.0	6.8	1.3		22	19
0705	38	24	オオモミジ	Acam	8.0	9.1	1.3		23	20
0705	39	25	オオモミジ	Acam	5.5	5.4	1.3		10	10
0705	40	26	コウチワカエデ	Acai	9.7	10.0	1.3		11	11
0705	41	27	オオモミジ	Acam	6.8	6.8	1.3		19	18
0705	42	28	ヒナチワカエデ	Act	8.0	8.3	1.3		16	15
0705	43	29	フナ	Fac	80.1	80.9	1.3		15	14
0705	44	30	イヌナ	Faj	19.4	19.6	1.3		12	12
0705	45	30	イヌナ	Faj	7.5	8.0	1.3		13	12
0705	46	30	イヌナ	Faj	5.1	5.3	1.3		75	12
0705	47	31	ハクウホク	Sto	9.0	9.7	1.3		17	16
0705	48	32	ハクウホク	Sto	14.0	14.6	1.3		18	17
0705	49	33	イヌナ	Faj	23.8	25.2	1.3		44	34
0705	50	33	イヌナ	Faj	51.1	51.5	1.3		45	34
0705	51	33	イヌナ	Faj	4.8	5.2	1.3		78	34
0705	52	34	オオモミジ	Acam	9.5	9.9	1.3		47	36
0705	53	35	イヌナ	Faj	9.0	9.5	1.3		48	37
0705	54	36	イヌナ	Faj	5.2	5.2	1.3		79	34
0705	55	37	ウツシロキ	Soj	21.0	21.9	1.3		42	32
0705	56	38	オオモミジ	Acam	5.1	5.4	1.3		41	31
0705	57	39	オオモミジ	Acam	5.8	5.7	1.3		54	40
0705	58	40	ハクウホク	Sto	6.5	6.9	1.3		53	39
0705	59	41	ハクウホク	Sto	7.5	7.7	1.3		67	49
0705	60	42	イヌデ	Cat	9.5	10.7	1.3		66	48
0705	61	43	ハクウホク	Sto	17.0	16.9	1.4		73	55
0705	62	44	ウツブ	Cib	6.5	6.3	1.3		72	54
0705	63	45	イヌナ	Faj	8.3	8.4	1.3		50	38
0705	64	45	イヌナ	Faj	13.9	14.9	1.3		51	38
0705	65	45	イヌナ	Faj	7.5	7.3	1.3		52	38
0705			ウケナス	Sch	枯れ(D)	枯れ(D)	1.3		14	13
0705			アヲキ	Mem	枯れ(D)	枯れ(D)	1.3		26	22
0705			イヌナ	Faj	枯れ(D)	枯れ(D)	1.3		27	23
0705			ウケナス	Sch	枯れ(D)	枯れ(D)	1.3		35	25
0705			フナ	Fac	枯れ(D)	枯れ(D)	1.3		36	26
0705			ウケナス	Sch	枯れ(D)	枯れ(D)	1.3		38	28
0705			ウケナス	Sch	枯れ(D)	枯れ(D)	1.3		39	29
0705			フナ	Fac	枯れ(D)	枯れ(D)	1.3		40	30
0705			ウケナス	Sch	枯れ(D)	枯れ(D)	1.3		46	35
0705			イヌナ	Faj	枯れ(D)	枯れ(D)	1.3		49	37
0705			イヌナ	Faj	枯れ(D)	枯れ(D)	1.3		58	43
0705			ウツブ	Cib	枯れ(D)	枯れ(D)	1.3		68	50
0705			ウツブ	Cib	11.0	枯れ(D)	1.3	元折れ(SBB), 測定不可(CM)	69	51
0705			フナ	Fac	枯れ(D)	枯れ(D)	1.3		71	53
0705			ウケナス	Sch	5.9	枯れ(D)	1.3		34	24

区画番号 QN	札番号 TNS	株番号 SN	樹種 Japanese name	略号 AB	DBH(cm)		測定高 MHD	備考 Remarks	旧札番号 PTNS	旧株番号 PSN
					2004	2009				
0704	1	1	オオウツシロキ	Mts	16.0	15.9	1.3		10	7
0704	2	2	ウケナス	Act	50.2	50.2	1.3		9	6
0704	3	3	クマシデ	Caj	24.5	25.2	1.3		8	5
0704	4	4	イヌナ	Faj	11.0	10.7	1.3		5	4
0704	5	4	イヌナ	Faj	10.8	11.1	1.3		6	4
0704	6	5	フナ	Fac	10.0	10.3	1.3		3	3
0704	7	6	アオハダ	Ilm	16.4	16.1	1.3		30	25
0704	8	7	アオハダ	Ilm	17.3	17.1	1.3		31	26
0704	9	8	イヌナ	Faj	19.7	21.2	1.3		32	27
0704	10	9	イヌナ	Faj	10.9	10.7	1.3		34	28
0704	11	10	フナ	Fac	77.7	80.1	1.3		65	51
0704	12	11	ナツウバキ	Spc	19.2	19.5	1.3		64	50
0704	13	12	イヌナ	Faj	14.0	13.9	1.3		36	30
0704	14	13	フナ	Fac	61.7	63.9	1.3		38	32
0704	15	14	イヌナ	Faj	7.2	6.9	1.3		28	24
0704	16	14	イヌナ	Faj	5.3	5.4	1.3		29	24
0704	17	15	ツバ	Tss	6.7	7.1	1.3		26	22
0704	18	16	ウツブ	Cib	16.9	16.9	1.3		25	21
0704	19	17	イヌデ	Cat	6.8	6.7	1.3		24	20
0704	20	18	アケボノ	Cai	13.0	13.1	1.3		12	9
0704	21	19	アケボノ	Cai	13.3	13.5	1.3		13	10
0704	22	20	ナツウバキ	Spc	6.5	6.7	1.3		11	8
0704	23	21	ウツブ	Cib	11.1	11.1	1.3		14	11
0704	24	21	ウツブ	Cib	6.0	6.1	1.3		15	11
0704	25	22	アオハダ	Ilm	8.5	8.2	1.3		16	12
0704	26	23	コウチワカエデ	Acst	14.7	14.5	1.3		17	13
0704	27	24	コウチワカエデ	Acst	24.7	25.1	1.3		18	14
0704	28	25	アケボノ	Bja	12.5	12.4	1.3		19	15
0704	29	26	アケボノ	Frl	9.0	9.0	1.3		20	16
0704	30	27	アケボノ	Frl	16.2	17.2	1.3		21	17
0704	31	28	アケボノ	Cai	6.9	7.0	1.3		22	18
0704	32	28	クマシデ	Caj	24.5	24.4	1.3		43	37
0704	33	30	コウチワカエデ	Acst	11.4	11.2	1.3		42	36
0704	34	31	アケボノ	Frl	11.4	11.2	1.3		41	35
0704	35	32	アケボノ	Cai	12.5	12.5	1.3		40	34
0704	36	33	イヌナ	Faj	16.1	16.1	1.3		62	49
0704	37	33	イヌナ	Faj	17.7	19.0	1.3		63	49
0704	38	34	イヌナ	Faj	6.4	6.5	1.3		66	52
0704	39	34	イヌナ	Faj	14.6	14.4	1.3		67	52
0704	40	34	イヌナ	Faj	42.5	42.9	1.3		68	52

区画番号 QN	札番号 TNS	株番号 SN	樹種 Japanese name	略号 AB	DBH(cm)		測定高 MHD	備考 Remarks	旧札番号 PTNS	旧株番号 PSN
					2004	2009				
0704	41	34	イヌナ	Faj	16.1	16.4	1.3		69	52
0704	42	34	イヌナ	Faj	15.4	16.5	1.3		70	52
0704	43	35	クマシデ	Caj	22.9	22.7	1.3		72	54
0704	44	36	イヌナ	Faj	12.4	13.9	1.3		60	47
0704	45	37	イヌナ	Faj	10.3	10.2	1.3		49	43
0704	46	37	イヌナ	Faj	41.1	41.5	1.3		50	43
0704	47	37	イヌナ	Faj	6.2	5.9	1.3		51	43
0704	48	37	イヌナ	Faj	7.9	8.1	1.3		52	43
0704	49	37	イヌナ	Faj	6.6	6.9	1.3		53	43
0704	50	38	クマシデ	Caj	19.1	18.7	1.3		44	38
0704	51	39	ブナ	Fac	38.2	40.2	1.3		45	39
0704	52	40	ツガ	Tsg	10.3	10.6	1.3		46	40
0704	53	41	コハウチカスデ	Acai	5.6	5.5	1.3		47	41
0704	54	42	アザミ	Cal	22.6	23.8	1.3		48	42
0704	55	43	アザミ	Cal	7.0	7.3	1.3		54	44
0704	56	44	イヌナ	Faj	12.3	14.1	1.3		55	45
0704	57	44	イヌナ	Faj	28.4	27.8	1.3	半枯れ(WT)	56	45
0704	58	44	イヌナ	Faj	進界木(RT)	5.3	1.3			
0704			ナツハキ	Spc	24.2	枯れ(D)	1.3		35	29
0704			クマシデ	Caj	枯れ(D)	枯れ(D)	1.3		7	5
0704			ブナ	Fac	枯れ(D)	枯れ(D)	1.3		23	19
0704			リュウブ	Clb	枯れ(D)	枯れ(D)	1.3		27	23
0704			イヌナ	Faj	枯れ(D)	枯れ(D)	1.3		33	27
0704			ハクシホク	Sto	枯れ(D)	枯れ(D)	1.3		37	31
0704			イヌナ	Faj	枯れ(D)	枯れ(D)	1.3		57	45
0704			イヌナ	Faj	枯れ(D)	枯れ(D)	1.3		58	45
0704			リュウブ	Clb	枯れ(D)	枯れ(D)	1.3		59	46
0704			リュウブ	Clb	枯れ(D)	枯れ(D)	1.3		71	53
0704			ブナ	Fac	66.9	枯れ(D)	1.3		61	48
0704			イヌナ	Faj	9.9	枯れ(D)	1.3		4	4

区画番号 QN	札番号 TNS	株番号 SN	樹種 Japanese name	略号 AB	DBH(cm)		測定高 MHD	備考 Remarks	旧札番号 PTNS	旧株番号 PSN
					2004	2009				
0703	1	1	アザミ	Cal	14.6	14.7	1.3		1	1
0703	2	2	アザミ	Fja	進界木(RT)	5.0	1.3			
0703	3	3	リュウブ	Clb	6.5	6.3	1.3		27	16
0703	4	4	イヌナ	Faj	38.0	39.8	1.3		2	2
0703	5	4	イヌナ	Faj	24.2	25.3	1.3		3	2
0703	6	4	イヌナ	Faj	進界木(RT)	5.9	1.3			
0703	7	5	イヌナ	Faj	18.6	18.9	1.3		5	3
0703	8	5	イヌナ	Faj	進界木(RT)	5.7	1.3			
0703	9	6	イヌナ	Faj	39.9	40.9	1.3		9	7
0703	10	6	イヌナ	Faj	9.3	9.4	1.3		11	7
0703	11	6	イヌナ	Faj	36.3	36.9	1.3		12	7
0703	12	6	イヌナ	Faj	10.4	10.2	1.3		13	7
0703	13	6	イヌナ	Faj	5.0	5.0	1.3		84	7
0703	14	7	アザミ	Fja	9.3	9.7	1.3		14	8
0703	15	8	リュウブ	Clb	6.6	6.6	1.3		16	9
0703	16	9	リュウブ	Clb	9.0	8.8	1.3		17	10
0703	17	10	ハクシホク	Sto	6.8	6.9	1.3		18	11
0703	18	11	イヌナ	Faj	7.8	7.6	1.3		19	12
0703	19	11	イヌナ	Faj	27.0	28.3	1.3		20	12
0703	20	11	イヌナ	Faj	55.3	55.1	1.3		21	12
0703	21	11	イヌナ	Faj	11.7	11.9	1.3		22	12
0703	22	11	イヌナ	Faj	8.3	8.0	1.3		23	12
0703	23	12	ブナ	Fac	29.4	30.6	1.3		24	13
0703	24	13	クマシデ	Caj	8.3	8.6	1.3		25	14
0703	25	14	ツガ	Tsg	45.8	47.1	1.3		34	23
0703	26	15	リュウブ	Clb	9.8	9.7	1.3		33	22
0703	27	16	クマシデ	Caj	7.3	7.0	1.3		26	15
0703	28	17	ツガ	Tsg	6.5	6.4	1.3		30	19
0703	29	18	アザミ	Cal	21.5	22.4	1.3		29	18
0703	30	19	アザミ	Cal	12.7	13.0	1.3		32	21
0703	31	20	リュウブ	Clb	8.9	8.6	1.3		51	40
0703	32	21	ツガ	Tsg	102.0	103.0	1.3		50	39
0703	33	22	アザミ	Cal	6.1	6.1	1.3		52	41
0703	34	23	リュウブ	Clb	7.7	7.5	1.3		54	43
0703	35	24	クマシデ	Caj	25.0	25.1	1.3		49	38
0703	36	25	イヌナ	Faj	7.0	6.8	1.3		47	36
0703	37	26	ハクシホク	Sto	5.3	5.4	1.3		48	37
0703	38	27	アザミ	Fja	5.8	5.6	1.3		35	24
0703	40	29	アザミ	Fja	11.7	11.7	1.3		37	26
0703	41	30	ツガ	Tsg	80.8	80.7	1.3		38	27
0703	42	31	リュウブ	Clb	6.5	6.4	1.4		40	29
0703	43	32	リュウブ	Clb	7.7	7.8	1.3		41	30
0703	44	33	ツガ	Tsg	6.8	6.4	1.3		42	31
0703	45	34	アザミ	Fja	6.2	6.0	1.3		44	33
0703	46	35	リュウブ	Clb	13.1	13.8	1.3		45	34
0703	47	36	トコノツバハツツ	Rhw	5.7	5.5	1.3		63	50
0703	48	37	リュウブ	Clb	7.0	6.8	1.3		61	49
0703	49	37	リュウブ	Clb	13.2	13.4	1.3		62	49
0703	50	38	アザミ	Cal	30.6	30.7	1.3		59	48
0703	51	39	アザミ	Cal	8.3	8.1	1.3		56	45
0703	52	40	アザミ	Cal	7.0	6.9	1.3		53	42
0703	53	41	ミカハツツ	Rhd	5.9	5.7	1.3	シカ剥皮食害(DD)	57	46
0703	54	42	リュウブ	Clb	9.5	9.4	1.3		65	52
0703	55	42	リュウブ	Clb	11.3	11.3	1.3		67	52
0703	56	42	リュウブ	Clb	10.1	10.1	1.3		68	52
0703	57	43	イヌナ	Faj	23.6	24.3	1.3		69	53
0703	58	43	イヌナ	Faj	24.2	25.2	1.3		70	53
0703	59	43	イヌナ	Faj	10.3	10.1	1.3		71	53
0703	60	44	ミカハツツ	Rhd	8.1	7.9	1.3		72	54
0703	61	45	ハクシホク	Sto	5.9	5.7	1.3		75	56
0703	62	46	ブナ	Fac	58.1	59.4	1.3		74	55
0703	63	47	リュウブ	Clb	6.3	6.1	1.3		76	57
0703	64	48	クマシデ	Caj	10.8	10.8	1.3		77	58

区画番号 QN	札番号 TNS	株番号 SN	樹種 Japanese name	略号 AB	DBH(cm)	DBH(cm)	測定高 MHD	備考 Remarks	旧札番号 PTNS	旧株番号 PSN
					2004	2009				
0703	65	49	クマシデ	Caj	12.0	12.0	1.3		78	59
0703	66	49	クマシデ	Caj	8.3	8.1	1.3		79	59
0703	67	49	クマシデ	Caj	9.7	9.6	1.3		80	59
0703	68	49	クマシデ	Caj	6.5	6.3	1.3		82	59
0703			ウツブ	Cib	7.7	枯れ(D)	1.3		39	28
0703			イヌアナ	Faj	枯れ(D)	枯れ(D)	1.3		4	3
0703			ウツブ	Cib	6.3	枯れ(D)	1.3		6	4
0703			モミ	Abf	枯れ(D)	枯れ(D)	1.3		7	5
0703			アラブアオダモ	Frl	枯れ(D)	枯れ(D)	1.3		8	6
0703			イヌアナ	Faj	枯れ(D)	枯れ(D)	1.3		10	7
0703			アセビ	Fja	枯れ(D)	枯れ(D)	1.3		15	8
0703			ウツブ	Cib	枯れ(D)	枯れ(D)	1.3		28	17
0703			フナ	Fac	枯れ(D)	枯れ(D)	1.3		31	20
0703			ツガ	Tss	枯れ(D)	枯れ(D)	1.3		43	32
0703			ウツブ	Cib	枯れ(D)	枯れ(D)	1.3		46	35
0703			クマシデ	Caj	枯れ(D)	枯れ(D)	1.3		55	44
0703			ミスナラ	Quc	枯れ(D)	枯れ(D)	1.3		58	47
0703			ウツブ	Cib	12.1	枯れ(D)	1.3		60	49
0703			クマシデ	Caj	枯れ(D)	枯れ(D)	1.3		81	59
0703			ミスナラ	Quc	枯れ(D)	枯れ(D)	1.3		83	60
0703			ミスナラ	Quc	5.6	枯れ(D)	1.3		64	51

区画番号 QN	札番号 TNS	株番号 SN	樹種 Japanese name	略号 AB	DBH(cm)	DBH(cm)	測定高 MHD	備考 Remarks	旧札番号 PTNS	旧株番号 PSN
					2004	2009				
0610	1	1	ツガ	Tss	10.2	10.1	1.3		281	2
0610	2	2	ツガ	Tss	9.8	10.3	1.3		283	4
0610	3	3	ミスナラ	Quc	35.7	37.2	1.3		286	7
0610	4	4	コシノカエデ	Acmi	6.5	6.1	1.3		287	8
0610	5	5	シナナキ	Tyj	22.3	22.1	1.3		288	9
0610	6	6	ツガ	Tss	20.2	20.1	1.3		289	10
0610	7	7	コウチワカエデ	Acai	46.2	46.1	1.3		291	12
0610	8	8	アセビ	Fja	12.4	12.9	1.3		295	16
0610	9	9	ツガ	Tss	9.4	9.5	1.3		296	17
0610	10	10	クマシデ	Caj	21.5	21.7	1.3		298	19
0610	11	11	ツガ	Tss	29.0	29.7	1.3		299	20
0610	12	12	ツガ	Tss	14.5	14.6	1.3		300	21
0610	13	13	ツガ	Tss	37.7	38.4	1.3		1	22
0610	14	14	ミスナ	Beg	51.8	52.2	1.3		2	23
0610	15	15	アセビ	Fja	6.8	6.5	1.3		4	25
0610	16	16	ウツブ	Abh	9.9	9.9	1.3		5	26
0610	17	17	アツアキ	Mem	15.2	15.1	1.3		6	27
0610	18	18	アセビ	Fja	9.0	9.2	1.3		7	28
0610	19	18	アセビ	Fja	5.5	5.9	1.3		134	28
0610	20	18	アセビ	Fja	5.9	6.0	1.3		135	28
0610	21	19	アセビ	Fja	5.5	5.9	1.3		8	29
0610	22	20	アセビ	Fja	4.7	5.2	1.3		9	30
0610	23	21	ツガ	Tss	6.4	6.7	1.3		12	33
0610	24	22	イヌアナ	Faj	33.6	34.0	1.3	元枯れ(SD)	13	34
0610	25	22	イヌアナ	Faj	19.6	19.9	1.3		14	34
0610	26	22	イヌアナ	Faj	31.3	32.3	1.3		15	34
0610	27	22	イヌアナ	Faj	6.9	7.5	1.3		16	34
0610	28	23	ツガ	Tss	8.5	8.5	1.3		19	37
0610	29	24	アセビ	Fja	9.4	9.4	1.3		21	39
0610	30	24	アセビ	Fja	10.4	10.4	1.3		136	39
0610	31	24	アセビ	Fja	7.4	7.5	1.3		137	39
0610	32	25	ウツブ	Soj	11.6	11.5	1.3		22	40
0610	33	26	クマシデ	Caj	14.0	13.9	1.3		23	41
0610	34	27	イヌアナ	Faj	26.0	26.6	1.3		24	42
0610	35	27	イヌアナ	Faj	30.7	30.5	1.8		25	42
0610	36	27	イヌアナ	Faj	36.8	37.3	1.8		26	42
0610	37	27	イヌアナ	Faj	12.8	12.7	1.3		27	42
0610	38	27	イヌアナ	Faj	12.3	12.6	1.3		28	42
0610	39	27	イヌアナ	Faj	27.8	28.5	1.3		29	42
0610	40	28	アセビ	Fja	16.0	15.8	1.3		30	43
0610	41	29	アセビ	Fja	12.1	12.6	1.3		33	46
0610	42	29	アセビ	Fja	6.1	6.3	1.3		138	46
0610	43	29	アセビ	Fja	6.0	6.1	1.3		139	46
0610	44	30	アオハダ	Um	7.1	7.5	1.3		34	47
0610	45	31	イヌシ	Cat	39.4	40.0	1.3		35	48
0610	46	32	アセビ	Fja	5.7	5.8	1.3		36	49
0610	47	33	アセビ	Fja	5.0	5.3	1.3		37	50
0610	48	34	フナ	Fac	21.8	22.7	1.3		38	51
0610	49	35	ウツブ	Cib	5.9	5.9	1.3	剥皮(PB)	40	53
0610	50	36	アセビ	Fja	12.3	12.6	1.3		41	52
0610	51	36	アセビ	Fja	6.4	6.8	1.3		42	52
0610	52	36	アセビ	Fja	9.5	10.1	1.3		43	52
0610	53	37	ミスナ	Beg	50.0	50.2	0.8		51	60
0610	54	38	アセビ	Fja	11.5	11.5	1.3		53	62
0610	55	39	コウチワカエデ	Acai	17.1	17.2	1.3		54	63
0610	56	40	イヌアナ	Faj	10.6	10.7	1.3		55	64
0610	57	41	ウツブ	Cib	10.0	10.0	1.3		56	65
0610	58	42	コウチワカエデ	Acai	13.8	13.9	1.3	2004年まで1.1mで測定 MHD changed(1.1m in 2004)	57	66
0610	59	43	アセビ	Fja	13.1	14.2	1.1	2004年まで1.3mで測定 MHD changed(1.3m in 2004)	58	67
0610	60	44	ツガ	Tss	4.9	5.0	1.3	シカ角擦り(DD)	59	68
0610	61	45	クマシデ	Caj	22.6	22.5	1.3		60	69
0610	62	46	アセビ	Fja	6.3	6.4	2.4	2004年まで1.3mで測定 MHD changed(1.3m in 2004)	61	70
0610	63	46	アセビ	Fja	5.3	5.9	1.3		142	70
0610	64	47	イヌシ	Cat	6.7	6.6	1.3		32	71
0610	65	48	アセビ	Fja	11.7	12.1	1.3		63	72
0610	66	48	アセビ	Fja	6.8	6.6	1.3	先枯れ(TW)	141	72
0610	67	49	イヌアナ	Faj	6.5	6.5	1.3		65	73
0610	68	49	イヌアナ	Faj	31.8	32.2	1.3		66	73
0610	69	49	イヌアナ	Faj	7.5	7.8	1.3		67	73

区画番号 QN	札番号 TNS	株番号 SN	樹種 Japanese name	略号 AB	DBH(cm)		測定高 MHD	備考 Remarks	旧札番号 PTNS	旧株番号 PSN
					2004	2009				
0610	70	49	イヌナ	Faj	36.2	36.4	1.3		68	73
0610	71	49	イヌナ	Faj	35.7	35.8	1.3		69	73
0610	72	49	イヌナ	Faj	16.7	18.6	1.3		70	73
0610	73	49	イヌナ	Faj	4.8	5.5	1.3		71	73
0610	74	49	イヌナ	Faj	5.2	5.3	1.3	半枯れ(WT)	72	73
0610	75	49	イヌナ	Faj	11.9	12.2	1.3		74	73
0610	76	50	アセビ	Pja	8.4	9.0	1.3		76	75
0610	77	51	アナ	Pac	33.8	35.0	1.3		77	76
0610	78	52	アナ	Pac	57.3	59.3	1.3		78	77
0610	79	53	ツガ	Tss	29.8	29.8	1.3		80	79
0610	80	54	アセビ	Pja	7.9	8.7	1.3		81	80
0610	81	55	アセビ	Cal	29.8	29.6	1.3		84	83
0610	82	56	ミズメ	Beg	35.1	36.1	1.3		82	81
0610	83	57	アセビ	Cal	16.8	16.8	1.3		83	82
0610	84	58	アセビ	Pja	10.9	11.3	1.3		85	84
0610	85	59	ナツツバキ	Spc	6.2	6.4	1.3		86	85
0610	86	60	アセビ	Pja	6.3	6.4	1.3		87	86
0610	87	61	イヌナ	Faj	6.0	6.1	1.3		88	87
0610	88	62	アセビ	Pja	17.2	17.7	1.3		89	88
0610	89	63	アセビ	Pja	21.4	21.2	0.8	測定部位割れ(SC)	90	89
0610	90	64	ツガ	Tss	8.0	8.6	1.3		91	90
0610	91	65	リュウブ	Clb	7.1	7.0	1.3		92	91
0610	92	66	ハウチリカエデ	Acj	17.2	17.3	1.3		96	93
0610	93	67	ツガ	Tss	4.6	5.0	1.3		97	94
0610	94	68	アセビ	Pja	5.4	5.8	1.3		99	96
0610	95	68	アセビ	Pja	7.2	7.5	1.3		100	96
0610	96	68	アセビ	Pja	9.4	10.4	1.3		101	96
0610	97	69	リュウブ	Clb	10.5	10.8	1.3		102	97
0610	98	70	ウラジロモミ	Abh	21.2	22.7	1.3		104	99
0610	99	71	アセビ	Pja	14.1	14.6	1.3		106	101
0610	100	72	ツガ	Tss	5.6	6.1	1.3	シカ角擦り(DD)	105	100
0610	101	73	アセビ	Pja	7.5	7.8	1.3		107	86
0610	102	73	アセビ	Pja	11.6	12.0	1.3		108	86
0610	103	74	アセビ	Pja	9.0	9.7	1.3		109	104
0610	104	75	イヌナ	Cat	19.1	19.3	1.3		110	105
0610	105	76	イヌナ	Cat	9.7	10.4	1.3		113	107
0610	106	77	ツガ	Tss	9.2	9.6	1.3		114	108
0610	107	78	リュウブ	Clb	11.0	11.1	1.3		125	118
0610	108	78	リュウブ	Clb	11.3	11.7	1.3		126	118
0610	109	78	リュウブ	Clb	5.6	5.8	1.3		127	118
0610	110	79	ハウチリカエデ	Acj	7.3	7.6	1.3		115	109
0610	111	80	リュウブ	Clb	21.0	21.2	1.3		116	110
0610	112	80	リュウブ	Clb	10.0	10.7	1.3		117	110
0610	113	81	アセビ	Cal	10.3	10.4	1.3		118	111
0610	114	82	アセビ	Pja	枯れ(D)	5.5	1.3	2009年再測にて生残確認(alive at 2009)	120	113
0610	115	83	アセビ	Pja	7.3	8.2	1.3		121	114
0610	116	83	アセビ	Pja	5.1	6.0	1.3		122	114
0610	117	84	コハナツリカエデ	Acai	10.8	11.1	1.3		123	116
0610	118	85	リュウブ	Clb	9.7	10.3	1.3	シカ剥皮食害(DD)	124	117
0610	119	86	ハウチリカエデ	Acj	5.1	5.2	1.3		130	119
0610	120	87	ツガ	Tss	13.0	13.6	1.3		131	120
0610	121	88	リュウブ	Clb	11.8	11.5	1.3		133	122
0610			ミズナラ	Quc	枯れ(D)	枯れ(D)	1.3		280	1
0610			リュウブ	Clb	枯れ(D)	枯れ(D)	1.3		282	3
0610			ウラジロモミ	Prg	枯れ(D)	枯れ(D)	1.3		284	5
0610			モミ	Abf	枯れ(D)	枯れ(D)	1.3		285	6
0610			コメナカエデ	Acmi	枯れ(D)	枯れ(D)	1.3		292	13
0610			リュウブ	Clb	枯れ(D)	枯れ(D)	1.3		294	15
0610			ツガ	Tss	枯れ(D)	枯れ(D)	1.3		297	18
0610			コメナカエデ	Acmi	枯れ(D)	枯れ(D)	1.3		3	24
0610			ウラハダカエデ	Acr	枯れ(D)	枯れ(D)	1.3		11	32
0610			ウラハダカエデ	Acr	枯れ(D)	枯れ(D)	1.3		18	36
0610			コメナカエデ	Acmi	枯れ(D)	枯れ(D)	1.3		20	38
0610			アセビ	Pja	枯れ(D)	枯れ(D)	1.3		39	52
0610			リュウブ	Clb	枯れ(D)	枯れ(D)	1.3		44	54
0610			ツガ	Tss	枯れ(D)	枯れ(D)	1.3		45	55
0610			ミツバツツジ	Rhd	枯れ(D)	枯れ(D)	1.3		49	58
0610			アセビ	Cal	枯れ(D)	枯れ(D)	1.3		50	59
0610			イヌナ	Cat	枯れ(D)	枯れ(D)	1.3		52	61
0610			リュウブ	Clb	枯れ(D)	枯れ(D)	1.3		93	91
0610			ツガ	Tss	枯れ(D)	枯れ(D)	1.3		94	92
0610			アセビ	Pja	枯れ(D)	枯れ(D)	1.3		103	98
0610			アセビ	Pja	枯れ(D)	枯れ(D)	1.3		111	106
0610			アセビ	Pja	枯れ(D)	枯れ(D)	1.3		112	106
0610			ハウチリカエデ	Acj	枯れ(D)	枯れ(D)	1.3		128	119
0610			ハウチリカエデ	Acj	8.7	枯れ(D)	1.3	元折れ(SBB)	129	119
0610			アセビ	Pja	5.5	枯れ(D)	1.3		140	52
0610			リュウブ	Clb	11.4	枯れ(D)	1.3		132	121
0610			ハウチリカエデ	Acj	12.7	枯れ(D)	1.3		95	93
0610			ハクワンボク	Sto	14.8	枯れ(D)	1.3	中折れ(SBM)	31	44

区画番号 QN	札番号 TNS	株番号 SN	樹種 Japanese name	略号 AB	DBH(cm)		測定高 MHD	備考 Remarks	旧札番号 PTNS	旧株番号 PSN
					2004	2009				
0609	1	1	アセビ	Pac	9.2	10.2	1.3		1	1
0609	2	2	アセビ	Pja	10.9	10.8	1.5		2	2
0609	3	2	アセビ	Pja	10.9	11.3	1.5		3	2
0609	4	2	アセビ	Pja	5.4	5.7	1.3		4	2
0609	5	3	アセビ	Pja	8.5	9.0	1.3		5	3
0609	6	3	アセビ	Pja	10.0	9.7	1.3		6	3
0609	7	3	アセビ	Pja	11.9	12.1	1.3		7	3
0609	8	4	アセビ	Pja	12.6	12.7	1.3		8	4
0609	9	4	アセビ	Pja	11.5	12.5	1.3		9	4
0609	10	5	クマツヅク	Caj	5.6	5.8	1.3		10	5
0609	11	5	クマツヅク	Caj	5.6	6.4	1.3		11	5
0609	12	6	イヌナ	Faj	5.6	5.5	1.3		12	7
0609	13	6	イヌナ	Faj	10.3	10.5	1.3		13	7

区画番号 QN	札番号 TNS	株番号 SN	樹種 Japanese name	略号 AB	DBH(cm)		測定高 MHD	備考 Remarks	旧札番号 PTNS	旧株番号 PSN
					2004	2009				
0609	14	6	イヌナ	Faj	17.8	18.7	1.3		14	7
0609	15	6	イヌナ	Faj	29.5	29.7	1.3		15	7
0609	16	6	イヌナ	Faj	47.9	47.8	1.3		16	7
0609	17	6	イヌナ	Faj	14.7	15.1	1.3		17	7
0609	18	6	イヌナ	Faj	32.6	34.2	2.2		19	7
0609	19	7	アセビ	Pja	12.3	11.4	1.3		22	9
0609	20	7	アセビ	Pja	19.4	19.8	1.3		23	9
0609	21	7	アセビ	Pja	7.2	7.6	1.3		24	9
0609	22	8	ツガ	Tss	55.0	57.3	1.3		26	11
0609	23	9	ツガ	Tss	9.2	9.8	1.3		28	13
0609	24	10	ハウチワカエデ	Acj	6.3	6.9	1.3		29	14
0609	25	10	ハウチワカエデ	Acj	13.9	13.9	1.3		30	14
0609	26	11	アセビ	Cal	19.6	20.7	1.3		31	15
0609	27	12	アセビ	Pja	5.1	5.7	1.3		107	57
0609	28	13	コハウチワカエデ	Acsi	13.7	14.6	1.3		32	16
0609	29	14	アセビ	Cal	22.4	22.3	1.3		33	17
0609	30	15	ハウチワカエデ	Acj	6.4	6.7	1.3		37	21
0609	31	15	ハウチワカエデ	Acj	11.0	10.9	1.3		38	21
0609	32	16	ツガ	Tss	54.3	57.2	1.3		39	22
0609	33	17	アセビ	Cal	21.1	21.8	1.3		40	23
0609	34	18	ハウチワカエデ	Acj	16.2	16.6	1.3		41	24
0609	35	19	アセビ	Pja	6.5	6.5	1.3		42	25
0609	36	19	アセビ	Pja	7.3	6.6	1.3		43	25
0609	37	19	アセビ	Pja	14.1	15.5	1.3		44	25
0609	38	20	イヌナ	Faj	13.6	13.8	1.3		46	27
0609	39	21	ヒナウチワカエデ	Act	10.1	11.6	1.3		47	28
0609	40	22	ハウチワカエデ	Acj	5.3	5.6	1.3		109	59
0609	41	23	ウラギエンコウカエデ	Acmc	5.6	5.6	1.3		50	31
0609	42	24	ヤマボウシ	Bja	12.3	12.4	1.3		51	32
0609	43	25	ウラシロキ	Abh	13.3	14.6	1.3		52	33
0609	44	26	アヲアキ	Mem	6.0	6.0	1.3		53	34
0609	45	27	イヌナ	Faj	28.5	28.3	1.3		55	35
0609	46	27	イヌナ	Faj	54.8	54.9	1.3		56	35
0609	47	27	イヌナ	Faj	8.7	8.7	1.3		57	35
0609	48	27	イヌナ	Faj	5.0	5.0	1.3		58	35
0609	49	27	イヌナ	Faj	10.4	11.1	1.3		69	35
0609	50	27	イヌナ	Faj	18.0	18.3	1.9		60	35
0609	51	27	イヌナ	Faj	18.8	20.4	1.3		70	35
0609	52	27	イヌナ	Faj	7.7	7.7	1.3		62	35
0609	53	27	イヌナ	Faj	15.7	16.8	1.3		63	35
0609	54	27	イヌナ	Faj	7.5	7.5	1.3		64	35
0609	55	27	イヌナ	Faj	進界木(RT)	5.1	1.3			
0609	56	27	イヌナ	Faj	57.5	58.9	1.3		66	35
0609	57	27	イヌナ	Faj	24.0	24.7	1.3		67	35
0609	58	27	イヌナ	Faj	8.9	8.9	1.3		68	35
0609	59	28	ツガ	Tss	23.6	24.1	1.3		71	36
0609	60	28	ツガ	Tss	11.5	11.6	1.3		72	36
0609	61	29	アヲアキ	Mem	7.0	7.0	1.3		73	37
0609	62	29	アヲアキ	Mem	10.9	11.0	1.3		74	37
0609	63	30	アセビ	Pja	4.9	6.1	1.3		111	61
0609	64	31	コハウチワカエデ	Acsi	5.8	5.8	1.3		76	39
0609	65	32	アセビ	Cal	11.3	11.4	1.3		77	40
0609	66	33	コハウチワカエデ	Acsi	5.9	5.9	1.3		78	41
0609	67	34	アセビ	Pja	5.8	6.1	1.3		79	42
0609	68	35	ツガ	Tss	83.0	83.8	1.3		80	43
0609	69	36	アセビ	Pja	7.6	8.3	1.3		82	45
0609	70	36	アセビ	Pja	進界木(RT)	6.2	1.3			
0609	71	37	イヌナ	Cat	18.5	18.4	1.3		83	46
0609	72	38	アヲアキ	Frl	12.2	12.2	1.3		84	47
0609	73	39	ヨウブ	Cib	12.8	12.7	1.3		85	48
0609	74	40	アセビ	Pja	8.9	8.9	1.3		86	49
0609	75	41	アセビ	Pja	12.1	12.4	1.3		87	50
0609	76	41	アセビ	Pja	7.9	8.2	1.3		88	50
0609	77	42	イヌナ	Faj	12.9	13.8	1.3		89	51
0609	78	42	イヌナ	Faj	30.0	31.6	1.3		90	51
0609	79	42	イヌナ	Faj	52.0	52.6	1.3		91	51
0609	80	42	イヌナ	Faj	6.8	6.9	1.4		92	51
0609	81	42	イヌナ	Faj	9.3	9.3	1.3		93	51
0609	82	42	イヌナ	Faj	14.8	15.4	1.3		94	51
0609	83	42	イヌナ	Faj	52.4	52.2	1.3		95	51
0609	84	42	イヌナ	Faj	13.4	13.9	1.3		97	51
0609	85	42	イヌナ	Faj	6.1	6.1	1.3		98	51
0609	86	42	イヌナ	Faj	8.1	8.1	1.3		99	51
0609	87	42	イヌナ	Faj	5.4	5.3	1.3		112	51
0609	88	42	イヌナ	Faj	5.1	5.2	1.3		113	51
0609	89	42	イヌナ	Faj	5.7	5.8	1.3		114	51
0609	90	43	ヨウブ	Cib	5.9	5.8	1.3		100	52
0609	91	44	ツガ	Tss	40.0	41.3	1.3		101	53
0609	92	45	ヨウブ	Cib	8.7	8.7	1.3	剥皮(PB)	102	54
0609	93	46	ヨウブ	Cib	6.7	6.8	1.3		103	55
0609	94	46	ヨウブ	Cib	17.1	17.4	1.3		104	55
0609	95	47	アセビ	Pja	20.0	20.2	1.3		105	56
0609	96	47	アセビ	Pja	13.0	13.1	1.3		106	56
0609			イヌナ	Faj	5.9	1.3		折れ(SB)、測定不可(CM)	59	35
0609			イヌナ	Faj	枯れ(D)	枯れ(D)	2.2		20	7
0609			ブナ	Fac	枯れ(D)	枯れ(D)	1.3		25	10
0609			ハウチワカエデ	Acj	枯れ(D)	枯れ(D)	1.3		34	18
0609			ツガ	Tss	枯れ(D)	枯れ(D)	1.3		45	26
0609			アヲアキ	Mem	枯れ(D)	枯れ(D)	1.3		48	29
0609			ツガ	Tss	枯れ(D)	枯れ(D)	1.3		49	30
0609			アヲアキ	Mem	枯れ(D)	枯れ(D)	1.3		54	34
0609			イヌナ	Faj	5.5	枯れ(D)	1.3	消失(not found)	61	35
0609			イヌナ	Faj	枯れ(D)	枯れ(D)	1.3		65	35
0609			イヌナ	Faj	枯れ(D)	枯れ(D)	1.3		81	44
0609			イヌナ	Faj	枯れ(D)	枯れ(D)	1.3		96	51
0609			ハウチワカエデ	Acj	5.2	枯れ(D)	1.3		108	58
0609			ウリハダカエデ	Acr	45.5	枯れ(D)	1.3		35	19

区画番号 QN	札番号 TNS	株番号 SN	樹種 Japanese name	略号 AB	DBH(cm)	DBH(cm)	測定高 MHD	備考 Remarks	旧札番号 PTNS	旧株番号 PSN
					2004	2009				
0609			アワブキ	Mem	8.1	枯れ(D)	1.3	元折れ(SBB)	27	12
0609			イヌナ	Faj	9.5	枯れ(D)	1.3		18	7
0609			ウツシロキミ	Abh	15.9	枯れ(D)	1.3		75	38
0609			アホニア	Cal	22.0	枯れ(D)	1.3	元折れ(SBB)	36	20

区画番号 QN	札番号 TNS	株番号 SN	樹種 Japanese name	略号 AB	DBH(cm)	DBH(cm)	測定高 MHD	備考 Remarks	旧札番号 PTNS	旧株番号 PSN
					2004	2009				
0608		1	イヌナ	Faj	16.1	16.2	1.3		198	1
0608		2	ウバハカエデ	Acr	5.8	6.0	1.3		199	2
0608		3	オオモミジ	Acam	5.5	5.6	1.3		200	3
0608		4	ナツツバキ	Spc	12.2	12.4	1.3		206	9
0608		5	ハクシホク	Sto	17.0	17.2	1.3		207	10
0608		6	イヌナ	Faj	14.6	15.3	1.3		209	12
0608		7	ナツツバキ	Spc	5.8	6.3	1.3		205	8
0608		8	サウシバ	Cac	15.2	16.6	1.3		203	6
0608		9	ウバハカエデ	Acr	進界木(RT)	6.3	1.3			
0608		10	イヌナ	Faj	9.0	8.8	1.3		222	15
0608		11	イヌナ	Faj	9.2	9.2	1.3		221	15
0608		12	イヌナ	Faj	21.0	22.3	1.3		220	15
0608		13	イヌナ	Faj	60.6	61.4	1.3		216	15
0608		14	イヌナ	Faj	13.2	14.5	1.3		215	15
0608		15	イヌナ	Faj	5.3	6.1	1.3		213	15
0608		16	イヌナ	Faj	5.0	5.4	1.3		212	15
0608		17	イヌナ	Faj	51.4	52.7	1.3		217	15
0608		18	イヌナ	Faj	25.0	25.4	1.3		219	15
0608		19	イヌナ	Faj	6.5	6.7	1.3		223	16
0608		20	イヌナ	Faj	26.0	25.7	1.3		227	16
0608		21	イヌナ	Faj	5.0	5.1	1.3		228	16
0608		22	イヌナ	Faj	7.4	7.4	1.3		226	16
0608		23	イヌナ	Faj	17.4	18.9	1.3		224	16
0608		24	ヒナウチカエデ	Act	5.7	5.7	1.3		210	13
0608		25	ヒナウチカエデ	Act	6.7	5.9	1.3		229	17
0608		26	イヌナ	Faj	22.7	23.7	1.3		230	18
0608		27	イヌナ	Faj	42.1	43.1	1.3		231	18
0608		28	イヌナ	Faj	11.2	11.3	1.3		232	18
0608		29	イヌナ	Faj	46.2	46.3	1.3		233	18
0608		30	アワブキ	Mem	5.9	6.0	1.3	幹割れ(SC)	234	19
0608		31	ナツツバキ	Spc	11.0	11.1	1.3	シカ剥皮被害(DD)	251	31
0608		32	アワブキ	Mem	8.2	8.3	1.3		235	20
0608		33	イヌナ	Faj	7.2	7.1	1.3		236	21
0608		34	イヌナ	Faj	9.5	10.6	1.3		237	22
0608		35	イヌナ	Faj	42.5	42.1	1.3		239	22
0608		36	イヌナ	Faj	22.2	24.0	1.3		240	22
0608		37	イヌナ	Faj	12.6	12.6	1.3		241	22
0608		38	イヌナ	Faj	進界木(RT)	5.5	1.3			
0608		39	アワブキ	Mem	7.4	7.7	1.3		242	23
0608		40	ナツツバキ	Spc	17.7	18.8	1.3		243	24
0608		41	イヌナ	Faj	39.7	40.8	1.3		244	25
0608		42	ヒナウチカエデ	Act	11.8	11.6	1.3		245	26
0608		43	ヒナウチカエデ	Act	7.9	7.3	1.3	半枯れ(WT)	246	26
0608		44	フナ	Fac	34.0	35.2	1.3		261	38
0608		45	イヌナ	Faj	12.2	12.7	1.3		260	37
0608		46	イヌナ	Faj	5.4	5.2	1.3		259	37
0608		47	イヌナ	Faj	6.0	6.2	1.3		257	37
0608		48	イヌナ	Faj	45.2	45.0	1.3		258	37
0608		49	フナ	Fac	12.4	13.1	1.3		247	27
0608		50	イヌナ	Faj	6.0	6.5	1.3		256	36
0608		51	フナ	Fac	26.2	26.7	1.3		252	32
0608		52	フナ	Fac	22.5	22.4	1.3		253	33
0608		53	コウゾ	Cib	10.7	10.4	1.3		254	34
0608		54	フナ	Fac	14.0	14.2	1.3		255	35
0608		55	フナ	Fac	76.0	77.3	1.3		272	44
0608		56	イヌナ	Faj	5.9	6.2	1.3		273	45
0608		57	イヌナ	Faj	24.4	25.2	1.3		274	45
0608		58	イヌナ	Faj	7.3	7.2	1.3		275	45
0608		59	イヌナ	Faj	5.0	5.1	1.3		276	45
0608		60	イヌナ	Faj	5.5	5.7	1.3		277	45
0608		61	イヌナ	Faj	20.5	21.3	1.3		278	45
0608		62	イヌナ	Faj	4.9	6.1	1.3		263	39
0608		63	イヌナ	Faj	7.2	7.3	1.3		264	39
0608		64	イヌナ	Faj	10.8	10.7	1.3		265	39
0608		65	イヌナ	Faj	33.0	34.5	1.3		266	39
0608		66	イヌナ	Faj	6.3	6.9	1.3		267	39
0608		67	コウゾ	Aca	8.5	8.3	1.3		279	46
0608			イヌナ	Faj	64.6	-	1.3	折れ(SB)、測定不可(CMD)	218	15
0608			アワブキ	Cal	枯れ(D)	枯れ(D)	1.3		201	4
0608			イヌナ	Spc	枯れ(D)	枯れ(D)	1.3		202	5
0608			イヌナ	Faj	枯れ(D)	枯れ(D)	1.3		211	14
0608			イヌナ	Faj	枯れ(D)	枯れ(D)	1.3		225	16
0608			ヒナウチカエデ	Act	枯れ(D)	枯れ(D)	1.3		249	29
0608			イヌナ	Faj	枯れ(D)	枯れ(D)	1.3		262	39
0608			フナ	Fac	枯れ(D)	枯れ(D)	1.3	消失(not found)	271	43
0608			イヌナ	Faj	9.2	枯れ(D)	1.3	折れ(SB)	238	29
0608			フナ	Fac	枯れ(D)	枯れ(D)	1.3		270	42
0608			アワブキ	Mem	4.4	枯れ(D)	1.3	消失(not found)	204	7

区画番号 QN	札番号 TNS	株番号 SN	樹種 Japanese name	略号 AB	DBH(cm)		測定高 MHD	備考 Remarks	旧札番号 PTNS	旧株番号 PSN
					2004	2009				
0607	1	1	サワシバ	Cac	11.3	11.3	1.3		1	1
0607	2	2	サワシバ	Cac	13.5	13.6	1.3		2	2
0607	3	3	サワシバ	Cac	15.2	15.4	1.3		4	3
0607	4	4	ヒナウチリカエデ	Act	6.0	5.9	1.3		13	8
0607	5	5	サワシバ	Cac	14.9	15.0	1.3		14	9
0607	6	6	イヌアナ	Faj	14.4	14.3	1.3		16	11
0607	7	7	ブナ	Fac	15.4	15.4	1.3		17	12
0607	8	8	イヌアナ	Faj	6.3	6.0	1.3		19	13
0607	9	8	イヌアナ	Faj	28.0	27.6	1.3		20	13
0607	10	8	イヌアナ	Faj	4.9	5.2	1.3		21	13
0607	11	8	イヌアナ	Faj	8.9	9.1	1.3		22	13
0607	12	9	ブナ	Fac	61.1	63.7	1.3		23	14
0607	13	10	サワシバ	Cac	13.5	13.6	1.3		25	16
0607	14	11	イヌアナ	Faj	17.8	18.3	1.3		7	5
0607	15	11	イヌアナ	Faj	56.0	58.4	1.3		8	5
0607	16	11	イヌアナ	Faj	8.0	6.9	1.3		9	5
0607	17	11	イヌアナ	Faj	47.3	48.8	1.3		10	5
0607	18	12	ヒナウチリカエデ	Act	8.2	8.1	1.3		11	6
0607	19	13	サワシバ	Cac	24.0	23.7	1.3		26	17
0607	20	14	シラカシ	Aar	10.5	10.8	1.3		28	19
0607	21	15	サワシバ	Cac	6.3	6.2	1.3		29	20
0607	22	16	ブナ	Fac	39.8	41.1	1.3		30	21
0607	23	17	サワシバ	Cac	16.9	17.2	1.3		24	15
0607	24	18	コハウチリカエデ	Acsi	11.2	11.3	1.3		31	22
0607	25	19	アヲアキ	Mem	5.3	5.4	1.3		32	23
0607	26	19	アヲアキ	Mem	6.1	7.1	1.3	剥皮(PB)	34	23
0607	27	20	イヌアナ	Faj	48.3	48.4	1.3		36	24
0607	28	20	イヌアナ	Faj	6.5	6.5	1.3		37	24
0607	29	20	イヌアナ	Faj	13.4	14.1	1.3		38	24
0607	30	21	サワシバ	Cac	9.3	9.8	1.3		41	25
0607	31	22	ミスギ	Swc	18.8	19.8	1.3		42	26
0607	32	23	ヒナウチリカエデ	Act	12.2	11.8	1.3		44	28
0607	33	24	サワシバ	Cac	16.6	14.9	1.3	半枯れ(WT)	43	27
0607	34	25	ブナ	Fac	68.9	69.2	1.3		45	29
0607	35	26	ブナ	Fac	32.2	34.2	1.3		46	30
0607	36	27	アヲアキ	Mem	5.4	5.2	1.3		47	31
0607	37	28	クヌギ	Acn	10.4	10.3	1.3		27	18
0607	38	29	ヒナウチリカエデ	Act	20.1	20.6	1.3		50	33
0607	39	30	ヒナウチリカエデ	Act	6.1	6.1	1.3		49	32
0607	40	31	ハクウンボク	Sto	21.6	21.3	1.3		51	34
0607	41	32	オオモミ	Acam	9.1	8.9	1.3		52	35
0607	42	33	ヒナウチリカエデ	Act	10.7	10.6	1.3		53	36
0607	43	34	ヒナウチリカエデ	Act	8.0	8.0	1.3	旧株番号間違い(PSN error)	55	28
0607	44	23	ヒナウチリカエデ	Act	5.6	5.6	1.3	旧株番号間違い(PSN error)	56	38
0607	45	35	アラゲアオダモ	Frl	5.9	5.9	1.3		57	39
0607	46	36	クマシ	Caj	7.2	7.2	1.3		58	40
0607	47	37	ウミスギ	Prg	11.6	11.9	1.3		59	41
0607	48	38	ハクウンボク	Acj	16.9	16.8	1.3		60	42
0607	49	39	ヒナウチリカエデ	Act	6.2	6.0	1.3		61	43
0607	50	40	ナツツバキ	Spe	7.5	7.6	1.3	剥皮(PB)	62	44
0607	51	41	ヒナウチリカエデ	Act	6.4	6.5	1.3		65	47
0607	52	41	ヒナウチリカエデ	Act	進界木(RT)	5.1	1.3			
0607	53	42	ブナ	Fac	5.2	5.1	1.3		63	45
0607	54	43	ミスギ	Swc	18.2	20.8	1.3		64	46
0607	55	44	サワシバ	Cac	8.9	9.0	1.3		68	50
0607	56	45	イヌアナ	Faj	35.0	55.3	2.0	癒着した2本の状態でNo.56(TF)	75	54
0607	56	45	イヌアナ	Faj	26.0	-	2.0	癒着した2本の状態でNo.56(TF)	76	54
0607	57	45	イヌアナ	Faj	49.7	49.0	2.0		77	54
0607	58	45	イヌアナ	Faj	51.0	53.8	2.0		78	54
0607	59	46	イヌアナ	Faj	5.5	5.9	1.3		85	61
0607	60	47	ヒナウチリカエデ	Act	14.5	14.9	1.3		79	55
0607	61	48	コハウチリカエデ	Acsi	10.4	10.2	1.3		80	56
0607	62	49	サワシバ	Cac	17.2	18.2	1.3		81	57
0607	63	50	コハウチリカエデ	Acsi	6.0	6.3	1.3		84	60
0607	64	51	ハクウンボク	Sto	16.3	19.5	1.3		82	58
0607	65	52	サワシバ	Cac	11.0	11.2	1.3		69	51
0607	66	52	サワシバ	Cac	7.4	7.8	1.3		71	51
0607	67	53	サワシバ	Cac	6.7	6.7	1.3		72	52
0607	68	53	サワシバ	Cac	9.1	9.5	1.3		73	52
0607	69	54	ミスギ	Swc	27.5	29.2	1.3	測定部シカ剥皮食害(DD)	74	53
0607			サワシバ	Cac	枯れ(D)	枯れ(D)	1.3		3	2
0607			サワシバ	Cac	枯れ(D)	枯れ(D)	1.3		5	4
0607			サワシバ	Cac	枯れ(D)	枯れ(D)	1.3		15	10
0607			イヌアナ	Faj	枯れ(D)	枯れ(D)	1.3		18	13
0607			アヲアキ	Mem	枯れ(D)	枯れ(D)	1.3		33	23
0607			イヌアナ	Faj	枯れ(D)	枯れ(D)	1.3		35	24
0607			イヌアナ	Faj	枯れ(D)	枯れ(D)	1.3		39	24
0607			サワシバ	Cac	枯れ(D)	枯れ(D)	1.3		40	25
0607			ミスギ	Swc	枯れ(D)	枯れ(D)	1.3		66	48
0607			イヌアナ	Cat	5.5	枯れ(D)	1.3		67	49
0607			サワシバ	Cac	6.5	枯れ(D)	1.3		70	51
0607			ヒナウチリカエデ	Act	6.9	枯れ(D)	1.3		54	37

区画番号 QN	札番号 TNS	株番号 SN	樹種 Japanese name	略号 AB	DBH(cm)		測定高 MHD	備考 Remarks	旧札番号 PTNS	旧株番号 PSN
					2004	2009				
0604	1	1	イヌアナ	Faj	17.0	17.6	1.3		2	2
0604	2	2	イヌアナ	Faj	12.3	12.9	1.3		4	3
0604	3	2	イヌアナ	Faj	41.3	41.5	1.3		3	3
0604	4	2	イヌアナ	Faj	13.0	13.5	1.3		5	3
0604	5	2	イヌアナ	Faj	35.0	35.2	1.3		6	3
0604	6	2	イヌアナ	Faj	23.3	24.4	1.3		7	3
0604	7	2	イヌアナ	Faj	22.6	23.4	1.3		8	3
0604	8	3	ウツギ	Cib	13.6	13.5	1.3		12	7
0604	9	4	アケボノ	Cel	10.9	10.9	1.3		13	8
0604	10	4	アケボノ	Cel	6.3	6.4	1.3		14	8
0604	11	5	イヌアナ	Faj	45.6	46.3	1.3		15	9

区画番号 QN	札番号 TNS	株番号 SN	樹種 Japanese name	略号 AB	DBH(cm)		測定高 MHD	備考 Remarks	旧札番号 PTNS	旧株番号 PSN
					2004	2009				
0604	12	6	コハウチカエデ	<i>Acsi</i>	9.0	9.1	1.3		16	10
0604	13	7	ツグ	<i>Fac</i>	9.7	9.7	1.3		17	11
0604	14	8	イヌアナ	<i>Faj</i>	6.5	6.5	1.3		18	12
0604	15	8	イヌアナ	<i>Faj</i>	33.4	34.4	1.3		19	12
0604	16	9	ハクワンホク	<i>Sto</i>	6.7	6.7	1.3		20	13
0604	17	10	ツグ	<i>Tss</i>	59.9	62.3	1.3		23	16
0604	18	11	コネカエデ	<i>Acmi</i>	11.3	12.2	1.3		24	17
0604	19	12	イヌアナ	<i>Faj</i>	6.5	6.5	1.3		25	18
0604	20	12	イヌアナ	<i>Faj</i>	15.9	16.1	1.3		26	18
0604	21	12	イヌアナ	<i>Faj</i>	14.7	15.1	1.3		27	18
0604	22	12	イヌアナ	<i>Faj</i>	7.2	7.1	1.3		29	18
0604	23	12	イヌアナ	<i>Faj</i>	8.1	8.2	1.3		31	18
0604	24	13	ツグ	<i>Tss</i>	34.7	35.8	1.3		33	20
0604	25	14	モミ	<i>Abf</i>	59.4	60.6	1.3		34	21
0604	26	15	ツグ	<i>Tss</i>	33.0	33.1	1.3		35	22
0604	27	16	イヌアナ	<i>Faj</i>	8.7	8.4	1.3		36	23
0604	28	17	イヌアナ	<i>Faj</i>	30.1	30.3	1.3		39	25
0604	29	18	モミ	<i>Abf</i>	19.4	18.9	1.3		40	26
0604	30	19	イヌアナ	<i>Faj</i>	18.4	18.4	1.3		41	27
0604	31	20	シラカチツル	<i>Aar</i>	7.1	6.6	1.3		42	28
0604	32	21	アセビ	<i>Pja</i>	9.8	10.0	1.3		52	38
0604	33	22	ブナ	<i>Fac</i>	56.2	57.3	1.3		51	37
0604	34	23	アセビ	<i>Pja</i>	6.2	6.4	1.3		43	29
0604	35	24	コシアブラ	<i>Asc</i>	9.3	9.2	1.3		44	30
0604	36	25	ツグ	<i>Tss</i>	33.9	34.1	1.3		46	32
0604	37	26	ブナ	<i>Fac</i>	62.4	63.2	1.3		47	33
0604	38	27	アセビ	<i>Pja</i>	5.8	6.4	1.3		48	34
0604	39	28	ウツブ	<i>Clb</i>	9.6	9.5	1.3		50	36
0604	40	29	イヌアナ	<i>Faj</i>	14.6	15.0	1.3		59	43
0604	41	29	イヌアナ	<i>Faj</i>	40.1	40.0	1.3		60	43
0604	42	29	イヌアナ	<i>Faj</i>	5.7	5.9	1.3		61	43
0604	43	29	イヌアナ	<i>Faj</i>	8.7	8.9	1.3		62	43
0604	44	29	イヌアナ	<i>Faj</i>	5.0	5.0	1.3		77	43
0604	45	30	アセビ	<i>Cal</i>	9.4	9.5	1.3		56	41
0604	46	30	アセビ	<i>Cal</i>	9.7	9.7	1.3		57	41
0604	47	31	アヲカノオダキ	<i>Frl</i>	13.3	13.3	1.3		58	42
0604	48	32	ウツブ	<i>Clb</i>	10.5	10.3	1.3		54	40
0604	49	32	ウツブ	<i>Clb</i>	8.4	8.2	1.3		55	40
0604	50	33	ツグ	<i>Tss</i>	20.4	20.3	1.3		53	39
0604	51	34	ウツブ	<i>Clb</i>	10.3	10.1	1.3		70	49
0604	52	35	アセビ	<i>Pja</i>	14.7	14.8	1.3		69	48
0604	53	35	アセビ	<i>Pja</i>	進界木(RT)	5.2	1.3			
0604	54	36	ウツブ	<i>Clb</i>	11.6	11.7	1.3		71	50
0604	55	37	アセビ	<i>Pja</i>	16.9	16.8	1.3		72	51
0604	56	37	アセビ	<i>Pja</i>	7.1	7.3	1.3		73	51
0604	57	37	アセビ	<i>Pja</i>	8.0	8.3	1.3		74	51
0604	58	38	アセビ	<i>Cal</i>	9.3	9.6	1.3		75	52
0604	59	39	コハウチカエデ	<i>Acsi</i>	13.5	13.7	1.3		76	53
0604	60	40	アセビ	<i>Pja</i>	7.2	7.0	1.3		67	47
0604	61	41	イヌアナ	<i>Cat</i>	15.7	14.8	1.3		65	46
0604	62	42	アセビ	<i>Cal</i>	8.3	8.2	1.3		63	44
0604	63	43	ツグ	<i>Tss</i>	8.7	8.6	1.3		64	45
0604			ウツブ	<i>Clb</i>	8.6	枯れ(D)	1.3		1	1
0604			アセビ	<i>Pja</i>	12.5	1.3	測定不可(CM)		66	47
0604			ウツブ	<i>Clb</i>	枯れ(D)	枯れ(D)	1.3		9	4
0604			ツグ	<i>Tss</i>	枯れ(D)	枯れ(D)	1.3		10	5
0604			ブナ	<i>Fac</i>	枯れ(D)	枯れ(D)	1.3		11	6
0604			アヲカキ	<i>Mem</i>	枯れ(D)	枯れ(D)	1.3		21	14
0604			アヲカキ	<i>Mem</i>	枯れ(D)	枯れ(D)	1.3		22	15
0604			イヌアナ	<i>Faj</i>	枯れ(D)	枯れ(D)	1.3		28	18
0604			イヌアナ	<i>Faj</i>	枯れ(D)	枯れ(D)	1.3		30	18
0604			イヌアナ	<i>Faj</i>	枯れ(D)	枯れ(D)	1.3		38	25
0604			ナツツハキ	<i>Spc</i>	枯れ(D)	枯れ(D)	1.3		49	35
0604			アセビ	<i>Pja</i>	枯れ(D)	枯れ(D)	1.3		68	47

区画番号 QN	札番号 TNS	株番号 SN	樹種 Japanese name	略号 AB	DBH(cm)		測定高 MHD	備考 Remarks	旧札番号 PTNS	旧株番号 PSN
					2004	2009				
0603	1	1	ツグ	<i>Tss</i>	30.9	31.8	1.3		1	1
0603	2	2	イヌアナ	<i>Faj</i>	8.2	8.0	1.3		2	2
0603	3	2	イヌアナ	<i>Faj</i>	16.7	17.4	1.3		3	2
0603	4	3	アセビ	<i>Pja</i>	4.8	5.2	1.3		4	3
0603	5	4	マルバノオダキ	<i>Frl</i>	5.7	5.5	1.3		5	4
0603	6	5	アセビ	<i>Pja</i>	6.5	6.7	1.3		6	5
0603	7	6	ブナ	<i>Fac</i>	22.8	24.8	1.3		7	6
0603	8	7	アセビ	<i>Cal</i>	29.8	29.9	1.3		9	8
0603	9	8	アセビ	<i>Pja</i>	14.0	14.2	1.3		12	10
0603	10	8	アセビ	<i>Pja</i>	8.1	8.4	1.3		13	10
0603	11	8	アセビ	<i>Pja</i>	13.0	13.0	1.3		14	10
0603	12	9	アセビ	<i>Cal</i>	6.5	6.5	1.3		15	11
0603	13	10	アセビ	<i>Cal</i>	15.6	15.8	1.3		16	12
0603	14	11	クマノエ	<i>Caj</i>	10.8	10.7	1.3		18	13
0603	15	12	アセビ	<i>Pja</i>	6.8	5.9	1.3		10	9
0603	16	12	アセビ	<i>Pja</i>	7.0	7.0	1.3		11	9
0603	17	13	アセビ	<i>Pja</i>	9.8	9.8	1.3		19	14
0603	18	13	アセビ	<i>Pja</i>	11.6	11.4	1.3		20	14
0603	19	14	アセビ	<i>Cal</i>	10.7	11.2	1.3		22	16
0603	20	15	クマノエ	<i>Caj</i>	9.7	9.1	1.3		23	17
0603	21	16	ブナ	<i>Fac</i>	26.3	26.6	1.3		25	18
0603	22	17	アセビ	<i>Pja</i>	14.5	11.8	1.3	前回DBHおかしい(error in DBH2004)	27	20
0603	23	17	アセビ	<i>Pja</i>	12.7	12.8	1.3		28	20
0603	24	18	イヌアナ	<i>Bex</i>	79.7	80.6	1.3		29	21
0603	25	19	ツグ	<i>Tss</i>	54.1	55.5	1.3		30	22
0603	26	20	チヂトウゲン	<i>Bce</i>	7.8	7.7	1.3		31	23
0603	27	21	チヂトウゲン	<i>Bce</i>	7.7	7.7	1.3		32	24
0603	28	22	アセビ	<i>Cal</i>	19.0	19.0	1.3		34	26
0603	29	23	イヌアナ	<i>Faj</i>	17.8	19.9	1.3		35	27

区画番号 QN	札番号 TNS	株番号 SN	樹種 Japanese name	略号 AB	DBH(cm)	DBH(cm)	測定高 MHD	備考 Remarks	旧札番号	旧株番号
					2004	2009			PTNS	PSN
0603	30	23	イヌナ	Faj	27.7	28.5	1.3		36	27
0603	31	23	イヌナ	Faj	7.3	7.6	1.3		37	27
0603	32	23	イヌナ	Faj	17.2	17.5	1.3		38	27
0603	33	23	イヌナ	Faj	16.0	17.6	1.3		39	27
0603	34	23	イヌナ	Faj	進界木(RT)	5.2	1.3			
0603	35	24	ウチカエデ	Acr	22.7	25.4	1.3		40	28
0603	36	25	コハウチワカエデ	Acai	8.3	8.3	1.3		41	29
0603	37	26	アセビ	Cal	9.5	9.3	1.3		42	30
0603	38	26	アセビ	Cal	17.3	17.4	1.3		43	30
0603	39	27	ウツブ	Cib	10.8	10.9	1.3		44	31
0603	40	27	ウツブ	Cib	8.0	8.0	1.3		45	31
0603	41	28	ウツブ	Cib	13.8	13.6	1.3		46	32
0603	42	28	ウツブ	Cib	7.0	6.8	1.3		47	32
0603	43	29	イヌナ	Faj	7.4	7.2	1.3		48	33
0603	44	30	マルハアオダモ	Frs	5.8	5.7	1.3		50	34
0603	45	31	イヌナ	Faj	25.3	27.1	1.3	No.46と癒着(TF)、癒着上測定	52	35
0603	46	31	イヌナ	Faj	8.4	8.2	1.3	2009年異常値のため、2011年再測(measured in 2011)	53	35
0603	47	32	ウツブ	Cib	9.5	9.5	1.3		55	36
0603	48	33	ナツツバキ	Spe	5.9	5.8	1.3		57	38
0603	49	34	フナ	Fac	50.9	52.5	1.3		58	39
0603	50	35	アセビ	Cal	19.6	19.8	1.3		59	40
0603	51	36	アセビ	Cal	9.0	9.1	1.3		60	41
0603	52	37	フナ	Fac	67.8	70.1	1.3		61	42
0603	53	38	ツガ	Tss	30.5	30.7	1.3		62	43
0603	54	39	アセビ	Cal	13.7	14.4	1.3		63	44
0603	55	40	アセビ	Cal	16.2	16.1	1.3		64	45
0603	56	41	ミツハツツソ	Rhd	5.5	5.7	1.3		93	65
0603	57	42	ウツブ	Cib	6.7	6.4	1.3	半枯れ(WT)	65	46
0603	58	43	ウツブ	Cib	8.2	7.9	1.3		66	47
0603	59	44	ウツブ	Cib	16.8	16.5	1.3		67	48
0603	60	45	アセビ	Cal	18.9	18.8	1.3		68	49
0603	61	46	ウツブ	Cib	7.0	6.8	1.3		69	50
0603	62	47	ウツブ	Cib	7.3	7.1	1.3		70	51
0603	63	48	ウツブ	Cib	12.9	14.0	1.3		71	52
0603	64	48	ウツブ	Cib	14.1	13.9	1.3		72	52
0603	65	48	ウツブ	Cib	5.4	5.3	1.3		75	52
0603	66	49	フナ	Fac	18.0	17.7	1.3		77	53
0603	67	50	ツガ	Tss	11.2	11.3	1.3		78	54
0603	68	51	フナ	Fac	20.3	20.7	1.3		79	55
0603	69	52	ツガ	Tss	54.2	54.6	1.3		81	57
0603	70	53	ツガ	Tss	6.5	6.9	1.3		80	56
0603	71	54	ウツブ	Cib	9.5	9.4	1.3		82	58
0603	72	55	フナ	Fac	46.6	48.2	1.3		83	59
0603			クマシデ	Caj	枯れ(D)	枯れ(D)	1.3		8	7
0603			クマシデ	Caj	枯れ(D)	枯れ(D)	1.3		24	17
0603			ツガ	Tss	枯れ(D)	枯れ(D)	1.3		33	25
0603			マルハアオダモ	Frs	枯れ(D)	枯れ(D)	1.3		49	34
0603			ウツブ	Cib	枯れ(D)	枯れ(D)	1.3		73	52
0603			ウツブ	Cib	枯れ(D)	枯れ(D)	1.3		74	52
0603			ウツブ	Cib	枯れ(D)	枯れ(D)	1.3		84	60
0603			ウツブ	Cib	枯れ(D)	枯れ(D)	1.3		85	60
0603			アラゲアオダモ	Frl	枯れ(D)	枯れ(D)	1.3		86	61
0603			アラゲアオダモ	Frl	枯れ(D)	枯れ(D)	1.3		87	61
0603			アセビ	Pja	枯れ(D)	枯れ(D)	1.3		89	63
0603			アセビ	Pja	枯れ(D)	枯れ(D)	1.3		90	63
0603			アセビ	Pja	枯れ(D)	枯れ(D)	1.4		91	63
0603			ヤシヤブシ	Alf	9.4	枯れ(D)	1.3	先折れ(TB)	56	37

区画番号 QN	札番号 TNS	株番号 SN	樹種 Japanese name	略号 AB	DBH(cm)	DBH(cm)	測定高 MHD	備考 Remarks	旧札番号	旧株番号
					2004	2009			PTNS	PSN
0602	1	1	アセビ	Cal	17.2	17.7	1.3		1	1
0602	2	2	アセビ	Pja	7.7	7.3	1.3		14	9
0602	3	2	アセビ	Pja	15.5	15.8	1.3		13	9
0602	4	2	アセビ	Pja	5.9	6.2	1.3		12	9
0602	5	3	ミスズ	Beg	43.1	42.1	1.3	前回DBHおかし(=error in DBH2004)	11	8
0602	6	4	ウツブ	Cib	6.7	6.8	1.3		2	2
0602	7	5	イヌナ	Faj	11.0	11.4	1.3		7	7
0602	8	5	イヌナ	Faj	5.5	5.9	1.3		8	7
0602	9	5	イヌナ	Faj	10.3	10.4	1.3		10	7
0602	10	6	アセビ	Cal	18.6	18.4	1.3		18	13
0602	11	7	ミスズ	Beg	51.6	52.2	1.3		17	12
0602	12	8	ミツハツツソ	Rhd	5.3	5.2	1.3		16	11
0602	13	9	ウツブ	Cib	9.4	9.3	1.3		37	28
0602	14	9	ウツブ	Cib	14.5	14.3	1.3		38	28
0602	15	10	ツガ	Tss	6.2	5.4	1.3		36	27
0602	16	11	ミスズ	Beg	39.6	39.8	1.3		39	29
0602	17	12	ミスズ	Beg	45.5	45.9	1.3		40	30
0602	18	13	ツガ	Tss	30.6	30.6	1.3		42	32
0602	19	14	ツガ	Tss	進界木(RT)	5.4	1.3			
0602	20	15	アセビ	Cal	15.4	15.4	1.3	癒れ(SD)	43	33
0602	21	16	イヌナ	Faj	5.1	5.3	1.3		44	34
0602	22	16	イヌナ	Faj	19.6	20.0	1.3		45	34
0602	23	16	イヌナ	Faj	5.3	5.3	1.3		47	34
0602	24	17	ミツハツツソ	Act	5.3	5.3	1.3		20	15
0602	25	18	ウツブ	Cib	6.8	7.0	1.3		21	16
0602	26	19	アセビ	Ura	5.2	5.3	1.3		6	6
0602	27	20	ツガ	Tss	51.4	51.5	1.3		5	5
0602	28	21	ツガ	Tss	33.4	33.2	1.3		4	4
0602	29	22	イヌナ	Faj	8.6	8.4	1.3		23	18
0602	30	23	アセビ	Pja	5.3	5.5	1.3		24	18
0602	31	24	アセビ	Pja	7.0	7.4	1.3		26	19
0602	32	24	アセビ	Pja	5.0	5.4	1.3		25	19
0602	33	25	イヌナ	Faj	45.5	45.9	1.3		23	17
0602	34	25	イヌナ	Faj	23.0	23.5	1.3		22	17
0602	35	26	アセビ	Pja	5.1	5.5	1.3		33	24

区画番号 QN	札番号 TNS	株番号 SN	樹種 Japanese name	略号 AB	DBH(cm)		測定高 MHD	備考 Remarks	旧札番号 PTNS	旧株番号 PSN
					2004	2009				
0602	36	27	アオハダ	<i>Ilm</i>	7.3	7.9	1.3		62	42
0602	37	28	ウバハダカエデ	<i>Acr</i>	33.0	35.4	1.3		63	43
0602	38	28	ウバハダカエデ	<i>Acr</i>	14.9	14.9	1.3		64	43
0602	39	29	ツガ	<i>Tsg</i>	47.7	48.7	1.3		67	46
0602	40	30	イヌナ	<i>Faj</i>	11.3	11.8	1.3		60	40
0602	41	30	イヌナ	<i>Faj</i>	14.5	14.9	1.3		59	40
0602	42	30	イヌナ	<i>Faj</i>	6.8	7.0	1.3		58	40
0602	43	30	イヌナ	<i>Faj</i>	29.1	29.5	1.3		57	40
0602	44	30	イヌナ	<i>Faj</i>	7.9	8.1	1.3		56	40
0602	45	31	イヌナ	<i>Faj</i>	34.1	34.6	1.3		49	35
0602	46	31	イヌナ	<i>Faj</i>	9.1	9.2	1.3		50	35
0602	47	31	イヌナ	<i>Faj</i>	6.5	7.0	1.3		51	35
0602	48	32	イヌナ	<i>Faj</i>	5.5	5.7	1.3		27	20
0602	49	32	イヌナ	<i>Faj</i>	9.9	10.5	1.3		28	20
0602	50	32	イヌナ	<i>Faj</i>	34.9	35.0	1.3		29	20
0602	51	33	アセビ	<i>Pja</i>	9.1	9.6	1.3		30	21
0602	52	34	アカンデ	<i>Cal</i>	23.3	23.9	1.3		52	36
0602	53	35	ブナ	<i>Fac</i>	31.0	30.9	1.3		53	37
0602	54	36	クマシデ	<i>Caj</i>	5.5	5.7	1.3		72	50
0602	55	37	ハクシボク	<i>Sto</i>	9.3	9.2	1.3		68	47
0602	56	37	ハクシボク	<i>Sto</i>	12.2	12.3	1.3		69	47
0602	57	38	オオヤマキクラ	<i>Prs</i>	22.2	22.2	1.3		71	49
0602	58	39	アララビオダモ	<i>FrI</i>	6.2	6.1	1.3		75	52
0602	59	40	ミスナ	<i>Quc</i>	28.9	30.5	1.3		76	53
0602	60	41	アカンデ	<i>Cal</i>	5.7	5.5	1.3	先枯れ(TW)	74	51
0602			ヨウブ	<i>Clb</i>	枯れ(D)	枯れ(D)	1.3		15	10
0602			アカンデ	<i>Cal</i>	枯れ(D)	枯れ(D)	1.3		19	14
0602			ミツハツツジ	<i>Rhd</i>	枯れ(D)	枯れ(D)	1.3		35	26
0602			ツガ	<i>Tsg</i>	枯れ(D)	枯れ(D)	1.3		41	31
0602			イヌナ	<i>Faj</i>	枯れ(D)	枯れ(D)	1.3		46	34
0602			イヌナ	<i>Faj</i>	枯れ(D)	枯れ(D)	1.3		48	34
0602			ク	<i>Cas</i>	枯れ(D)	枯れ(D)	1.3		55	39
0602			アカンデ	<i>Cal</i>	9.1	枯れ(D)	1.3	測定不可(CM)	65	44
0602			ウラシロモミ	<i>Abh</i>	7.7	枯れ(D)	1.3	測定不可(CM)	66	45
0602			イヌナ	<i>Faj</i>	35.1	枯れ(D)	1.3		9	7
0602			ウラシロモミ	<i>Abh</i>	6.1	枯れ(D)	1.3		61	41

区画番号 QN	札番号 TNS	株番号 SN	樹種 Japanese name	略号 AB	DBH(cm)		測定高 MHD	備考 Remarks	旧札番号 PTNS	旧株番号 PSN
					2004	2009				
0511	1	1	コハクチカエデ	<i>Acai</i>	18.5	18.5	1.3		1	1
0511	2	2	クマシデ	<i>Caj</i>	8.7	8.3	1.3		3	3
0511	3	3	ウバハダカエデ	<i>Acr</i>	10.1	10.4	1.3		4	4
0511	4	4	シナナ	<i>Tij</i>	10.4	10.0	1.3		5	5
0511	5	4	シナナ	<i>Tij</i>	10.9	11.0	1.3		6	5
0511	6	5	ハクシボク	<i>Sto</i>	11.1	11.2	1.3		7	6
0511	7	6	ハナチリカエデ	<i>Acj</i>	6.0	5.3	1.3		8	7
0511	8	7	ヨウブ	<i>Clb</i>	9.5	9.2	1.3	剥皮(PB)	9	8
0511	9	7	ヨウブ	<i>Clb</i>	11.6	11.7	1.3	剥皮(PB)	10	8
0511	10	7	ヨウブ	<i>Clb</i>	15.0	14.9	1.3	剥皮(PB)	11	8
0511	11	8	ナツツバキ	<i>Spc</i>	10.1	10.0	1.4	2009年異常値のため、2011年再測(measured in 2011)	18	12
0511	12	9	アカンデ	<i>Cal</i>	15.5	16.4	1.3		17	11
0511	13	10	アセビ	<i>Pja</i>	11.2	11.5	1.3		14	10
0511	14	10	アセビ	<i>Pja</i>	9.8	9.6	1.3		15	10
0511	15	10	アセビ	<i>Pja</i>	8.2	8.4	1.3		16	10
0511	16	10	アセビ	<i>Pja</i>	8.1	8.0	1.3		13	10
0511	17	10	アセビ	<i>Pja</i>	進界木(RT)	5.1	1.3			
0511	18	11	ミスナ	<i>Quc</i>	25.5	26.4	1.3		44	33
0511	19	12	アカンデ	<i>Cal</i>	11.3	11.2	1.3		19	13
0511	20	13	アカンデ	<i>Cal</i>	13.2	14.1	1.3		20	14
0511	21	13	アカンデ	<i>Cal</i>	8.0	8.0	1.3		21	14
0511	22	13	アカンデ	<i>Cal</i>	9.0	9.3	1.3		22	14
0511	23	14	ツガ	<i>Tsg</i>	5.7	6.3	1.3		127	91
0511	24	15	ミスナ	<i>Beg</i>	11.4	11.8	1.3		39	29
0511	25	16	ハナチリカエデ	<i>Acj</i>	4.8	5.2	1.3		27	19
0511	26	17	ツガ	<i>Tsg</i>	36.6	36.4	1.3		28	20
0511	27	18	アセビ	<i>Pja</i>	8.1	8.7	1.3		29	21
0511	28	18	アセビ	<i>Pja</i>	8.0	8.6	1.3		30	21
0511	29	19	イヌナ	<i>Faj</i>	9.3	9.1	1.3		76	53
0511	30	19	イヌナ	<i>Faj</i>	52.9	53.7	2.5		77	53
0511	31	19	イヌナ	<i>Faj</i>	42.6	44.0	2.5		78	53
0511	32	19	イヌナ	<i>Faj</i>	45.6	47.1	1.3		79	53
0511	33	19	イヌナ	<i>Faj</i>	9.7	10.2	1.3		80	53
0511	34	19	イヌナ	<i>Faj</i>	11.4	11.6	1.3		81	53
0511	35	20	アセビ	<i>Pja</i>	進界木(RT)	5.1	1.3			
0511	36	21	ク	<i>Cas</i>	32.9	34.1	1.3		82	54
0511	37	22	ウラシロモミ	<i>Prs</i>	11.1	11.1	1.3	半枯れ(WT)	83	55
0511	38	23	ク	<i>Cas</i>	38.5	40.4	1.3		75	52
0511	39	24	ウバハダカエデ	<i>Acr</i>	38.0	38.9	1.3		31	22
0511	40	25	クマシデ	<i>Caj</i>	11.2	11.4	1.3		32	23
0511	41	26	ミスナ	<i>Beg</i>	19.5	20.1	1.3		33	24
0511	42	27	ハナチリ	<i>Kcp</i>	18.0	18.2	1.3		34	25
0511	43	28	ヨウブ	<i>Clb</i>	5.4	5.3	1.3		37	27
0511	44	29	ク	<i>Cas</i>	27.8	27.4	1.3		40	30
0511	45	29	ク	<i>Cas</i>	32.2	32.3	1.3		41	30
0511	46	30	アカンデ	<i>Cal</i>	11.6	12.5	1.3		42	31
0511	47	31	アカンデ	<i>Cal</i>	7.1	7.2	1.3	半枯れ(WT)	45	34
0511	48	32	ハナチリカエデ	<i>Acj</i>	15.3	14.6	1.3		47	36
0511	49	33	ウバハダカエデ	<i>Acr</i>	15.2	15.1	1.3		53	39
0511	50	34	ツガ	<i>Tsg</i>	14.6	14.8	1.4		56	41
0511	51	35	イヌナ	<i>Faj</i>	29.7	30.0	1.3		57	42
0511	52	35	イヌナ	<i>Faj</i>	33.0	33.5	1.3		58	42
0511	53	35	イヌナ	<i>Faj</i>	15.1	15.1	1.3		59	42
0511	54	35	イヌナ	<i>Faj</i>	22.1	22.4	1.3		60	42
0511	55	35	イヌナ	<i>Faj</i>	28.8	28.6	1.3		61	42
0511	56	35	イヌナ	<i>Faj</i>	20.0	20.6	1.3		62	42

区画番号 QN	札番号 TNS	株番号 SN	樹種 Japanese name	略号 AB	DBH(cm)	DBH(cm)	測定高 MHD	備考 Remarks	旧札番号 旧株番号	
					2004	2009			PTNS	PSN
0511	57	36	アセビ	Pja	進界木(RT)	5.4	1.3			
0511	58	37	アセビ	Pja		7.9	8.3	1.4	66	46
0511	59	37	アセビ	Pja		7.3	7.3	1.3	67	46
0511	60	37	アセビ	Pja		5.4	5.5	1.3	136	46
0511	61	38	リュウブ	Cib		10.0	10.1	1.3	71	48
0511	62	39	コシアブラ	Asc		12.1	12.1	1.3	63	43
0511	63	40	リュウブ	Cib		11.4	11.2	1.3	64	44
0511	64	41	クマシデ	Caj		11.4	11.3	1.3	65	45
0511	65	42	アセビ	Pja		6.1	5.9	1.3	130	94
0511	66	42	アセビ	Pja	進界木(RT)	5.0	5.0	1.3		
0511	67	43	アセビ	Pja	進界木(RT)	5.3	5.3	1.3		
0511	68	44	ミスミ	Beg		16.8	17.3	1.3	72	49
0511	69	45	アセビ	Pja		8.7	9.0	1.4	73	50
0511	70	45	アセビ	Pja		5.1	5.4	1.3	131	50
0511	71	46	ハクワンボク	Sto		8.8	8.5	1.3	74	51
0511	72	47	アセビ	Pja	進界木(RT)	5.4	5.4	1.3		
0511	73	48	アセビ	Cal		6.5	6.6	1.3	85	57
0511	74	49	オノホルカシハ	Bes		24.1	24.8	1.3	86	58
0511	75	50	アワアキ	Mem		9.4	9.2	1.3	88	60
0511	76	51	ミスミ	Quc		28.0	29.8	1.3	90	61
0511	77	52	アセビ	Cal		6.5	6.5	1.3	91	62
0511	78	54	アセビ	Cal		12.4	12.8	1.3	92	63
0511	79	55	ウバダカエデ	Acr		34.5	36.1	1.3	95	66
0511	80	56	ツガ	Tss		42.3	43.8	1.3	96	67
0511	81	57	アラケアオタキ	Frl		8.5	8.3	1.3	98	69
0511	82	58	アセビ	Pja		5.8	5.8	1.3	100	71
0511	83	58	アセビ	Pja		6.3	7.1	1.4	101	71
0511	84	59	コシアブラ	Asc		18.9	18.9	1.3	102	72
0511	85	60	アセビ	Pja		6.0	5.8	1.3	135	98
0511	86	61	コシアブラ	Asc		21.0	21.4	1.3	111	80
0511	87	62	リュウブ	Cib		8.7	8.5	1.3	110	79
0511	88	63	アセビ	Pja		5.7	5.9	1.3	134	97
0511	89	64	モミ	Abf		15.0	15.7	1.3	109	78
0511	90	65	アセビ	Cal		10.3	10.4	1.3	108	77
0511	91	66	ウバダカエデ	Acr		14.3	14.2	1.3	107	76
0511	92	67	モミ	Abf		6.5	6.3	1.3	106	75
0511	93	68	アセビ	Pja		8.2	8.5	1.5	104	74
0511	94	68	アセビ	Pja		11.4	12.0	1.4	105	74
0511	95	69	ツガ	Tss		24.7	24.4	1.3	118	82
0511	96	70	ウバダカエデ	Acr		30.8	31.9	1.3	119	83
0511	97	71	ツガ	Tss		54.3	55.7	1.3	99	70
0511	98	72	モミ	Abf		6.9	7.3	1.3	121	85
0511	99	73	イヌアサ	Faj		36.0	36.1	1.3	120	84
0511	100	74	ツガ	Tss		32.7	33.5	1.3	123	87
0511	101	75	イヌアサ	Faj		33.8	34.5	1.3	112	81
0511	102	75	イヌアサ	Faj		9.6	9.6	1.3	113	81
0511	103	75	イヌアサ	Faj		9.1	9.8	1.3	115	81
0511	104	75	イヌアサ	Faj		31.8	32.3	1.3	116	81
0511	105	75	イヌアサ	Faj		10.0	10.5	1.3	117	81
0511	106	76	アセビ	Pja	進界木(RT)	5.5	5.5	1.3		
0511	107	77	アセビ	Pja		5.6	5.8	1.3	124	88
0511	108	78	ツガ	Tss		28.8	28.6	1.3	125	89
0511	109	79	アセビ	Pja		5.8	6.4	1.3	126	90
0511	110	79	アセビ	Pja	進界木(RT)	5.4	5.4	1.3		
0511			アワアキ	Mem	枯れ(D)	枯れ(D)	1.3		2	2
0511			ツガ	Tss	枯れ(D)	枯れ(D)	1.3		12	9
0511			ミスミ	Beg	枯れ(D)	枯れ(D)	1.3		23	15
0511			アワアキ	Mem	枯れ(D)	枯れ(D)	1.3		24	16
0511			ミスミ	Swc	枯れ(D)	枯れ(D)	1.3		25	17
0511			ミスミ	Beg	枯れ(D)	枯れ(D)	1.3		26	18
0511			ハクワンボク	Sto	枯れ(D)	枯れ(D)	1.3		35	26
0511			リュウブ	Cib	枯れ(D)	枯れ(D)	1.3		36	27
0511			ウバダカエデ	Acr	枯れ(D)	枯れ(D)	1.3		38	28
0511			ブナ	Fac	枯れ(D)	枯れ(D)	1.3		43	32
0511			アセビ	Cal	枯れ(D)	枯れ(D)	1.3		46	35
0511			アセビ	Pja	枯れ(D)	枯れ(D)	1.3		48	37
0511			ハチワカエデ	Acj	枯れ(D)	枯れ(D)	1.3		49	38
0511			ハチワカエデ	Acj	枯れ(D)	枯れ(D)	1.3		50	38
0511			ハチワカエデ	Acj	枯れ(D)	枯れ(D)	1.3		51	38
0511			ハチワカエデ	Acj	枯れ(D)	枯れ(D)	1.3		52	38
0511			ハチワカエデ	Acj	枯れ(D)	枯れ(D)	1.3		54	39
0511			ツガ	Tss	枯れ(D)	枯れ(D)	1.3		55	40
0511			リュウブ	Cib	枯れ(D)	枯れ(D)	1.3		68	47
0511			ハクワンボク	Sto	枯れ(D)	枯れ(D)	1.3		84	56
0511			ミスミ	Beg	枯れ(D)	枯れ(D)	1.3		87	59
0511			アワアキ	Mem	枯れ(D)	枯れ(D)	1.3		89	60
0511			ミスミ	Quc	枯れ(D)	枯れ(D)	1.3		94	65
0511			コハチワカエデ	Acsi	枯れ(D)	枯れ(D)	1.3		97	68
0511			ツガ	Tss	枯れ(D)	枯れ(D)	1.3		103	73
0511			ツガ	Tss	枯れ(D)	枯れ(D)	1.3		122	86
0511			ツガ	Tss	枯れ(D)	枯れ(D)	1.3		128	92
0511			サワシハ	Cac	枯れ(D)	枯れ(D)	1.3		129	93
0511			オオヤマキクラ	Prs	枯れ(D)	枯れ(D)	1.3		132	95
0511			リュウブ	Cib	枯れ(D)	枯れ(D)	1.3		133	96
0511			イヌアサ	Faj	29.5	枯れ(D)	1.3	折れ(SB)	114	81
0511			アセビ	Cal	5.3	枯れ(D)	1.3	先折れ(TB)	93	63
0511			リュウブ	Cib	7.8	枯れ(D)	1.3		69	47
0511			リュウブ	Cib	10.9	枯れ(D)	1.3		70	48

区画番号 QN	札番号 TNS	株番号 SN	樹種 Japanese name	略号 AB	DBH(cm)		測定高 MHD	備考 Remarks	旧札番号 PTNS	旧株番号 PSN
					2004	2009				
0510	1	1	イヌアナ	Faj	21.2	22.9	1.3		2	1
0510	2	1	イヌアナ	Faj	進界木(RT)	5.8	1.3			
0510	3	2	クマシデ	Cal	17.8	17.8	1.3		3	2
0510	4	3	クマシデ	Cal	22.4	22.3	1.2		5	4
0510	5	4	コハウチワカエデ	Acai	36.7	36.6	1.3		6	5
0510	6	5	アセビ	Pja	10.6	10.4	1.3		7	6
0510	7	5	アセビ	Pja	11.1	10.5	1.4		8	6
0510	8	5	アセビ	Pja	7.6	7.5	1.3		64	6
0510	9	6	アワアキ	Mem	5.7	5.1	1.3		9	7
0510	10	7	アセビ	Pja	8.1	8.9	1.3		10	8
0510	11	8	アセビ	Pja	6.2	6.5	1.4		12	10
0510	12	9	ウハダカエデ	Acr	29.6	30.7	1.3		13	11
0510	13	10	ヨウブ	Cib	5.7	6.1	1.3		14	12
0510	14	11	イヌアナ	Faj	66.0	65.8	1.3		16	13
0510	15	11	イヌアナ	Faj	48.5	49.8	1.3		17	13
0510	16	11	イヌアナ	Faj	30.2	31.6	1.3		18	13
0510	17	11	イヌアナ	Faj	8.0	7.9	1.3		19	13
0510	18	12	アワアキ	Mem	6.5	6.2	1.3		20	14
0510	19	13	サワシバ	Cac	6.7	7.3	1.3		65	48
0510	20	14	アワアキ	Mem	7.2	7.2	1.3		22	16
0510	21	15	アワアキ	Mem	7.3	7.2	1.3		23	17
0510	22	16	アセビ	Pja	6.8	6.5	1.3		24	18
0510	23	17	ブナ	Fac	69.5	71.3	1.3		25	19
0510	24	18	ツガ	Tss	進界木(RT)	5.2	1.3			
0510	25	19	アオハダ	Iim	22.5	22.7	1.3		26	20
0510	26	20	モミ	Abf	6.1	6.6	1.3		35	26
0510	27	21	アセビ	Pja	進界木(RT)	5.5	1.3			
0510	28	21	アセビ	Pja	進界木(RT)	5.1	1.3			
0510	29	22	アセビ	Pja	20.3	20.4	1.3		31	23
0510	30	22	アセビ	Pja	18.2	18.1	1.3		32	23
0510	31	23	ハウチワカエデ	Acj	8.9	8.8	1.3		33	24
0510	32	24	ツガ	Tss	48.6	49.2	1.3		47	35
0510	33	25	イヌアナ	Faj	13.9	13.9	1.3		44	34
0510	34	25	イヌアナ	Faj	27.5	27.4	1.3		45	34
0510	35	25	イヌアナ	Faj	33.2	34.2	1.3		46	34
0510	36	25	イヌアナ	Faj	進界木(RT)	5.8	1.3			
0510	37	26	イヌアナ	Faj	5.9	6.7	1.3		66	21
0510	38	26	イヌアナ	Faj	20.5	21.3	1.3		27	21
0510	39	26	イヌアナ	Faj	53.0	52.7	1.3		28	21
0510	40	26	イヌアナ	Faj	32.6	32.5	1.3		29	21
0510	41	27	アセビ	Pja	7.7	7.8	1.3		38	28
0510	42	27	アセビ	Pja	進界木(RT)	7.3	1.3			
0510	43	27	アセビ	Pja	6.9	7.1	1.3		37	28
0510	44	28	ツガ	Tss	17.6	16.9	1.3		36	27
0510	45	29	アセビ	Pja	5.2	5.1	1.3		39	29
0510	46	29	アセビ	Pja	進界木(RT)	5.1	1.3			
0510	47	30	アセビ	Pja	8.8	9.3	1.3		40	30
0510	48	30	アセビ	Pja	進界木(RT)	5.8	1.3			
0510	49	30	アセビ	Pja	進界木(RT)	5.9	1.3			
0510	50	31	ハウチワカエデ	Acj	7.3	7.5	1.3		41	31
0510	51	32	アカシデ	Cal	5.6	5.7	1.3		42	32
0510	52	33	イヌアナ	Faj	41.4	41.9	1.3		49	37
0510	53	33	イヌアナ	Faj	13.5	14.0	1.3		50	37
0510	54	33	イヌアナ	Faj	26.0	26.3	1.3		51	37
0510	55	34	ツガ	Tss	10.1	10.0	1.3		52	38
0510	56	34	ツガ	Tss	8.4	8.5	1.3		53	38
0510	57	35	コハウチワカエデ	Acai	9.7	9.9	1.3		54	39
0510	58	36	ブナ	Fac	6.2	6.1	1.3		55	40
0510	59	37	イヌアナ	Faj	19.0	18.8	1.3		56	41
0510	60	37	イヌアナ	Faj	28.2	28.8	1.3		57	41
0510	61	37	イヌアナ	Faj	5.6	5.6	1.3		68	41
0510	62	38	アセビ	Pja	10.5	10.9	1.3		58	42
0510	63	39	アセビ	Pja	14.8	14.9	1.3		61	45
0510	64	40	アワアキ	Mem	9.3	9.6	1.3		60	44
0510	65	41	ツガ	Tss	56.0	56.8	1.3		62	46
0510			イヌアナ	Faj	枯れ(D)	枯れ(D)	1.3		1	1
0510			オオモミ	Acam	枯れ(D)	枯れ(D)	1.3		21	15
0510			コハウチワカエデ	Acai	枯れ(D)	枯れ(D)	1.3		34	25
0510			ハクワンボク	Sto	枯れ(D)	枯れ(D)	1.3		43	33
0510			アワアキ	Mem	枯れ(D)	枯れ(D)	1.3		48	36
0510			イヌアナ	Faj	枯れ(D)	枯れ(D)	1.3		59	43
0510			アセビ	Pja	枯れ(D)	枯れ(D)	1.2		63	47
0510			アセビ	Pja	枯れ(D)	枯れ(D)	1.4		67	49
0510			モミ	Abf	6.0	枯れ(D)	1.3		30	22

区画番号 QN	札番号 TNS	株番号 SN	樹種 Japanese name	略号 AB	DBH(cm)		測定高 MHD	備考 Remarks	旧札番号 PTNS	旧株番号 PSN
					2004	2009				
0509	1	1	オオモミ	Acam	18.7	19.3	1.3		1	1
0509	2	2	イヌアナ	Faj	17.5	19.6	1.3		2	2
0509	3	2	イヌアナ	Faj	13.3	15.2	1.3		5	2
0509	4	2	イヌアナ	Faj	5.9	6.1	1.3		96	2
0509	5	3	オオモミ	Acam	6.3	6.4	1.3		97	63
0509	6	4	ハクワンボク	Acj	7.6	8.4	1.3		98	64
0509	7	5	サワシバ	Cac	10.0	11.9	1.3		9	6
0509	8	6	ブナ	Fac	27.4	31.8	1.3		8	5
0509	9	7	ヒコウチワカエデ	Act	20.1	20.4	1.3		12	9
0509	10	8	アワアキ	Mem	9.0	8.2	1.3		13	10
0509	11	9	サワシバ	Cac	12.1	13.3	1.3		14	11
0509	12	10	ヒコウチワカエデ	Act	8.7	9.2	1.3		15	12
0509	13	11	サワシバ	Cac	10.7	11.4	1.3		16	13
0509	14	12	ハクワンボク	Sto	12.4	13.4	1.3		17	14
0509	15	13	オオモミ	Acam	14.1	15.2	1.3		18	15
0509	16	14	ウケクコウカエデ	Acac	10.1	10.2	1.3		19	16
0509	17	15	モミ	Abf	7.9	8.6	1.3		20	17
0509	18	16	オオイタヤシゲ	Acsh	19.3	20.4	1.3		21	18
0509	19	17	ブナ	Fac	21.4	21.6	1.3		22	19

区画番号 QN	札番号 TNS	株番号 SN	樹種 Japanese name	略号 AB	DBH(cm)		測定高 MHD	備考 Remarks	旧札番号 PTNS	旧株番号 PSN
					2004	2009				
0509	20	18	ウグ	<i>Cib</i>	10.9	10.9	1.3		23	20
0509	21	19	アオダ	<i>Ilm</i>	8.9	9.2	1.3		24	21
0509	22	20	アセビ	<i>Pja</i>	7.1	7.4	1.3		25	22
0509	23	21	アセビ	<i>Pja</i>	8.2	8.4	1.3		26	23
0509	24	21	アセビ	<i>Pja</i>	6.5	7.0	1.3		100	23
0509	25	22	ブナ	<i>Fac</i>	59.8	61.0	1.3		28	25
0509	26	23	オオモシ	<i>Acam</i>	30.3	31.1	1.3		29	26
0509	27	24	コハウチアカエデ	<i>Acsl</i>	13.5	14.5	1.3		30	27
0509	28	25	イヌナ	<i>Faj</i>	5.9	6.3	1.3		102	67
0509	29	26	サワシバ	<i>Cac</i>	5.9	7.1	1.3		101	66
0509	30	27	アリアキ	<i>Mem</i>	5.6	5.8	1.3		31	28
0509	31	27	アリアキ	<i>Mem</i>	7.1	7.3	1.3		103	28
0509	32	28	ヒナウチアカエデ	<i>Act</i>	11.0	10.9	1.3		33	29
0509	33	28	ヒナウチアカエデ	<i>Act</i>	9.0	9.1	1.3		34	29
0509	34	29	アカデ	<i>Cal</i>	27.6	27.7	1.3		35	30
0509	35	30	アリアキ	<i>Mem</i>	8.6	8.1	1.3		36	31
0509	36	30	アリアキ	<i>Mem</i>	6.2	6.8	1.3		104	31
0509	37	31	ツガ	<i>Tss</i>	6.3	7.2	1.3		109	69
0509	38	32	アリアキ	<i>Mem</i>	9.8	10.1	1.3		37	32
0509	39	33	アセビ	<i>Pja</i>	8.0	8.2	1.3		38	33
0509	40	34	アリアキ	<i>Mem</i>	8.2	8.2	1.3		39	34
0509	41	35	アリアキ	<i>Mem</i>	6.3	6.1	1.3		40	35
0509	42	35	アリアキ	<i>Mem</i>	6.9	7.6	1.3	剥皮(PB)	41	35
0509	43	36	モミ	<i>Abf</i>	16.3	17.5	1.3		42	36
0509	44	37	アカデ	<i>Cal</i>	29.3	29.2	1.3		43	37
0509	45	38	アセビ	<i>Pja</i>	6.6	7.0	1.4		45	39
0509	46	38	アセビ	<i>Pja</i>	5.7	6.0	1.3		105	39
0509	47	39	ハハモミ	<i>Pip</i>	24.4	24.6	1.3		46	40
0509	48	40	アヲラアオダキ	<i>Frl</i>	5.1	5.4	1.3		106	68
0509	49	41	アセビ	<i>Pja</i>	5.7	6.2	1.4		47	41
0509	50	42	イヌナ	<i>Faj</i>	47.1	48.6	1.3		48	42
0509	51	42	イヌナ	<i>Faj</i>	6.3	7.2	1.0		49	42
0509	52	42	イヌナ	<i>Faj</i>	9.4	10.0	1.3		50	42
0509	53	42	イヌナ	<i>Faj</i>	8.4	8.3	1.3		51	42
0509	54	43	オオモシ	<i>Acam</i>	8.4	8.3	1.3		52	43
0509	55	44	アリアキ	<i>Mem</i>	9.3	9.4	1.3		53	44
0509	56	45	ヒナウチアカエデ	<i>Act</i>	12.5	12.4	1.3		54	45
0509	57	46	ヒナウチアカエデ	<i>Act</i>	5.3	5.3	1.3	半枯れ(WT)	55	46
0509	58	47	サワシバ	<i>Cac</i>	19.3	19.3	1.3		56	47
0509	59	48	アリアキ	<i>Mem</i>	6.6	6.5	1.3		57	48
0509	60	49	イヌナ	<i>Faj</i>	5.5	5.4	1.3		58	49
0509	61	49	イヌナ	<i>Faj</i>	5.7	5.7	1.2	2004年まで1.3mで測定、H1.3部元折れ MHD changed for SBB(1.3m in 2004)	59	49
0509	62	49	イヌナ	<i>Faj</i>	13.2	14.0	1.3		60	49
0509	63	49	イヌナ	<i>Faj</i>	21.7	22.5	1.7		61	49
0509	64	49	イヌナ	<i>Faj</i>	5.9	5.7	1.2		62	49
0509	65	49	イヌナ	<i>Faj</i>	18.0	20.1	1.4		63	49
0509	66	49	イヌナ	<i>Faj</i>	30.1	30.2	1.3		64	49
0509	67	49	イヌナ	<i>Faj</i>	5.2	5.2	1.3		107	49
0509	68	49	イヌナ	<i>Faj</i>	7.7	7.6	1.3		65	49
0509	69	49	イヌナ	<i>Faj</i>	6.9	7.0	1.3		66	49
0509	70	49	イヌナ	<i>Faj</i>	5.1	5.0	1.3		110	49
0509	71	50	ウグ	<i>Acmc</i>	16.1	16.1	1.3		67	50
0509	72	51	イヌナ	<i>Faj</i>	8.7	8.6	1.3		68	51
0509	73	51	イヌナ	<i>Faj</i>	6.1	6.0	1.3		69	51
0509	74	51	イヌナ	<i>Faj</i>	15.3	15.2	1.3		70	51
0509	75	51	イヌナ	<i>Faj</i>	13.4	14.0	1.3		71	51
0509	76	51	イヌナ	<i>Faj</i>	43.2	43.3	1.3		72	51
0509	77	51	イヌナ	<i>Faj</i>	6.4	6.3	1.3		73	51
0509	78	51	イヌナ	<i>Faj</i>	36.9	38.2	1.3		74	51
0509	79	51	イヌナ	<i>Faj</i>	44.3	44.0	1.3		75	51
0509	80	52	イヌナ	<i>Faj</i>	17.6	17.7	1.3		77	52
0509	81	52	イヌナ	<i>Faj</i>	5.0	5.3	1.3		111	52
0509	82	53	モミ	<i>Abf</i>	6.4	7.6	1.3		83	55
0509	83	54	アセビ	<i>Pja</i>	6.7	7.6	1.3		79	53
0509	84	54	アセビ	<i>Pja</i>	6.4	6.7	1.3		80	53
0509	85	55	ツガ	<i>Tss</i>	進界木(RT)	5.3	1.3			
0509	86	56	イヌナ	<i>Faj</i>	43.7	43.6	1.3		84	56
0509	87	56	イヌナ	<i>Faj</i>	8.9	9.2	1.3		86	56
0509	88	56	イヌナ	<i>Faj</i>	18.3	19.9	1.3		87	56
0509	89	57	ヤマホウソウ	<i>Bja</i>	7.0	7.2	1.3		88	57
0509	90	58	アカデ	<i>Cal</i>	11.5	11.7	1.3		89	58
0509	91	59	オオモシ	<i>Acam</i>	24.5	25.0	1.3	先折れ(TB)	90	59
0509	92	60	ハチチアカエデ	<i>Acj</i>	6.8	6.7	1.3		91	60
0509	93	61	イヌナ	<i>Faj</i>	19.3	19.9	1.3		92	61
0509	94	61	イヌナ	<i>Faj</i>	14.5	14.8	1.3		93	61
0509	95	61	イヌナ	<i>Faj</i>	11.6	11.8	1.3		94	61
0509	96	62	ブナ	<i>Fac</i>	105.0	106.5	1.3		95	62
0509			イヌナ	<i>Faj</i>	枯れ(D)	枯れ(D)	1.3		3	2
0509			イヌナ	<i>Faj</i>	枯れ(D)	枯れ(D)	1.3		4	2
0509			ブナ	<i>Fac</i>	枯れ(D)	枯れ(D)	1.3		6	3
0509			アリアキ	<i>Mem</i>	枯れ(D)	枯れ(D)	1.3		7	4
0509			ハチチアカエデ	<i>Acj</i>	枯れ(D)	枯れ(D)	1.3		10	7
0509			イヌナ	<i>Cat</i>	枯れ(D)	枯れ(D)	1.3		11	8
0509			ブナ	<i>Fac</i>	枯れ(D)	枯れ(D)	1.3		27	24
0509			アリアキ	<i>Mem</i>	11.1	枯れ(D)	1.3	折れ(SB)	32	28
0509			イヌナ	<i>Faj</i>	枯れ(D)	枯れ(D)	1.2		44	38
0509			イヌナ	<i>Faj</i>	枯れ(D)	枯れ(D)	1.3		76	52
0509			ハチチアカエデ	<i>Acj</i>	枯れ(D)	枯れ(D)	1.3		81	54
0509			ハチチアカエデ	<i>Acj</i>	枯れ(D)	枯れ(D)	1.3		82	54
0509			イヌナ	<i>Faj</i>	枯れ(D)	枯れ(D)	1.3		85	56
0509			イヌナ	<i>Faj</i>	枯れ(D)	枯れ(D)	1.3		108	61
0509			イヌナ	<i>Faj</i>	23.3	枯れ(D)	1.3		78	52

秩父演習林大面積プロットにおける毎木調査資料 (2009年)

261

区画番号 QN	札番号 TNS	株番号 SN	樹種 Japanese name	略号 AB	DBH(cm)	DBH(cm)	測定高 MHD	備考 Remarks	旧札番号 PTNS	旧株番号 PSN	
					2004	2009					
0508	1	1	オオモミジ	Acam	21.5	24.0	1.3			1	1
0508	2	2	アヲアキ	Mem	12.4	13.1	1.3			2	2
0508	3	2	アヲアキ	Mem	5.7	5.6	1.3			77	2
0508	4	3	サウシバ	Cac	5.6	6.3	1.3			80	51
0508	5	4	クサキ	Ctr	7.3	8.0	1.3			78	50
0508	6	5	アヲアキ	Mem	7.4	8.2	1.3			4	3
0508	7	5	アヲアキ	Mem	7.7	7.8	1.3			79	3
0508	8	6	ヒナウチリカエデ	Act	20.3	21.0	1.3			6	4
0508	9	7	イヌアナ	Faj	10.6	11.4	1.3			7	5
0508	10	7	イヌアナ	Faj	47.3	51.1	1.3			8	5
0508	11	7	イヌアナ	Faj	10.2	10.5	1.3			9	5
0508	12	7	イヌアナ	Faj	9.8	10.0	1.3			10	5
0508	13	7	イヌアナ	Faj	6.8	6.8	1.3			11	5
0508	14	7	イヌアナ	Faj	37.0	37.5	1.3			12	5
0508	15	7	イヌアナ	Faj	5.1	5.2	1.3			13	5
0508	16	7	イヌアナ	Faj	進界木(RT)	5.1	1.3				
0508	17	8	ウラゲエンコウカエデ	Acmc	10.9	10.9	1.3			14	7
0508	18	9	オニイダ	Acma	6.9	6.9	1.3			15	8
0508	19	10	アヲアキ	Mem	13.4	13.7	1.3			16	9
0508	20	10	アヲアキ	Mem	6.7	6.6	1.3			17	9
0508	21	11	アヲアキ	Mem	11.8	14.3	1.3			18	10
0508	22	11	アヲアキ	Mem	6.2	6.3	1.3			81	10
0508	23	12	アララアオダモ	Frl	11.9	12.7	1.3			20	12
0508	24	13	コハウチリカエデ	Acsi	10.4	10.5	1.3			21	13
0508	25	14	ハウソク	Sto	15.3	16.6	1.3			22	14
0508	26	15	フナ	Fac	10.5	10.8	1.3			23	15
0508	27	16	アヲアキ	Mem	14.3	14.7	1.3			25	17
0508	28	17	ミスギ	Swc	22.4	25.7	1.3			26	18
0508	29	18	イヌアナ	Faj	14.3	16.9	1.3			30	21
0508	30	18	イヌアナ	Faj	12.0	14.2	1.3			31	21
0508	31	19	コハウチリカエデ	Acsi	9.0	9.6	1.3			29	20
0508	32	20	アセビ	Pja	10.6	10.8	1.3	幹割れ(SC), 腐れ(SD)		27	19
0508	33	20	アセビ	Pja	8.1	8.6	1.3			28	19
0508	34	21	ヒナウチリカエデ	Act	7.0	7.0	1.3			32	22
0508	35	22	ヤマボウシ	Bja	8.6	8.7	1.3			33	23
0508	36	23	ウミスサクラ	Prq	7.2	7.3	1.3			34	24
0508	37	24	オオヤマザクラ	Prs	5.1	5.3	1.3			36	26
0508	38	25	ヒナウチリカエデ	Act	17.4	17.5	1.3			38	28
0508	39	26	フナ	Fac	30.0	32.6	1.3			39	29
0508	40	27	フナ	Fac	16.7	16.9	1.3			41	31
0508	41	28	イヌアナ	Faj	15.2	15.6	1.3			42	32
0508	42	29	イヌアナ	Faj	21.8	23.2	1.4	2003年まで1.3mで測定 MHD changed (1.3m in 2003), 旧No.44と兼着(TF)		43	33
0508	43	29	イヌアナ	Faj	10.9	10.9	1.3			45	33
0508	44	29	イヌアナ	Faj	48.2	50.2	1.3			46	33
0508	45	29	イヌアナ	Faj	13.0	13.1	1.3			47	33
0508	46	29	イヌアナ	Faj	5.5	5.8	1.3			83	33
0508	47	29	イヌアナ	Faj	5.6	6.1	1.3			82	33
0508	48	30	フナ	Fac	58.7	62.2	1.3			48	34
0508	49	31	サウシバ	Cac	17.5	17.3	1.3			49	35
0508	50	32	フナ	Fac	16.1	16.6	1.3			50	36
0508	51	33	イヌアナ	Faj	41.8	42.3	1.3			51	37
0508	52	33	イヌアナ	Faj	12.3	12.7	1.3			52	37
0508	53	33	イヌアナ	Faj	11.6	11.7	1.3			53	37
0508	54	33	イヌアナ	Faj	26.3	28.0	1.3			54	37
0508	55	34	コハウチリカエデ	Acsi	9.4	9.6	1.3			56	38
0508	56	35	サウシバ	Cac	14.6	15.5	1.3			57	39
0508	57	36	ハウソク	Sto	進界木(RT)	6.1	1.3				
0508	58	37	ヒナウチリカエデ	Act	10.1	10.2	1.3			59	41
0508	59	37	ヒナウチリカエデ	Act	8.7	9.0	1.3			60	41
0508	60	38	ヒナウチリカエデ	Act	18.5	18.4	1.3	半枯れ(WT)		61	42
0508	61	39	コハウチリカエデ	Acsi	10.1	10.3	1.3			65	46
0508	62	40	サウシバ	Cac	11.0	10.9	1.3	倒れ(UR), 斜め(SL)		62	43
0508	63	41	イヌアナ	Faj	8.8	9.5	1.3			66	47
0508	64	41	イヌアナ	Faj	17.4	17.5	1.3			73	47
0508	65	41	イヌアナ	Faj	41.7	41.8	1.8			70	47
0508	66	41	イヌアナ	Faj	30.2	31.5	1.8			69	47
0508	67	41	イヌアナ	Faj	9.2	9.5	1.3			72	47
0508	68	42	イヌアナ	Faj	21.5	23.6	1.4			75	49
0508	69	42	イヌアナ	Faj	5.8	6.2	1.3			76	49
0508			アヲアキ	Mem	8.8	-	1.3	測定不可(CM)		3	3
0508			ヒナウチリカエデ	Act	7.1	枯れ(D)	1.3	消失(not found)		37	27
0508			アヲアキ	Mem	7.3	枯れ(D)	1.3	消失(not found)		64	45
0508			ヒナウチリカエデ	Act	5.3	枯れ(D)	1.3	消失(not found)		74	48
0508			アヲアキ	Mem	枯れ(D)	枯れ(D)	1.3			5	3
0508			フナ	Fac	枯れ(D)	枯れ(D)	1.3			19	11
0508			ハウソク	Sto	枯れ(D)	枯れ(D)	1.3			24	16
0508			サウシバ	Cac	枯れ(D)	枯れ(D)	1.3			40	30
0508			イヌアナ	Faj	枯れ(D)	枯れ(D)	1.3			55	37
0508			コハウチリカエデ	Acsi	枯れ(D)	枯れ(D)	1.3			58	40
0508			イヌアナ	Faj	枯れ(D)	枯れ(D)	1.3			67	47
0508			イヌアナ	Faj	枯れ(D)	枯れ(D)	1.3			68	47
0508			イヌアナ	Faj	枯れ(D)	枯れ(D)	1.3			71	47
0508			イヌアナ	Faj	10.8	枯れ(D)	1.4	2003年まで1.3mで測定 MHD changed(1.3m in 2003)		44	33
0508			アヲアキ	Mem	10.4	枯れ(D)	1.3			63	44

区画番号 QN	札番号 TNS	株番号 SN	樹種 Japanese name	略号 AB	DBH(cm)		測定高 MHD	備考 Remarks	旧札番号 PTNS	旧株番号 PSN
					2004	2009				
0506	41	34	イヌナ	Faj	5.5	5.4	1.3		77	44
0506	42	34	イヌナ	Faj	14.1	17.0	1.3		52	44
0506	43	34	イヌナ	Faj	5.8	5.9	1.3		78	44
0506	44	34	イヌナ	Faj	15.7	18.3	1.3		53	44
0506	45	34	イヌナ	Faj	51.1	51.4	1.3		54	44
0506	46	34	イヌナ	Faj	9.5	11.0	1.3		55	44
0506	47	34	イヌナ	Faj	5.4	6.8	1.3		56	44
0506	48	34	イヌナ	Faj	5.0	5.8	1.3		82	44
0506	49	35	ヨウブ	Cib	8.5	8.3	1.3		61	47
0506	50	36	ウハダ カエデ	Acr	進界木(RT)	6.8	1.3			
0506	51	37	ツガ	Tss	56.7	57.4	1.3		59	46
0506	52	37	ツガ	Tss	28.0	28.0	1.3		60	46
0506	53	38	アヲキ	Mem	10.5	12.0	1.3		58	45
0506	54	39	ハチチカエデ	Acj	8.0	7.5	1.3		45	38
0506	55	40	マルバオダモ	Frs	23.7	24.9	1.3		46	39
0506	56	41	ハチチカエデ	Acj	10.0	10.3	1.3		44	38
0506	57	42	ハチチカエデ	Acj	9.7	9.5	0.8	2009年異常値のため、2011年再測(measured in 2011)、2003年まで1.0mで測定 MHD changed (1.0m in 2003)	43	37
0506	58	42	ハチチカエデ	Acj	5.1	5.6	1.3		73	37
0506	59	43	ハチチカエデ	Acj	8.7	8.8	1.3		42	36
0506	60	44	イヌナ	Faj	14.5	15.6	1.3		40	34
0506	61	44	イヌナ	Faj	5.9	6.3	1.3		39	34
0506	62	44	イヌナ	Faj	8.2	8.2	1.3		38	34
0506	63	45	ヒナチカエデ	Act	10.7	11.4	1.3		64	50
0506	64	46	ヒナチカエデ	Act	11.2	11.0	1.3	折れ(SB)、半枯れ(WT)	62	48
0506	65	47	カシ	Cal	進界木(RT)	6.0	1.3			
0506	66	48	ウハダ カエデ	Acr	7.8	10.5	1.3	旧株番号間違い(PSN error)	84	47
0506	67	49	ウハダ カエデ	Acr	5.9	7.6	1.3	旧株番号間違い(PSN error)	83	46
0506			コハチチカエデ	Acsi	枯れ(D)	枯れ(D)	1.3		1	1
0506			ツルハネトキ	Ceo	枯れ(D)	枯れ(D)	1.3		2	2
0506			イヌナ	Faj	枯れ(D)	枯れ(D)	1.3		3	3
0506			ミスミ	Beg	枯れ(D)	枯れ(D)	1.3		7	6
0506			ヒナチカエデ	Act	枯れ(D)	枯れ(D)	1.3		20	18
0506			ウハダ カエデ	Acr	44.5	枯れ(D)	1.3		23	21
0506			イワカズ	Sch	8.1	枯れ(D)	1.3	折れ(SB)	24	22
0506			アヲキ	Mem	枯れ(D)	枯れ(D)	1.3		28	25
0506			オニタヤ	Acma	枯れ(D)	枯れ(D)	1.3		29	26
0506			ハチチカエデ	Acj	6.1	枯れ(D)	1.3		41	35
0506			アヲキ	Mem	17.9	枯れ(D)	1.3	倒れ(UR)	47	40
0506			アヲキ	Mem	17.8	枯れ(D)	1.3	倒れ(UR)	48	40
0506			イヌナ	Faj	7.7	枯れ(D)	1.3		57	44
0506			マルバオダモ	Frs	18.5	枯れ(D)	1.3	折れ(SB)	63	49
0506			ブナ	Fac	枯れ(D)	枯れ(D)	1.3		65	51
0506			イヌナ	Faj	枯れ(D)	枯れ(D)	1.3		66	52
0506			ハチチカエデ	Acj	5.1	枯れ(D)	1.3		74	38
0506			イヌナ	Faj	8.6	枯れ(D)	1.3	折れ(SB)	4	3
0506			シラカシ	Aar	5.0	枯れ(D)	1.3	消失(not found)	37	33

区画番号 QN	札番号 TNS	株番号 SN	樹種 Japanese name	略号 AB	DBH(cm)		測定高 MHD	備考 Remarks	旧札番号 PTNS	旧株番号 PSN
					2004	2009				
0504	1	1	イヌナ	Cat	22.2	23.8	1.3		1	1
0504	2	2	ツガ	Tss	7.5	7.5	1.3		2	2
0504	3	3	コハチチカエデ	Acsi	6.6	6.6	1.3		3	3
0504	4	4	ナツツバキ	Spe	5.3	5.3	1.3		5	4
0504	5	5	ツガ	Tss	11.2	12.3	1.3		6	5
0504	6	6	ツガ	Tss	9.0	9.5	1.3		7	6
0504	7	7	ヨウブ	Cib	9.5	9.4	1.3		8	7
0504	8	7	ヨウブ	Cib	6.9	6.9	1.3		9	7
0504	9	8	ヨウブ	Cib	6.6	6.3	1.3		10	8
0504	10	8	ヨウブ	Cib	5.9	6.1	1.3		11	8
0504	11	9	ツガ	Tss	44.8	46.0	1.3		12	9
0504	12	10	ツガ	Tss	10.9	12.5	1.3		13	10
0504	13	11	ミスミ	Abf	進界木(RT)	6.9	1.3			
0504	14	12	アモビ	Fja	9.8	10.3	1.3		14	11
0504	15	13	ツガ	Tss	11.1	12.0	1.3		15	12
0504	16	14	ツガ	Tss	6.5	7.0	1.3		16	13
0504	17	15	アヲキオダモ	Frl	17.8	19.0	1.3		18	15
0504	18	16	ミスミ	Beg	18.6	19.5	1.3		17	14
0504	19	17	コニアブラ	Asc	20.7	21.6	1.3		19	16
0504	20	18	ツガ	Tss	7.4	7.7	1.3		20	17
0504	21	19	アオハダ	Hm	6.6	7.1	1.3		21	18
0504	22	19	アオハダ	Hm	6.4	6.5	1.3		22	18
0504	23	19	アオハダ	Hm	5.4	5.6	1.3		23	18
0504	24	19	アオハダ	Hm	27.0	27.2	1.3		24	18
0504	25	19	アオハダ	Hm	7.3	8.4	1.3		25	18
0504	26	19	アオハダ	Hm	10.5	10.6	1.3		26	18
0504	27	19	アオハダ	Hm	7.7	8.9	1.3		27	18
0504	28	20	ヨウブ	Cib	13.1	13.8	1.3		28	19
0504	29	21	マルバオダモ	Frs	19.7	19.5	1.3		29	20
0504	30	22	ツガ	Tss	20.3	22.3	1.3		30	21
0504	31	23	ツガ	Tss	20.6	22.2	1.3		31	22
0504	32	24	コハチチカエデ	Acsi	5.7	5.5	1.3		32	23
0504	33	25	ウハダ カエデ	Acr	7.6	9.7	1.3		33	24
0504	34	26	ヨウブ	Cib	5.4	6.3	1.3		103	77
0504	35	27	チヂドリウゲン	Ice	7.6	7.3	1.3		34	25
0504	36	28	ツガ	Tss	86.7	86.3	1.3		35	26
0504	37	29	ユキカエデ	Acmi	11.1	12.7	1.3		36	27
0504	38	30	ヨウブ	Cib	9.7	10.3	1.3		37	28
0504	39	31	イヌナ	Faj	10.1	10.5	1.3		40	29
0504	40	31	イヌナ	Faj	11.1	12.4	1.3		41	29
0504	41	31	イヌナ	Faj	26.4	26.6	1.3		44	29
0504	42	31	イヌナ	Faj	13.3	14.3	1.3		39	29
0504	43	31	イヌナ	Faj	6.2	6.0	1.3		38	29
0504	44	31	イヌナ	Faj	5.3	5.2	1.3		106	29
0504	45	31	イヌナ	Faj	5.4	5.4	1.3		107	29

区画番号 QN	札番号 TNS	株番号 SN	樹種 Japanese name	略号 AB	DBH(cm)		測定高 MHD	備考 Remarks	旧札番号 PTNS	旧株番号 PSN
					2004	2009				
0504	46	31	イヌナ	Faj	進界木(RT)	6.3	1.3			
0504	47	31	イヌナ	Faj		16.5	1.3		41	29
0504	48	31	イヌナ	Faj		8.1	9.3	1.3	42	29
0504	49	31	イヌナ	Faj	進界木(RT)	5.1	1.3			
0504	50	32	リュウブ	Cib		15.0	15.3	1.3	46	30
0504	51	33	リュウブ	Cib		6.9	7.1	1.3	49	33
0504	52	34	リュウブ	Cib		7.3	8.1	1.3	50	34
0504	53	35	ツガ	Tss		58.0	59.4	1.3	51	35
0504	54	36	ミミ	Abf		8.2	9.3	1.3	52	36
0504	55	37	ミスナラ	Quc		6.7	7.7	1.3	48	32
0504	56	38	アカデ	Cal		8.1	9.5	1.3	47	31
0504	57	39	リュウブ	Cib		6.9	6.7	1.3	53	37
0504	58	40	チチドウガン	Eco		6.9	6.8	1.3	54	38
0504	59	41	ヤシオアシ	Alf		44.5	46.3	1.3	56	40
0504	60	42	ブナ	Fac		17.5	18.4	1.3	55	39
0504	61	43	イヌナ	Faj		7.1	7.3	1.3	57	41
0504	62	43	イヌナ	Faj		5.5	5.7	1.3	58	41
0504	63	44	アセビ	Pja		15.3	15.1	1.3	60	42
0504	64	44	アセビ	Pja		12.5	12.9	1.3	61	42
0504	65	45	チチドウガン	Eco		5.5	5.5	1.3	70	50
0504	66	46	アセビ	Pja		7.4	7.4	1.3	62	43
0504	67	47	チチドウガン	Eco		6.8	6.8	1.3	63	44
0504	68	48	リュウブ	Cib		16.4	16.7	1.3	64	45
0504	69	49	アセビ	Pja		16.5	16.5	1.3	65	46
0504	70	48	リュウブ	Cib		5.8	5.6	1.3	66	45
0504	71	50	ツガ	Tss		34.6	34.9	1.3	67	47
0504	72	51	ツガ	Tss		31.2	31.4	1.3	68	48
0504	73	52	ツガ	Tss		21.3	22.5	1.3	69	49
0504	74	53	ナツツバキ	Spc		7.1	7.3	1.3	71	51
0504	75	54	クマシデ	Caj		8.6	10.4	1.3	72	52
0504	76	55	ツガ	Tss		18.9	17.6	1.3	73	53
0504	77	56	イヌナ	Faj		9.3	9.7	1.3	74	54
0504	78	56	イヌナ	Faj		38.4	38.2	1.3	75	54
0504	79	57	ツガ	Tss		21.6	23.2	1.3	76	55
0504	80	58	コハウチガカエデ	Acai		25.9	27.0	1.3	77	56
0504	81	59	ツガ	Tss		8.0	8.7	1.3	78	57
0504	82	60	ツガ	Tss		17.6	17.8	1.3	80	59
0504	83	61	ツガ	Tss		10.0	9.8	1.3	81	60
0504	84	62	イヌナ	Faj		40.9	41.1	1.3	83	62
0504	85	62	イヌナ	Faj		6.5	6.7	1.3	84	62
0504	86	63	イヌナ	Faj		45.0	45.1	1.3	94	71
0504	87	63	イヌナ	Faj		34.9	34.9	1.3	95	71
0504	88	63	イヌナ	Faj		34.1	34.2	1.3	96	71
0504	89	63	イヌナ	Faj		26.3	26.4	1.3	97	71
0504	90	64	ツガ	Tss		67.1	68.2	1.3	99	73
0504	91	65	リュウブ	Cib		7.0	7.2	1.3	100	74
0504	92	66	アセビ	Pja		7.8	8.6	1.3	101	75
0504	93	67	ツガ	Tss		57.0	57.6	1.3	92	69
0504	94	68	ツガ	Tss		40.5	41.1	1.3	91	68
0504	95	69	ツガ	Tss		20.8	22.0	1.3	88	65
0504	96	70	ツガ	Tss		11.7	11.8	1.3	89	66
0504	97	71	シナキ	Tij		22.4	22.4	1.3	87	64
0504	98	72	イヌナ	Faj		5.9	5.8	1.3	85	63
0504	99	73	ツガ	Tss		19.5	20.0	1.3	90	67
0504	100	74	アセビ	Pja		15.3	15.2	1.3	93	70
0504	101	74	アセビ	Pja	進界木(RT)	6.9	1.3			
0504			イヌナ	Faj	枯れ(D)	枯れ(D)	4.0		43	29
0504			アセビ	Pja	枯れ(D)	枯れ(D)	1.3		59	42
0504			ツガ	Tss	枯れ(D)	枯れ(D)	1.3		79	58
0504			ツガ	Tss	枯れ(D)	枯れ(D)	1.3		82	61
0504			イヌナ	Faj	枯れ(D)	枯れ(D)	1.3		86	63
0504			ツガ	Tss	枯れ(D)	枯れ(D)	1.3		98	72
0504			ナツツバキ	Spc		5.2	枯れ(D)	1.3	4	4

区画番号 QN	札番号 TNS	株番号 SN	樹種 Japanese name	略号 AB	DBH(cm)		測定高 MHD	備考 Remarks	旧札番号 PTNS	旧株番号 PSN
					2004	2009				
0503	1	1	ツガ	Tss	51.5	52.5	1.3		1	1
0503	2	2	アカシデ	Cal	5.0	5.1	1.3		2	2
0503	3	3	ミスミ	Beg	31.8	33.1	1.3		5	5
0503	4	4	コハウチガカエデ	Acai	6.0	6.1	1.3		6	6
0503	5	5	ツガ	Tss	34.2	34.8	1.3		9	9
0503	6	6	ツガ	Tss	45.3	46.1	1.3		10	10
0503	7	7	アセビ	Pja	11.1	11.2	1.3		11	11
0503	8	7	アセビ	Pja	5.7	6.1	1.3		89	11
0503	9	7	アセビ	Pja	5.3	5.6	1.3		90	11
0503	10	8	ツガ	Tss	62.1	64.1	1.3		12	12
0503	11	9	ツガ	Tss	47.0	48.9	1.3		13	13
0503	12	10	アセビ	Pja	11.8	11.8	1.3		14	14
0503	13	10	アセビ	Pja	9.3	9.2	1.3		15	14
0503	14	11	ナツツバキ	Spc	5.3	5.3	1.3		20	18
0503	15	12	アセビ	Pja	7.4	7.3	1.3	剥皮(PB)	19	17
0503	16	13	アセビ	Pja	10.2	10.0	1.3		17	16
0503	17	13	アセビ	Pja	11.8	11.8	1.3		18	16
0503	18	14	アセビ	Pja	7.1	7.0	1.3		21	19
0503	19	15	リュウブ	Cib	7.7	7.5	1.3		22	20
0503	20	15	リュウブ	Cib	9.9	9.9	1.3	剥皮(PB)	23	20
0503	21	15	リュウブ	Cib	8.2	8.1	1.3		25	20
0503	22	16	アセビ	Pja	9.7	9.7	1.3		26	21
0503	23	16	アセビ	Pja	6.9	6.9	1.3		27	21
0503	24	16	アセビ	Pja	9.3	9.6	1.3		28	21
0503	25	17	アセビ	Pja	8.8	9.1	1.3		29	22
0503	26	18	アセビ	Pja	進界木(RT)	5.0	1.3			
0503	27	19	リュウブ	Cib	9.5	9.7	1.3		30	23
0503	28	20	リュウブ	Cib	16.5	16.1	1.3	剥皮(PB)	31	24
0503	29	21	アノハダ	Ilu	7.3	7.7	1.3		33	25
0503	30	22	ブナ	Fac	65.0	65.9	1.3		34	26

区画番号 QN	札番号 TNS	株番号 SN	樹種 Japanese name	略号 AB	DBH(cm)		測定高 MHD	備考 Remarks	旧札番号 PTNS	旧株番号 PSN
					2004	2009				
0503	31	23	ウラウブ	<i>Cib</i>	10.1	10.5	1.3	剥皮(PB)	36	28
0503	32	24	ウツシロキミ	<i>Abh</i>	7.9	8.2	1.3		39	30
0503	33	25	ツガ	<i>Tss</i>	56.1	58.2	1.3		40	31
0503	34	27	チチノトウダン	<i>Ece</i>	11.5	11.9	1.3		41	32
0503	35	28	アセビ	<i>Pja</i>	6.0	5.9	1.3		42	33
0503	36	29	アセビ	<i>Pja</i>	8.6	8.9	1.0		44	34
0503	37	30	ウラウブ	<i>Cib</i>	6.1	6.2	1.3		45	35
0503	38	31	ウラウブ	<i>Cib</i>	13.5	13.3	1.3		46	36
0503	39	31	ウラウブ	<i>Cib</i>	9.5	9.6	1.3	剥皮(PB)	47	36
0503	40	32	ツガ	<i>Tss</i>	13.0	13.7	1.3		48	37
0503	41	33	ウラウブ	<i>Cib</i>	19.8	20.0	0.7		49	38
0503	42	34	ウラウブ	<i>Cib</i>	6.9	6.9	1.3	剥皮(PB)	50	39
0503	43	35	コハナチノカエデ	<i>Acsi</i>	5.7	5.9	1.3		51	40
0503	44	36	アヲケノオダモ	<i>Frl</i>	11.7	12.0	1.3		52	41
0503	45	37	アセビ	<i>Cal</i>	6.5	7.1	1.3		53	42
0503	46	38	アセビ	<i>Cal</i>	5.1	5.1	1.3		54	43
0503	47	39	アセビ	<i>Cal</i>	5.7	5.8	1.3		55	44
0503	48	40	アセビ	<i>Pja</i>	10.0	10.0	1.3		57	46
0503	49	40	アセビ	<i>Pja</i>	11.5	12.2	1.3		58	46
0503	50	41	ブナ	<i>Fac</i>	81.1	83.8	1.3		59	47
0503	51	42	ハリミ	<i>Pip</i>	6.0	6.1	1.3		60	48
0503	52	43	コハナチノカエデ	<i>Acsi</i>	20.8	20.7	1.3		61	49
0503	53	44	ツガ	<i>Tss</i>	82.2	83.1	1.3		62	50
0503	54	45	アセビ	<i>Pja</i>	12.8	12.8	1.3		63	51
0503	55	46	ブナ	<i>Fac</i>	33.8	35.8	1.3		64	52
0503	56	47	アセビ	<i>Pja</i>	7.4	7.8	1.3		65	53
0503	57	47	アセビ	<i>Pja</i>	7.9	7.7	1.3		66	53
0503	58	48	アセビ	<i>Cal</i>	7.5	7.7	1.3		67	54
0503	59	49	ハリミ	<i>Pip</i>	35.9	35.8	1.3		68	55
0503	60	50	アセビ	<i>Pja</i>	7.8	7.9	1.3		69	56
0503	61	50	アセビ	<i>Pja</i>	6.0	6.1	1.3		91	56
0503	62	50	アセビ	<i>Pja</i>	8.7	9.2	1.3		70	56
0503	63	51	ツガ	<i>Tss</i>	14.4	14.7	1.3		71	57
0503	64	52	ウラウブ	<i>Cib</i>	9.9	9.6	1.3		72	58
0503	65	53	ツガ	<i>Tss</i>	14.4	15.2	1.3		73	59
0503	66	54	アヲケノオダモ	<i>Frl</i>	23.8	23.6	1.3		74	60
0503	67	55	ハリミ	<i>Pip</i>	15.2	15.0	1.3		75	61
0503	68	56	ツガ	<i>Tss</i>	8.9	9.0	1.3		76	62
0503	69	57	ウラウブ	<i>Cib</i>	11.6	11.7	1.3		77	63
0503	70	58	ツガ	<i>Tss</i>	14.1	14.4	1.3		78	64
0503	71	59	ミズメ	<i>Beg</i>	37.4	37.8	1.3		79	65
0503	72	60	ツガ	<i>Tss</i>	48.3	49.7	1.3		80	66
0503	73	61	アオハダ	<i>Ilm</i>	7.0	7.4	1.3		82	67
0503	74	61	アオハダ	<i>Ilm</i>	9.1	9.0	1.3		83	67
0503	75	62	アセビ	<i>Cal</i>	33.1	32.8	1.3		84	68
0503	76	63	アセビ	<i>Pja</i>	8.0	7.8	1.3		85	69
0503	77	63	アセビ	<i>Pja</i>	19.9	19.8	1.3		86	69
0503	78	63	アセビ	<i>Pja</i>	5.6	5.8	1.3		93	69
0503	79	64	ツガ	<i>Tss</i>	5.9	5.9	1.3		87	70
0503	80	65	ツガ	<i>Tss</i>	13.1	13.7	1.3		88	71
0503	81	26	ナツツバキ	<i>Spc</i>	5.2	5.2	1.3	剥皮(PB)	92	72
0503			アセビ	<i>Pja</i>	13.4		1.3	幹折れ(SBM)、測定不可(CM)	43	34
0503			ミズメ	<i>Swc</i>	枯れ(D)	枯れ(D)	1.3		3	3
0503			アオハダ	<i>Ilm</i>	枯れ(D)	枯れ(D)	1.3		4	4
0503			ミズメ	<i>Beg</i>	枯れ(D)	枯れ(D)	1.3		7	7
0503			ツガ	<i>Tss</i>	枯れ(D)	枯れ(D)	1.3		8	8
0503			ヤシロシ	<i>Alf</i>	枯れ(D)	枯れ(D)	1.3		16	15
0503			ウラウブ	<i>Cib</i>	枯れ(D)	枯れ(D)	1.3		24	20
0503			チチノトウダン	<i>Ece</i>	枯れ(D)	枯れ(D)	1.3		35	27
0503			ウラウブ	<i>Cib</i>	枯れ(D)	枯れ(D)	1.3		37	28
0503			ブナ	<i>Fac</i>	枯れ(D)	枯れ(D)	1.3		38	29
0503			ツガ	<i>Tss</i>	枯れ(D)	枯れ(D)	1.3		56	45
0503			アオハダ	<i>Ilm</i>	枯れ(D)	枯れ(D)	1.3		81	67
0503			ウラウブ	<i>Cib</i>	9.9	枯れ(D)	1.3		32	24

区画番号 QN	札番号 TNS	株番号 SN	樹種 Japanese name	略号 AB	DBH(cm)		測定高 MHD	備考 Remarks	旧札番号 PTNS	旧株番号 PSN
					2004	2009				
0409	1	1	ツグ	<i>Wtz</i>	10.0	11.0	1.3		2	2
0409	2	2	サワナハ	<i>Cac</i>	8.3	9.6	1.3		3	3
0409	3	3	ブナ	<i>Fac</i>	24.6	25.3	1.3		4	4
0409	4	4	サワナハ	<i>Cac</i>	18.3	20.5	1.3		5	5
0409	5	5	ケヤキ	<i>Zes</i>	43.6	46.3	1.3		6	6
0409	6	6	サワナハ	<i>Cac</i>	5.8	7.6	1.3		77	41
0409	7	7	イヌナ	<i>Faj</i>	9.6	9.9	1.3		7	7
0409	8	7	イヌナ	<i>Faj</i>	15.7	18.2	1.3		8	7
0409	9	7	イヌナ	<i>Faj</i>	47.0	47.4	1.3		9	7
0409	10	7	イヌナ	<i>Faj</i>	10.5	11.1	1.3		10	7
0409	11	7	イヌナ	<i>Faj</i>	9.2	10.1	1.3		11	7
0409	12	7	イヌナ	<i>Faj</i>	6.4	8.0	1.3		62	7
0409	13	7	イヌナ	<i>Faj</i>	18.8	20.1	1.3		17	7
0409	14	7	イヌナ	<i>Faj</i>	進界木(RT)	5.6	1.3			
0409	15	8	ミズメ	<i>Swc</i>	28.4	32.1	1.3		21	11
0409	16	9	サワナハ	<i>Cac</i>	15.8	16.7	1.3		22	12
0409	17	10	サワナハ	<i>Cac</i>	32.3	32.5	1.7		23	13
0409	18	11	サワナハ	<i>Cac</i>	7.4	8.0	1.3		78	42
0409	19	12	サワナハ	<i>Cac</i>	進界木(RT)	6.4	1.3			
0409	20	13	イヌナ	<i>Faj</i>	12.3	12.4	1.3		25	15
0409	21	13	イヌナ	<i>Faj</i>	13.1	15.8	1.3		26	15
0409	22	13	イヌナ	<i>Faj</i>	41.8	42.5	1.3		27	15
0409	23	13	イヌナ	<i>Faj</i>	11.0	11.9	1.3		28	15
0409	24	13	イヌナ	<i>Faj</i>	5.6	7.0	1.3		64	15
0409	25	13	イヌナ	<i>Faj</i>	6.1	6.3	1.3		65	15
0409	26	13	イヌナ	<i>Faj</i>	5.9	6.1	1.3		66	15
0409	27	14	ケヤキ	<i>Zes</i>	19.5	19.4	1.3		31	16
0409	28	15	ブナ	<i>Fac</i>	16.5	19.6	1.3		33	18
0409	29	16	サワナハ	<i>Cac</i>	9.0	11.2	1.3		34	19

区画番号 QN	札番号 TNS	株番号 SN	樹種 Japanese name	略号 AB	DBH(cm)		測定高 MHD	備考 Remarks	旧札番号 PTNS	旧株番号 PSN
					2004	2009				
0409	30	17	ヤマシバ	Acar	9.1	8.8	1.3		35	21
0409	31	17	ヤマシバ	Acar	5.3	5.3	1.3		81	21
0409	32	17	ヤマシバ	Acar	12.1	12.1	1.3		36	21
0409	33	18	ミスギ	Swc	53.7	54.6	1.3		37	22
0409	34	19	サワシバ	Cac	15.0	16.8	1.3		42	25
0409	35	19	サワシバ	Cac	17.9	18.8	1.3		43	25
0409	36	20	ミデカエデ	Aci	8.8	9.6	1.3		69	26
0409	37	20	ミデカエデ	Aci	9.2	9.2	1.3		44	26
0409	38	20	ミデカエデ	Aci	7.8	7.7	1.3		45	26
0409	39	20	ミデカエデ	Aci	15.3	16.1	1.3		48	26
0409	40	21	アワキ	Mem	6.1	6.1	1.3		70	27
0409	41	21	アワキ	Mem	10.6	11.6	1.3		49	27
0409	42	22	サワシバ	Cac	5.4	6.9	1.3		82	44
0409	43	23	イヌナ	Faj	12.9	16.1	1.3		51	28
0409	44	23	イヌナ	Faj	59.3	59.3	1.3		52	28
0409	45	23	イヌナ	Faj	25.9	26.7	1.3		53	28
0409	46	23	イヌナ	Faj	6.5	7.0	1.3		71	28
0409	47	23	イヌナ	Faj	7.4	8.0	1.3		72	28
0409	48	23	イヌナ	Faj	6.8	7.6	1.3		73	28
0409	49	24	シナノキ	Tij	86.6	86.0	1.3		54	29
0409	50	25	ウラゲエンコウカエデ	Acmc	18.0	17.8	1.3		55	30
0409	51	26	アワキ	Mem	6.2	6.6	1.3		74	39
0409	52	27	ウラゲエンコウカエデ	Acmc	21.9	24.1	1.3		56	31
0409	53	28	アワキ	Mem	6.6	7.6	1.3	剥皮(PB)	75	40
0409	54	29	サワシバ	Cac	4.9	6.0	1.3		84	45
0409	55	30	アワキ	Mem	5.6	7.4	1.3	剥皮(PB)	83	32
0409	56	30	アワキ	Mem	14.2	15.1	1.3		57	32
0409	57	31	サワシバ	Cac	7.4	8.6	1.3		67	37
0409	58	32	アワキ	Mem	7.4	7.5	1.3		68	38
0409	59	33	クマシデ	Caj	15.6	20.1	1.3		59	34
0409	60	34	ヒナツチカエデ	Act	進界木(RT)	6.7	1.3			
0409	61	35	サワシバ	Cac	6.5	8.7	1.3		85	46
0409	62	36	ウバノカエデ	Acr	21.5	24.2	1.3		60	35
0409	63	37	イヌナ	Faj	進界木(RT)	5.0	1.3			
0409	64	37	イヌナ	Faj	7.0	8.7	1.5		76	36
0409	65	37	イヌナ	Faj	12.8	14.8	1.3		61	36
0409			シオン	Frp	枯れ(D)	枯れ(D)	1.3		1	1
0409			イヌナ	Faj	枯れ(D)	枯れ(D)	1.1		12	7
0409			イヌナ	Faj	枯れ(D)	枯れ(D)	1.1		13	7
0409			イヌナ	Faj	枯れ(D)	枯れ(D)	1.3		14	7
0409			イヌナ	Faj	枯れ(D)	枯れ(D)	1.3		15	7
0409			イヌナ	Faj	枯れ(D)	枯れ(D)	1.3		16	7
0409			サワシバ	Cac	枯れ(D)	枯れ(D)	1.3		18	8
0409			サワシバ	Cac	枯れ(D)	枯れ(D)	1.3		19	9
0409			ヘクシボク	Sto	枯れ(D)	枯れ(D)	1.3		20	10
0409			オオモシジ	Acam	枯れ(D)	枯れ(D)	1.3		24	14
0409			イヌナ	Faj	枯れ(D)	枯れ(D)	1.3		30	15
0409			ミスギ	Swc	枯れ(D)	枯れ(D)	1.3		32	17
0409			アワキ	Mem	枯れ(D)	枯れ(D)	1.3		38	23
0409			アワキ	Mem	枯れ(D)	枯れ(D)	1.3		39	24
0409			アワキ	Mem	枯れ(D)	枯れ(D)	1.3		40	24
0409			アワキ	Mem	枯れ(D)	枯れ(D)	1.3		41	24
0409			ミデカエデ	Aci	枯れ(D)	枯れ(D)	1.3		46	26
0409			ミデカエデ	Aci	9.4	枯れ(D)	1.3		47	26
0409			イヌナ	Faj	枯れ(D)	枯れ(D)	1.3		50	28
0409			サワシバ	Cac	枯れ(D)	枯れ(D)	1.3		58	33
0409			サワシバ	Cac	5.9	枯れ(D)	1.0		79	43
0409			イヌナ	Faj	40.5	枯れ(D)	1.3		29	15

区画番号 QN	札番号 TNS	株番号 SN	樹種 Japanese name	略号 AB	DBH(cm)		測定高 MHD	備考 Remarks	旧札番号 PTNS	旧株番号 PSN
					2004	2009				
0408	1	1	サワシバ	Cac	6.8	6.9	1.3		137	1
0408	2	2	オオモシジ	Acam	19.7	20.4	1.3		138	2
0408	3	3	サワシバ	Cac	11.1	11.2	1.3		140	4
0408	4	4	シオン	Frp	39.3	-	2.5	測定不可(CM) 【参考値: DBH45.0】	141	5
0408	5	5	シラカシ	Aar	11.7	-	2.5	測定不可(CM) 【参考値: DBH12.0】	142	6
0408	6	6	クマシデ	Caj	14.4	14.8	1.3		147	11
0408	7	7	オニノキ	Acma	10.9	11.6	1.3		148	12
0408	8	8	サワシバ	Cac	5.3	5.4	1.3		143	7
0408	9	9	オニノキ	Acma	27.7	29.9	1.3		146	10
0408	10	10	ヘクシボク	Sto	13.2	14.6	1.3		144	8
0408	11	11	サワシバ	Cac	6.7	7.0	1.3		149	13
0408	12	12	サワシバ	Cac	8.4	8.7	1.3		150	14
0408	13	13	サワシバ	Cac	10.8	11.2	1.3		151	15
0408	14	14	クマシデ	Caj	4.6	5.4	1.3		205	51
0408	15	15	クマシデ	Caj	5.7	6.5	1.3		206	52
0408	16	16	サワシバ	Cac	19.5	22.1	1.3		153	17
0408	17	17	クマシデ	Caj	8.1	10.7	1.3		198	48
0408	18	17	クマシデ	Caj	9.3	11.1	1.3		199	48
0408	19	18	サワシバ	Cac	12.2	14.1	1.3		154	18
0408	20	19	サワシバ	Cac	5.5	5.6	1.3		155	19
0408	21	20	アワキ	Mem	10.4	10.6	1.3		156	20
0408	22	20	アワキ	Mem	7.7	8.1	1.3	旧株番号間違い(PSN error)	157	21
0408	23	22	シオン	Frp	40.8	43.8	1.3		158	22
0408	24	23	イヌナ	Faj	9.1	10.0	1.3		159	23
0408	25	23	イヌナ	Faj	進界木(RT)	5.8	1.3			
0408	26	23	イヌナ	Faj	進界木(RT)	5.6	1.3			
0408	27	23	イヌナ	Faj	56.3	59.5	1.3		162	23
0408	28	23	イヌナ	Faj	進界木(RT)	5.6	1.3			
0408	29	23	イヌナ	Faj	14.0	15.7	1.3		160	23
0408	30	23	イヌナ	Faj	14.0	14.9	1.3		161	23
0408	31	24	サワシバ	Cac	6.1	6.2	1.3		208	53
0408	32	25	クマシデ	Caj	6.5	8.2	1.3		170	31
0408	33	26	アワキ	Mem	5.5	6.8	1.3		207	30
0408	34	27	シオン	Frp	43.1	42.5	1.3		163	24
0408	35	28	シオン	Frp	74.2	74.3	1.3		168	29

区画番号 QN	札番号 TNS	株番号 SN	樹種 Japanese name	略号 AB	DBH(cm)		測定高 MHD	備考 Remarks	旧札番号 PTNS	旧株番号 PSN
					2004	2009				
0407	53	42	イヌナ	Faj	5.0	5.5	1.3		69	37
0407	54	42	イヌナ	Faj	8.1	8.2	1.3		51	37
0407	55	42	イヌナ	Faj	55.5	56.2	1.3		50	37
0407	56	42	イヌナ	Faj	9.5	10.1	1.3		52	37
0407	57	42	イヌナ	Faj	5.7	6.0	1.3		58	37
0407	58	42	イヌナ	Faj	5.2	5.2	1.3		59	37
0407	59	42	イヌナ	Faj	17.9	18.2	1.3		49	37
0407			モミ	Abf	枯れ(D)	枯れ(D)	1.3		17	15
0407			フナ	Fac	枯れ(D)	枯れ(D)	1.3		20	18
0407			イヌナ	Faj	枯れ(D)	枯れ(D)	1.3		21	19
0407			イヌナ	Faj	枯れ(D)	枯れ(D)	1.3		48	37
0407			イヌナ	Faj	枯れ(D)	枯れ(D)	1.3		53	37

区画番号 QN	札番号 TNS	株番号 SN	樹種 Japanese name	略号 AB	DBH(cm)		測定高 MHD	備考 Remarks	旧札番号 PTNS	旧株番号 PSN
					2004	2009				
0406	1	1	フナ	Fac	83.7	84.9	1.3		126	1
0406	2	2	アカンデ	Cal	5.6	5.6	1.3		127	2
0406	3	3	ヒナウチワカエデ	Act	7.8	8.2	1.3		128	3
0406	4	4	ヨウブ	Cib	6.6	6.2	1.3	半枯れ(WT)	129	4
0406	5	5	ツガ	Tss	91.6	92.1	1.3		130	5
0406	6	6	ハナヅカエデ	Acj	6.5	6.6	1.3		132	7
0406	7	6	ハナヅカエデ	Acj	10.0	10.4	1.3		134	7
0406	8	6	ハナヅカエデ	Acj	7.6	7.8	1.3		133	7
0406	9	7	ナツツバキ	Spc	6.3	6.5	1.3		136	9
0406	10	8	イヌナ	Faj	13.3	13.3	1.3		137	10
0406	11	8	イヌナ	Faj	31.4	31.2	1.3		138	10
0406	12	8	イヌナ	Faj	6.9	6.8	1.3		139	10
0406	13	8	イヌナ	Faj	12.2	12.5	1.3		140	10
0406	14	8	イヌナ	Faj	5.8	5.8	1.3		141	10
0406	15	8	イヌナ	Faj	12.2	12.4	1.3		142	10
0406	16	9	サラシドウダン	Eca	4.9	5.0	1.3	シカ剥皮食害(DD)、サラシドウダン(2006)→(正)サラシドウダン	143	11
0406	17	10	ハナヅカエデ	Acj	12.3	12.3	1.3		144	12
0406	18	11	ツガ	Tss	39.7	41.0	1.3		145	13
0406	19	12	イヌナ	Faj	6.1	6.6	1.3		147	15
0406	20	12	イヌナ	Faj	61.0	60.7	1.3		148	15
0406	21	12	イヌナ	Faj	7.5	8.7	1.3		149	15
0406	22	12	イヌナ	Faj	31.1	33.7	1.3		150	15
0406	23	12	イヌナ	Faj	6.5	7.4	1.0		190	15
0406	24	13	イヌナ	Faj	21.8	23.5	1.3		152	17
0406	25	13	イヌナ	Faj	灌界木(RT)	5.5	1.3			
0406	26	14	アワフキ	Mem	7.7	7.7	1.3		153	18
0406	27	15	アワフキ	Mem	9.3	9.3	1.3		155	20
0406	28	16	フナ	Fac	26.1	28.2	1.3		156	21
0406	29	17	イヌナ	Faj	28.5	29.6	1.3		157	22
0406	30	17	イヌナ	Faj	5.9	6.4	1.3		191	22
0406	31	17	イヌナ	Faj	6.7	7.5	1.3		192	22
0406	32	18	フナ	Fac	86.5	88.1	1.3		160	25
0406	33	19	ヨウブ	Cib	6.7	6.5	1.3		161	26
0406	34	20	ハナヅカエデ	Acj	11.7	11.5	1.3		162	27
0406	35	21	イヌナ	Faj	8.0	7.9	1.3		164	29
0406	36	21	イヌナ	Faj	9.1	9.2	1.3		165	29
0406	37	22	ヨウブ	Cib	5.3	5.3	1.3		166	30
0406	38	23	オオモシ	Acam	19.8	20.9	1.3		167	31
0406	39	24	オオモシ	Pra	19.3	20.6	1.0		168	32
0406	40	25	コハナヅカエデ	Acsi	5.5	5.6	1.3		170	34
0406	41	26	イヌナ	Faj	18.1	20.2	1.3		172	35
0406	42	26	イヌナ	Faj	5.4	5.6	1.3		193	35
0406	43	26	イヌナ	Faj	59.7	58.0	1.3	剥皮(PB)	174	35
0406	44	26	イヌナ	Faj	27.7	28.8	1.3		173	35
0406	45	26	イヌナ	Faj	51.3	53.4	1.3		175	35
0406	46	26	イヌナ	Faj	5.7	5.9	1.3		194	35
0406	47	26	イヌナ	Faj	10.5	12.4	1.3		176	35
0406	48	27	コハナヅカエデ	Acsi	26.0	26.8	1.3		177	36
0406	49	28	イヌナ	Faj	30.7	32.6	1.3		178	37
0406	50	28	イヌナ	Faj	12.0	12.4	1.3		179	37
0406	51	28	イヌナ	Faj	22.7	23.7	1.3		180	37
0406	52	28	イヌナ	Faj	6.4	6.6	1.3		181	37
0406	53	29	イヌナ	Faj	13.6	13.6	1.3		182	38
0406	54	30	ヨウブ	Cib	14.0	14.2	1.1		183	39
0406	55	31	コハナヅカエデ	Acsi	19.8	19.7	1.3		185	41
0406	56	32	コハナヅカエデ	Acsi	22.7	23.7	1.3		188	44
0406	57	33	フナ	Fac	75.7	76.1	1.3		189	45
0406			フナ	Fac	枯れ(D)	枯れ(D)	1.3		131	6
0406			ナツツバキ	Spc	枯れ(D)	枯れ(D)	1.3		146	14
0406			コハナヅカエデ	Acsi	枯れ(D)	枯れ(D)	1.3		151	16
0406			アワフキ	Mem	枯れ(D)	枯れ(D)	1.3		154	19
0406			ヨウブ	Cib	枯れ(D)	枯れ(D)	1.3		158	23
0406			ナツツバキ	Spc	枯れ(D)	枯れ(D)	1.3		159	24
0406			ハナヅカエデ	Acj	枯れ(D)	枯れ(D)	1.3		163	28
0406			ミハナツツバキ	Ibd	枯れ(D)	枯れ(D)	1.3		169	33
0406			アオハダ	Ila	枯れ(D)	枯れ(D)	1.3		186	42
0406			アオハダ	Ila	枯れ(D)	枯れ(D)	1.3		187	43
0406			ヨウブ	Cib	8.3	枯れ(D)	1.3	シカ剥皮食害(DD)	184	40

区画番号 QN	札番号 TNS	株番号 SN	樹種 Japanese name	略号 AB	DBH(cm)	DBH(cm)	測定高 MHD	備考 Remarks	旧札番号 PTNS	旧株番号 PSN
					2004	2009				
0404			ツガ	Tbs	枯れ(D)	枯れ(D)	1.3		35	22
0404			ツガ	Tbs	枯れ(D)	枯れ(D)	1.3		36	22
0404			イヌナ	Faj	枯れ(D)	枯れ(D)	1.3		46	30
0404			イヌナ	Faj	6.3	枯れ(D)	1.3		63	39
0404			ウツ	Clb	枯れ(D)	枯れ(D)	1.3		65	43
0404			ミツハツツバ	Rhd	5.3	枯れ(D)	1.3		70	47
0404			ウツ	Clb	枯れ(D)	枯れ(D)	1.3		84	56

区画番号 QN	札番号 TNS	株番号 SN	樹種 Japanese name	略号 AB	DBH(cm)	DBH(cm)	測定高 MHD	備考 Remarks	旧札番号 PTNS	旧株番号 PSN
					2004	2009				
0308	1	1	サウシバ	Cac	19.8	21.7	1.3		1	1
0308	2	2	ミツデカエデ	Aci	9.7	10.7	1.3		2	2
0308	3	2	ミツデカエデ	Aci	25.7	28.0	1.3	幹割れ(SC)	3	2
0308	4	3	クサキ	Ctr	10.0	11.6	1.3		47	39
0308	5	4	ヤマシバコエデ	Acar	16.7	18.7	1.3		5	4
0308	6	5	ウミスズクラ	Prg	17.5	20.1	1.3		6	5
0308	7	6	サウシバ	Cac	15.5	16.9	1.3		10	9
0308	8	7	アワキ	Mem	5.5	6.1	1.3		48	8
0308	9	8	サウシバ	Cac	5.7	5.7	1.3		11	10
0308	10	9	イヌナ	Faj	16.5	19.7	1.3		12	11
0308	11	10	サウシバ	Cac	16.6	19.7	1.3		15	13
0308	12	11	イヌデ	Cat	進界木(RT)	6.2	1.3			
0308	13	12	イヌデ	Cat	5.2	6.2	1.3		64	51
0308	14	13	イヌデ	Cat	進界木(RT)	5.1	1.3			
0308	15	14	アワキ	Mem	5.9	6.0	1.3		17	15
0308	16	15	アワキ	Mem	4.9	5.1	1.3		51	41
0308	17	16	ウミスズクラ	Prg	進界木(RT)	5.6	1.3			
0308	18	17	ヒナチリカエデ	Act	9.7	9.9	1.3		19	17
0308	19	18	マルバカエデ	Acc	17.2	17.9	1.3		18	16
0308	20	18	マルバカエデ	Acc	6.4	7.0	1.3		49	16
0308	21	19	アゲアオダキ	Frl	10.0	11.0	1.3		16	14
0308	22	20	オオモシジ	Acam	26.9	28.2	1.3		14	12
0308	23	21	イヌナ	Faj	6.5	7.1	1.3		53	19
0308	24	21	イヌナ	Faj	34.5	37.7	1.3		22	19
0308	25	21	イヌナ	Faj	7.0	7.0	1.3		21	19
0308	26	22	ヒナチリカエデ	Act	6.2	6.3	1.3		52	42
0308	27	23	ウハダカエデ	Acr	6.2	8.4	1.3		65	52
0308	28	24	イヌデ	Cat	6.2	8.2	1.3		66	53
0308	29	25	クサキ	Ctr	7.0	7.5	1.3		59	47
0308	30	26	イヌナ	Prb	74.7	74.3	1.3	枝折れにより幹割れ(SC)	8	7
0308	31	27	サウシバ	Cac	12.4	12.6	1.3		7	6
0308	32	28	サウシバ	Cac	18.3	20.3	1.3		67	54
0308	33	29	サウシバ	Cac	9.7	12.8	1.3		58	46
0308	34	30	ムラサキキヤブ	Car	5.0	5.2	1.3		60	48
0308	35	31	ウラゲコウカエデ	Acnc	8.0	9.8	1.3		31	25
0308	36	32	サウシバ	Cac	5.3	6.0	1.3		54	43
0308	37	32	サウシバ	Cac	8.9	10.9	0.8		55	43
0308	38	33	オオモシジ	Acam	5.8	6.5	1.0		56	44
0308	39	34	ヒナチリカエデ	Act	8.5	8.6	1.3		20	18
0308	40	35	コハチリカエデ	Acai	8.5	8.7	1.3		24	21
0308	41	36	ユネカエデ	Acmi	5.9	5.9	1.3		25	22
0308	42	37	ハクシボク	Sto	25.6	25.9	1.3		26	23
0308	43	38	アワキ	Mem	6.5	6.5	1.3		27	24
0308	44	38	アワキ	Mem	5.8	6.1	1.3		28	24
0308	45	38	アワキ	Mem	11.9	11.7	1.3		29	24
0308	46	39	ヒナチリカエデ	Act	7.9	8.0	1.3		33	27
0308	47	40	ハクシボク	Sto	18.0	17.9	1.3		34	28
0308	48	41	ヒナチリカエデ	Act	18.2	18.6	1.3		32	26
0308	49	42	ヒナチリカエデ	Act	9.0	9.4	1.3		41	33
0308	50	43	イヌナ	Faj	40.8	43.5	1.3		35	29
0308	51	43	イヌナ	Faj	5.6	5.6	1.3		36	29
0308	52	44	ツガ	Tbs	24.6	24.4	1.3		37	30
0308	53	45	イヌナ	Faj	8.3	8.7	1.3		38	31
0308	54	45	イヌナ	Faj	9.3	9.9	1.3		39	31
0308	55	46	サウシバ	Cac	8.5	9.1	1.3		40	32
0308	56	47	サウシバ	Cac	9.5	12.3	1.3		44	36
0308	57	48	ヒナチリカエデ	Act	6.3	6.9	1.3		63	50
0308	58	49	ヒナチリカエデ	Act	14.1	16.0	1.3		45	37
0308	59	50	サウシバ	Cac	6.0	5.8	1.3	根倒れ(UR)	62	49
0308	60	51	アワキ	Mem	進界木(RT)	5.0	1.3			
0308			サウシバ	Cac	10.7	枯れ(D)	1.3	消失(not found)	57	45
0308			サウシバ	Cac	枯れ(D)	枯れ(D)	1.3		4	3
0308			イヌナ	Faj	枯れ(D)	枯れ(D)	1.3		13	11
0308			オオモシジ	Acam	枯れ(D)	枯れ(D)	1.3		23	20
0308			アワキ	Mem	枯れ(D)	枯れ(D)	1.3		30	24
0308			ハクシボク	Sto	枯れ(D)	枯れ(D)	1.3		43	35
0308			アワキ	Mem	5.2	枯れ(D)	1.3		9	8
0308			アワキ	Mem	5.0	枯れ(D)	1.3		50	40
0308			ヒナチリカエデ	Act	12.4	枯れ(D)	1.3	倒れ(UR)	42	34

区画番号 QN	札番号 TNS	株番号 SN	樹種 Japanese name	略号 AB	DBH(cm)		測定高 MHD	備考 Remarks	旧札番号 PTNS	旧株番号 PSN
					2004	2009				
0307	1	1	ヒナウチリカエデ	Act	16.5	17.6	1.3		1	1
0307	2	2	ツツミヤナギ	Prx	10.6	13.4	1.3		2	2
0307	3	3	ナツツバキ	Spc	17.1	18.2	1.3		3	3
0307	4	4	アセビ	Cal	19.8	21.3	1.3		7	6
0307	5	5	アセビ	Pja	16.9	16.4	1.5		4	4
0307	6	5	アセビ	Pja	12.0	12.4	1.3		5	4
0307	7	6	ヨウブ	Cib	14.2	14.2	1.3	剥皮(PB)	6	5
0307	8	7	アセビ	Pja	12.9	13.0	1.3		8	7
0307	9	7	アセビ	Pja	14.6	15.2	1.3		9	7
0307	10	7	アセビ	Pja	9.2	9.6	1.5		10	7
0307	11	8	オオモミ	Acam	20.5	21.4	1.3		11	8
0307	12	9	ブナ	Fac	72.5	73.6	1.3		12	9
0307	13	10	オオモミ	Acam	23.0	24.1	1.3		14	11
0307	14	11	イヌナ	Faj	6.6	6.5	1.3		15	12
0307	15	11	イヌナ	Faj	8.1	10.6	1.3		16	12
0307	16	11	イヌナ	Faj	5.5	6.7	1.3		18	12
0307	17	11	イヌナ	Faj	5.4	5.6	1.3		19	12
0307	18	11	イヌナ	Faj	12.0	15.5	1.3		24	12
0307	19	11	イヌナ	Faj	進界木(RT)	5.1	1.3			
0307	20	12	サウシバ	Cac	9.5	11.7	1.3		25	13
0307	21	13	ブナ	Fac	進界木(RT)	5.4	1.3			
0307	22	14	アワキ	Mem	11.3	12.6	1.3	剥皮(PB)	26	14
0307	23	14	アワキ	Mem	6.2	6.8	1.3	剥皮(PB)	27	14
0307	24	15	ブナ	Fac	8.9	9.6	1.3		28	15
0307	25	16	ヨウブ	Cib	10.3	10.6	1.3	剥皮(PB)	29	16
0307	26	17	アセビ	Pja	8.8	8.7	1.3		30	17
0307	27	17	アセビ	Pja	14.7	15.0	1.3		31	17
0307	28	17	アセビ	Pja	11.6	11.9	1.3		32	17
0307	29	18	ツガ	Tss	106.0	107.3	1.3		33	18
0307	30	19	ヨウブ	Cib	12.6	13.0	1.3	剥皮(PB)	34	19
0307	31	20	ヨウブ	Cib	13.5	14.2	1.3	剥皮(PB)	36	21
0307	32	21	イヌナ	Faj	6.0	6.1	1.3		37	22
0307	33	21	イヌナ	Faj	15.8	18.0	1.3	先折れ(TB)	38	22
0307	34	21	イヌナ	Faj	32.6	33.1	1.3		39	22
0307	35	22	アセビ	Cal	11.5	13.3	1.3		40	23
0307	36	23	アワキ	Mem	8.9	9.4	1.3		41	24
0307	37	23	アワキ	Mem	11.0	12.3	1.3	剥皮(PB)	42	24
0307	38	21	イヌナ	Faj	6.5	6.8	0.8		74	22
0307	39	24	アワキ	Mem	11.0	12.3	1.3	剥皮(PB)	44	26
0307	40	25	ヒナウチリカエデ	Act	6.0	6.4	1.3		46	27
0307	41	26	アセビ	Cal	9.9	12.2	1.3		48	29
0307	42	27	アセビ	Cal	5.6	6.1	1.3	剥皮(PB)	49	30
0307	43	28	ナツツバキ	Spc	13.1	14.4	1.3	剥皮(PB)	51	32
0307	44	28	ナツツバキ	Spc	5.0	5.4	1.3		76	32
0307	45	29	ササトウダン	Eca	4.8	5.4	1.3		52	33
0307	46	30	ツガ	Tss	71.5	71.7	1.3		53	34
0307	47	31	コハウチリカエデ	Acsi	30.2	30.4	1.3		54	35
0307	48	32	アワキ	Mem	7.5	8.1	1.3		55	36
0307	49	33	ナツツバキ	Spc	7.3	8.2	1.3		56	37
0307	50	34	モミ	Abf	5.2	5.5	1.3		73	53
0307	51	35	チチアトウダン	Eco	7.5	7.3	1.3		57	38
0307	52	36	ミスギ	Swc	51.0	51.1	1.3		59	40
0307	53	37	アセビ	Pja	7.3	7.4	1.3		61	42
0307	54	37	アセビ	Pja	7.0	6.7	1.3	剥皮(PB)	62	42
0307	55	38	アセビ	Pja	10.1	9.9	1.3		63	43
0307	56	38	アセビ	Pja	5.5	5.6	1.3		77	43
0307	57	39	アワキ	Mem	進界木(RT)	5.4	1.3			
0307	58	40	アラゲオダキ	Frl	進界木(RT)	5.2	1.3			
0307	59	41	アワキ	Mem	10.0	10.5	1.3		64	44
0307	60	42	ヒナウチリカエデ	Act	6.6	6.5	1.3		65	45
0307	61	43	ヨウブ	Cib	12.0	12.7	1.3		66	46
0307	62	44	ヨウブ	Cib	8.5	8.8	1.3		67	47
0307	63	45	ヨウブ	Cib	10.3	10.8	1.3		68	48
0307	64	46	オオヤマギク	Prs	進界木(RT)	6.4	1.3			
0307	65	47	ヨウブ	Cib	6.5	6.1	1.3	幹折れ(SBM)	70	50
0307			アセビ	Cal	5.2	枯れ(D)	1.3	消失(not found)	75	54
0307			ナツツバキ	Spc	枯れ(D)	枯れ(D)	1.3		13	10
0307			イヌナ	Faj	枯れ(D)	枯れ(D)	1.3		20	12
0307			イヌナ	Faj	枯れ(D)	枯れ(D)	1.3		21	12
0307			イヌナ	Faj	枯れ(D)	枯れ(D)	1.3		22	12
0307			イヌナ	Faj	枯れ(D)	枯れ(D)	1.3		23	12
0307			ツガ	Tss	枯れ(D)	枯れ(D)	1.3		35	20
0307			コハウチリカエデ	Acsi	枯れ(D)	枯れ(D)	1.3		43	25
0307			ブナ	Fac	枯れ(D)	枯れ(D)	1.3		47	28
0307			ツバハナ	Euo	枯れ(D)	枯れ(D)	1.3		58	39
0307			アワキ	Mem	枯れ(D)	枯れ(D)	1.3		71	51
0307			イヌナ	Faj	33.8	枯れ(D)	1.3		17	12
0307			ツガ	Tss	43.8	枯れ(D)	1.3	中折れ(SBM)	69	49
0307			ササトウダン	Eca	5.0	枯れ(D)	1.3		50	31
0307			アワキ	Mem	6.6	枯れ(D)	1.3		45	26

区画番号 QN	札番号 TNS	株番号 SN	樹種 Japanese name	略号 AB	DBH(cm)		測定高 MHD	備考 Remarks	旧札番号 PTNS	旧株番号 PSN
					2004	2009				
0306	1	1	イヌアナ	Faj	7.8	8.1	1.3		1	1
0306	2	1	イヌアナ	Faj	17.5	17.5	1.3		2	1
0306	3	1	イヌアナ	Faj	5.3	5.8	1.3		86	1
0306	4	1	イヌアナ	Faj	29.7	31.3	1.3		3	1
0306	5	1	イヌアナ	Faj	4.9	5.4	1.3		87	1
0306	7	3	コハナチリカエデ	Acai	5.0	5.2	1.3		88	64
0306	8	4	ハクウンボク	Sto	12.8	13.0	1.3		5	3
0306	9	5	アヲアキ	Mem	5.1	5.4	1.3		89	65
0306	10	6	ツガ	Tss	11.1	11.9	1.3		7	4
0306	11	7	マルハアオダモ	Frs	10.4	11.7	1.3		8	5
0306	12	8	イヌアナ	Faj	6.7	7.2	1.3		9	6
0306	13	9	ヨウブ	Clb	7.2	7.2	1.3		11	8
0306	14	10	ヨウブ	Clb	13.3	13.5	1.3	シカ剥皮被害(DD)	12	9
0306	15	11	ヨウブ	Clb	5.4	5.7	1.3	シカ剥皮被害(DD)	90	66
0306	16	12	アセビ	Pja	14.0	13.8	1.5	幹腐れ(SD)	13	10
0306	17	13	ハチチリカエデ	Acj	7.7	8.0	1.3		14	11
0306	18	13	ハチチリカエデ	Acj	12.7	13.0	1.3		15	11
0306	19	14	アセビ	Pja	12.4	12.5	1.3		16	12
0306	20	14	アセビ	Pja	6.2	6.2	1.3		17	12
0306	21	15	マルハアオダモ	Frs	7.5	8.0	1.3		18	13
0306	22	16	アヲアキ	Mem	5.9	6.4	1.3		19	14
0306	23	17	マルハアオダモ	Frs	8.7	9.7	1.3		21	16
0306	24	18	マルハアオダモ	Frs	4.8	5.1	1.3		22	17
0306	25	19	アヲアキ	Mem	進界木(RT)	5.0	1.3			
0306	26	20	ナツツバキ	Spc	6.8	6.8	1.3	半枯れ(WT)	23	18
0306	27	21	ハクウンボク	Sto	10.3	10.5	1.3		24	19
0306	28	22	ハクウンボク	Sto	6.4	6.7	1.3		25	20
0306	29	23	ウミスズクラ	Prq	7.4	7.6	1.3		54	42
0306	30	24	モミ	Abf	15.7	16.8	1.3		26	21
0306	31	25	イヌデ	Cat	11.5	11.6	1.3		27	22
0306	32	26	ハクウンボク	Sto	9.3	10.1	1.3		28	23
0306	33	27	ユキネカエデ	Acmi	8.2	9.7	1.3		30	25
0306	34	28	ハクウンボク	Sto	16.6	18.6	1.3		31	26
0306	35	29	ツガ	Tss	82.0	83.7	1.3		32	27
0306	36	30	マルハアオダモ	Frs	5.6	5.7	1.3		33	28
0306	37	30	マルハアオダモ	Frs	11.7	12.1	1.3		34	28
0306	38	31	ミツハツツジ	Rhd	5.7	5.1	1.3		35	29
0306	39	31	ミツハツツジ	Rhd	6.2	6.0	1.3		36	29
0306	40	31	ミツハツツジ	Rhd	8.1	7.9	1.3		37	29
0306	41	32	ヨウブ	Clb	5.7	7.0	1.3	シカ剥皮被害(DD)	38	30
0306	42	33	ウリハダカエデ	Acr	9.6	10.1	1.3		39	31
0306	43	34	ハチチリカエデ	Acj	12.4	12.7	1.3		43	34
0306	44	34	ハチチリカエデ	Acj	5.2	5.6	1.3		44	34
0306	45	35	ヨウブ	Clb	8.8	8.8	1.3		45	35
0306	46	36	ナツツバキ	Spc	14.7	15.4	1.3		47	36
0306	47	37	マルハアオダモ	Frs	10.2	11.1	1.3		48	37
0306	48	38	コハナチリカエデ	Acai	5.0	5.3	1.3		49	38
0306	49	39	ヨウブ	Clb	4.7	5.0	1.3	シカ剥皮被害(DD)、半枯れ(WT)	50	39
0306	50	40	コハナチリカエデ	Acai	9.0	9.1	1.3		55	43
0306	51	41	ハチチリカエデ	Acj	6.5	6.5	1.3		52	41
0306	53	41	ハチチリカエデ	Acj	13.0	13.4	1.3		53	41
0306	54	42	ハチチリカエデ	Acj	6.9	7.0	1.3		84	63
0306	55	43	イヌアナ	Faj	5.8	7.6	1.3		56	44
0306	56	43	イヌアナ	Faj	40.4	40.9	1.3		57	44
0306	57	43	イヌアナ	Faj	5.9	6.5	1.3		58	44
0306	58	43	イヌアナ	Faj	20.0	20.0	1.3		59	44
0306	59	43	イヌアナ	Faj	26.6	26.8	1.3		60	44
0306	60	43	イヌアナ	Faj	6.2	7.5	1.3		61	44
0306	61	44	ツガ	Tss	36.0	36.4	1.3		62	45
0306	62	45	アセビ	Pja	13.6	13.8	1.3		63	46
0306	63	45	アセビ	Pja	10.8	11.2	1.3		64	46
0306	64	46	アセビ	Pja	10.5	10.8	1.3		65	47
0306	65	47	ツガ	Tss	70.8	71.1	1.3		66	48
0306	66	48	ヨウブ	Clb	9.7	9.6	1.3	半枯れ(WT)	67	49
0306	67	49	コハナチリカエデ	Acai	5.7	5.7	1.3		68	50
0306	68	50	ヨウブ	Clb	14.8	14.8	1.3		69	51
0306	69	51	アセビ	Pja	進界木(RT)	5.1	1.3			
0306	70	52	ツガ	Tss	105.7	108.2	1.3		71	53
0306	71	53	ハチチリカエデ	Acj	5.3	6.2	1.3		72	54
0306	72	54	マルハアオダモ	Frs	6.0	6.4	1.3		73	55
0306	73	55	ユキネカエデ	Acmi	7.6	9.2	1.3		74	56
0306	74	56	コハナチリカエデ	Acai	27.1	27.8	1.3		75	57
0306	75	57	サラサドウダン	Eca	5.1	5.3	1.3	シカ剥皮被害(DD)	76	58
0306	76	58	サラサドウダン	Eca	6.8	7.0	1.3	シカ剥皮被害(DD)	77	59
0306	77	58	サラサドウダン	Eca	6.0	5.9	1.3	シカ剥皮被害(DD)	78	59
0306	78	59	オオヤマノクサ	Frs	11.6	12.2	1.3		82	62
0306	79	60	ハクウンボク	Sto	5.2	5.9	1.3		81	61
0306	80	61	ヨウブ	Clb	13.3	13.2	1.3		79	60
0306			ハクウンボク	Sto	5.5	枯れ(D)	1.3		29	24
0306			ウリハダカエデ	Acr	枯れ(D)	枯れ(D)	1.3		41	31
0306			ヨウブ	Clb	枯れ(D)	枯れ(D)	1.3		70	52
0306			ヨウブ	Clb	枯れ(D)	枯れ(D)	1.3		80	60
0306			イヌアナ	Faj	7.6	枯れ(D)	1.3	折れ(SB)、測定不可(CM)	85	45
0306			ハチチリカエデ	Acj	14.0	枯れ(D)	1.3	腐れ(SD)	83	63
0306			ツガ	Tss	枯れ(D)	枯れ(D)	1.1		6	4
0306			ツガ	Tss	枯れ(D)	枯れ(D)	1.3		51	40

区画番号 QN	札番号 TNS	株番号 SN	樹種 Japanese name	略号 AB	DBH(cm)		測定高 MHD	備考 Remarks	旧札番号 PTNS	旧株番号 PSN
					2004	2009				
0207	59	41	コシアブラ	Aac	7.1	7.4	1.3		69	46
0207	60	42	コハウチガキエデ	Acai	25.1	25.3	1.3		70	47
0207	61	43	コハウチガキエデ	Acai	17.3	17.4	1.3		71	48
0207	62	44	アセビ	Pja	8.0	8.2	1.3		72	49
0207	63	44	アセビ	Pja	7.7	7.8	1.3		73	49
0207	64	45	ナツツバキ	Spc	6.8	6.6	1.3		74	50
0207	65	46	ツガ	Tss	91.5	92.5	1.3		75	51
0207	66	47	アセビ	Pja	11.0	11.6	1.3		76	52
0207	67	48	アセビ	Pja	6.8	6.8	1.3		79	54
0207	68	49	アセビ	Pja	9.0	9.4	1.3		80	55
0207	69	50	ツガ	Tss	28.5	28.7	1.3		81	56
0207	70	51	ナツツバキ	Spc	5.5	5.4	1.3		82	57
0207	71	51	ナツツバキ	Spc	28.9	29.3	1.3		83	57
0207	72	52	コシネカエデ	Acmi	6.8	6.8	1.3	半枯れ(WT)	84	58
0207	73	53	アセビ	Pja	6.9	7.1	1.3	剥皮(PB)	85	59
0207	74	53	アセビ	Pja	5.4	5.6	1.3	剥皮(PB)	86	59
0207	75	54	アセビ	Pja	5.1	5.2	1.3		87	60
0207			コハウチガキエデ	Acai	枯れ(D)	枯れ(D)	1.3		2	2
0207			ツガ	Tss	枯れ(D)	枯れ(D)	1.3		3	3
0207			アセビ	Pja	枯れ(D)	枯れ(D)	1.3		18	18
0207			イヌナ	Faj	枯れ(D)	枯れ(D)	1.3		43	32
0207			コハウチガキエデ	Acai	枯れ(D)	枯れ(D)	1.3		46	35
0207			アセビ	Pja	枯れ(D)	枯れ(D)	1.3		51	38
0207			アセビ	Pja	枯れ(D)	枯れ(D)	1.3		52	38
0207			アセビ	Pja	枯れ(D)	枯れ(D)	1.3		53	38
0207			ウハダガエデ	Acr	枯れ(D)	枯れ(D)	1.3		54	39
0207			イヌナ	Faj	枯れ(D)	枯れ(D)	1.3		67	44
0207			コシネカエデ	Acmi	枯れ(D)	枯れ(D)	1.3		77	53
0207			アセビ	Pja	枯れ(D)	枯れ(D)	1.3		78	54

区画番号 QN	札番号 TNS	株番号 SN	樹種 Japanese name	略号 AB	DBH(cm)		測定高 MHD	備考 Remarks	旧札番号 PTNS	旧株番号 PSN
					2004	2009				
0206	1	1	アセビ	Pja	5.5	5.4	1.3		273	2
0206	2	2	アカンデ	Cal	30.8	30.7	1.3		274	3
0206	3	3	アセビ	Pja	13.9	13.9	1.3		275	4
0206	4	3	アセビ	Pja	灌界木(RT)	6.9	1.3			
0206	5	4	ツガ	Tss	63.9	65.1	1.3		277	6
0206	6	5	アセビ	Pja	5.7	5.7	1.3		278	7
0206	7	6	アセビ	Pja	10.0	10.1	1.3		279	8
0206	8	7	リュウブ	Cib	11.3	11.5	1.3	シカ剥皮食害(DD)	282	10
0206	9	8	イヌナ	Faj	7.1	7.0	1.3		284	12
0206	10	8	イヌナ	Faj	12.9	12.7	1.3		285	12
0206	11	8	イヌナ	Faj	50.8	51.0	1.3		286	12
0206	12	8	イヌナ	Faj	20.6	20.7	1.3		288	12
0206	13	9	アセビ	Pja	8.0	8.0	1.3	幹割れ(SC)	289	13
0206	14	10	アカンデ	Cal	8.6	9.1	1.3		290	14
0206	15	11	ハクウソク	Sto	14.7	15.0	1.3		291	15
0206	16	12	ツガ	Tss	96.8	99.5	1.3		297	21
0206	17	13	アセビ	Pja	7.4	7.0	1.3		296	20
0206	18	14	アセビ	Pja	9.6	9.8	1.3		295	19
0206	19	15	ツガ	Tss	67.9	69.5	1.3		293	17
0206	20	16	アセビ	Pja	10.4	10.1	1.3		294	18
0206	21	17	アセビ	Pja	6.2	6.0	1.3		298	22
0206	22	18	アセビ	Pja	6.8	7.0	1.3		300	23
0206	23	19	アワキ	Mem	6.8	7.5	1.3		301	24
0206	24	19	アワキ	Mem	13.0	12.8	1.3		302	24
0206	25	20	コハウチガキエデ	Acai	11.0	11.1	1.3		309	28
0206	26	21	イヌナ	Faj	31.5	31.7	1.3		303	25
0206	27	21	イヌナ	Faj	31.2	31.4	1.3		305	25
0206	28	22	アオハダ	Hm	9.1	9.2	1.3		306	26
0206	29	23	アセビ	Pja	9.0	8.9	1.3		308	27
0206	30	24	コシネカエデ	Acmi	8.2	8.3	1.3		312	31
0206	31	25	ミスズ	Beg	55.0	56.4	1.3		314	33
0206	32	26	アセビ	Pja	6.7	6.7	1.3		315	34
0206	33	26	アセビ	Pja	8.1	7.9	1.3		316	34
0206	34	26	アセビ	Pja	14.0	13.7	1.3		317	34
0206	35	27	リュウブ	Cib	10.3	10.1	1.3		318	35
0206	36	28	アカンデ	Cal	20.7	20.5	1.3		319	36
0206	37	29	コシアブラ	Aac	18.4	19.0	1.3		320	37
0206	38	30	コシネカエデ	Acmi	6.8	7.4	1.3		321	38
0206	39	31	ツガ	Tss	66.3	67.2	1.3		322	39
0206	40	32	アカンデ	Cal	19.3	20.4	1.3		325	42
0206	41	33	アカンデ	Cal	17.3	17.6	1.3		326	43
0206	42	34	アセビ	Pja	10.7	10.8	1.3		327	44
0206	43	35	アセビ	Pja	8.7	8.5	1.3		328	45
0206	44	36	リュウブ	Cib	5.4	5.3	1.3	シカ剥皮食害(DD)	329	46
0206	45	37	リュウブ	Cib	8.4	8.1	1.3		331	47
0206	46	37	リュウブ	Cib	11.0	11.0	1.3		332	47
0206	47	38	アセビ	Pja	11.0	11.0	1.3		333	48
0206	48	39	アセビ	Pja	7.2	6.9	1.3		335	50
0206	49	40	ウハダガエデ	Acr	5.5	6.4	1.3	シカ角擦り(DD)	362	72
0206	50	41	アオハダ	Hm	16.1	15.9	1.3		337	52
0206	51	42	アワキ	Mem	6.3	7.0	1.3		338	53
0206	52	43	カウマ	Bvi	28.0	29.3	1.3		341	55
0206	53	44	リュウブ	Cib	20.8	20.8	1.3	シカ剥皮食害(DD)	344	57
0206	54	45	アセビ	Pja	5.1	5.1	1.3		347	58
0206	55	45	アセビ	Pja	5.7	5.7	1.3		346	58
0206	56	46	イヌナ	Faj	32.1	33.4	1.3		350	61
0206	57	46	イヌナ	Faj	7.3	7.4	1.3		351	61
0206	58	47	ツガ	Tss	31.2	31.5	1.3		352	62
0206	59	48	ツガ	Tss	37.5	38.7	1.3		353	63
0206	60	49	ナツツバキ	Spa	5.9	6.2	1.3		354	64
0206	61	50	アカンデ	Cal	18.5	19.2	1.3		359	69
0206	62	51	アセビ	Pja	8.5	8.3	1.3		358	68
0206	63	52	ツガ	Tss	9.3	10.0	1.3	シカ剥皮食害(DD)	356	66
0206	64	54	ウハダガエデ	Acr	5.0	5.8	1.3		364	74

区画番号 QN	札番号 TNS	株番号 SN	樹種 Japanese name	略号 AB	DBH(cm)		測定高 MHD	備考 Remarks	旧札番号 PTNS	旧株番号 PSN
					2004	2009				
0206	65	55	カハダカエデ	Acr	4.8	6.3	1.3		365	75
0206	66	53	ハクワンホク	Sto	5.0	5.1	1.3		363	73
0206			ハクワンホク	Sto	枯れ(D)	枯れ(D)	1.3		272	1
0206			ウツブ	Cib	枯れ(D)	枯れ(D)	1.3		280	9
0206			ウツブ	Cib	枯れ(D)	枯れ(D)	1.3		281	9
0206			イヌナ	Faj	枯れ(D)	枯れ(D)	1.3		292	16
0206			イヌナ	Faj	枯れ(D)	枯れ(D)	1.3		304	25
0206			アオハダ	Iim	枯れ(D)	枯れ(D)	1.3		307	26
0206			カミスギクワ	Prq	枯れ(D)	枯れ(D)	1.3		310	29
0206			ハクワカエデ	Acj	枯れ(D)	枯れ(D)	1.3		323	40
0206			アセビ	Cal	枯れ(D)	枯れ(D)	1.3		324	41
0206			アセビ	Fja	枯れ(D)	枯れ(D)	1.3		336	51
0206			アツアキ	Mem	枯れ(D)	枯れ(D)	1.3		339	53
0206			ウツブ	Cib	枯れ(D)	枯れ(D)	1.3		343	57
0206			アツアキ	Mem	枯れ(D)	枯れ(D)	1.3		349	60
0206			ツガ	Tss	枯れ(D)	枯れ(D)	1.3		360	70
0206			ウツブ	Cib	5.4	枯れ(D)	1.3		366	65
0206			ウツブ	Cib	6.4	枯れ(D)	1.3	シカ剥皮食害(DD)	355	65
0206			ウツブ	Cib	8.6	枯れ(D)	1.3		283	11
0206			ウツブ	Cib	10.5	枯れ(D)	1.3	シカ剥皮食害(DD)	345	57
0206			ハクワンホク	Sto	10.3	枯れ(D)	1.3		340	54

区画番号 QN	札番号 TNS	株番号 SN	樹種 Japanese name	略号 AB	DBH(cm)		測定高 MHD	備考 Remarks	旧札番号 PTNS	旧株番号 PSN
					2004	2009				
0108	1	1	ウツブ	Cib	17.7	17.9	1.3		1	1
0108	2	2	アセビ	Fja	5.8	6.1	1.3		71	59
0108	3	3	イヌナ	Faj	8.7	8.9	1.3		4	4
0108	4	4	イヌナ	Faj	37.8	39.1	1.3		5	5
0108	5	5	イヌナ	Faj	37.1	37.5	1.7		6	6
0108	6	6	イヌナ	Faj	12.9	13.0	1.7		7	7
0108	7	7	イヌナ	Faj	8.2	8.2	1.3		8	8
0108	8	8	ツガ	Tss	42.8	43.9	1.3		9	9
0108	9	9	ツガ	Tss	47.0	48.2	1.3		10	10
0108	10	10	アセビ	Fja	6.2	6.5	1.3	幹腐れ(SD)	11	11
0108	11	11	アセビ	Fja	7.7	7.9	1.3		12	12
0108	12	12	イヌナ	Faj	22.3	23.2	1.3		16	16
0108	13	13	オオヤマザクラ	Prs	19.5	19.7	1.3		13	13
0108	14	14	コネカエデ	Acmi	7.0	7.4	1.3		15	15
0108	15	15	ツガ	Tss	60.4	62.4	1.3		18	18
0108	16	16	アセビ	Fja	7.1	7.1	1.3		20	20
0108	17	17	アセビ	Fja	7.0	7.1	1.3		21	21
0108	18	18	アセビ	Fja	9.2	9.1	1.0	根倒れ(UR)	22	22
0108	19	18	アセビ	Fja	5.8	5.8	1.0		23	22
0108	20	19	クマシデ	Caj	12.0	12.3	1.3		24	23
0108	21	20	ウツブ	Cib	7.5	7.4	1.3	元腐れ(SD)	26	25
0108	22	21	ウツブ	Cib	11.9	12.4	1.3	シカ剥皮食害(DD)	27	26
0108	23	22	コシアブラ	Asc	9.0	9.2	1.3		30	29
0108	24	23	アセビ	Fja	4.8	5.0	1.3		80	67
0108	25	24	ツガ	Tss	82.7	83.7	1.3		31	30
0108	26	25	イヌナ	Faj	33.7	34.7	1.3		34	32
0108	27	25	イヌナ	Faj	12.2	12.2	1.3		35	32
0108	28	25	イヌナ	Faj	19.0	20.0	1.3		37	32
0108	29	25	イヌナ	Faj	4.6	5.1	1.3		81	32
0108	30	26	アセビ	Fja	15.1	15.0	1.3	根倒れ(UR)	38	33
0108	31	27	コウチリカエデ	Acst	46.1	46.5	1.3		40	34
0108	32	28	アセビ	Fja	11.6	11.8	1.3		41	35
0108	33	28	アセビ	Fja	15.1	15.2	1.3		42	35
0108	34	29	ウツブ	Cib	21.3	21.2	1.3		43	36
0108	35	30	アセビ	Fja	8.3	8.9	1.3		44	37
0108	36	31	アセビ	Fja	9.5	9.6	1.3		45	38
0108	37	31	アセビ	Fja	8.0	8.0	1.3		46	38
0108	38	32	チナブトウダン	Bce	5.2	5.5	1.3		74	62
0108	39	33	アセビ	Fja	6.2	6.2	1.3		76	64
0108	40	34	ウツブ	Cib	11.3	11.6	1.3		49	41
0108	41	35	ウツブ	Cib	7.1	7.1	1.3		50	42
0108	42	36	コウチリカエデ	Acst	17.5	18.1	1.3		51	43
0108	43	37	コネカエデ	Acmi	5.6	5.7	1.3		52	44
0108	44	38	マルバカエデ	Acd	27.2	27.2	1.3		54	46
0108	45	38	マルバカエデ	Acd	5.6	6.3	1.3		82	46
0108	46	38	マルバカエデ	Acd	進界木(RT)	5.7	1.3			
0108	47	39	カハダカエデ	Acr	20.4	21.0	1.3		55	47
0108	48	40	イヌナ	Faj	19.9	20.4	1.3		57	49
0108	49	40	イヌナ	Faj	7.7	8.3	1.3		58	49
0108	50	41	イヌナ	Faj	17.1	17.4	1.3		59	50
0108	51	41	イヌナ	Faj	進界木(RT)	5.1	1.3			
0108	52	42	アセビ	Fja	6.3	6.4	1.3		60	51
0108	53	42	アセビ	Fja	8.3	8.7	1.3		61	51
0108	54	43	ナツツバキ	Spe	18.8	18.9	1.3		62	52
0108	55	44	ツギ	Tss	59.2	60.9	1.3		63	53
0108	56	45	アセビ	Fja	13.5	13.5	1.3		64	54
0108	57	46	ウツブ	Cib	14.6	14.6	1.3		65	55
0108	58	46	ウツブ	Cib	5.3	5.3	1.3		66	55
0108	59	47	アセビ	Fja	9.5	9.6	1.3		67	56
0108	60	47	アセビ	Fja	8.9	8.8	1.3		68	56
0108	61	48	ウツブ	Cib	15.9	15.7	1.3		70	58
0108	62	48	ウツブ	Cib	5.7	5.7	1.3		78	58
0108			ナツツバキ	Spe	枯れ(D)	枯れ(D)	1.3		2	2
0108			ハクワンホク	Sto	枯れ(D)	枯れ(D)	1.3		3	3
0108			コネカエデ	Acmi	枯れ(D)	枯れ(D)	1.3		14	14
0108			イヌナ	Faj	枯れ(D)	枯れ(D)	1.3		17	17
0108			マシロアオダモ	Prs	枯れ(D)	枯れ(D)	1.3		29	28
0108			ウツブ	Cib	枯れ(D)	枯れ(D)	1.3		32	31
0108			ウツブ	Cib	枯れ(D)	枯れ(D)	1.3		33	31
0108			アセビ	Fja	枯れ(D)	枯れ(D)	1.8		39	38
0108			ホオノキ	Mao	枯れ(D)	枯れ(D)	1.3		47	39
0108			カミスギクワ	Prq	枯れ(D)	枯れ(D)	1.3		48	40

区画番号 QN	札番号 TNS	株番号 SN	樹種 Japanese name	略号 AB	DBH(cm)	DBH(cm)	測定高 MHD	備考 Remarks	旧札番号	旧株番号
					2004	2009			PTNS	PSN
0108			アセビ	<i>Pja</i>	枯れ(D)	枯れ(D)	1.3		53	45
0108			アセビ	<i>Pja</i>	枯れ(D)	枯れ(D)	2.0		69	57
0108			コウチリカエデ	<i>Acai</i>	枯れ(D)	枯れ(D)	1.3		72	60
0108			リュウブ	<i>Cib</i>	5.1	枯れ(D)	1.3	幹折れ(SBM)	79	66
0108			イヌナ	<i>Faj</i>	39.7	枯れ(D)	1.3	折れ(SB)	36	32
0108			チノドウダン	<i>Ece</i>	6.3	枯れ(D)	1.3		75	63
0108			コシアブラ	<i>Asc</i>	6.6	枯れ(D)	1.3		28	27
0108			リュウブ	<i>Cib</i>	6.9	枯れ(D)	1.3		25	24
0108			アラクアオダモ	<i>Frl</i>	8.6	枯れ(D)	1.3		19	19
0108			オヤマギク	<i>Pra</i>	9.2	枯れ(D)	1.3		56	48

区画番号 QN	札番号 TNS	株番号 SN	樹種 Japanese name	略号 AB	DBH(cm)	DBH(cm)	測定高 MHD	備考 Remarks	旧札番号	旧株番号
					2004	2009			PTNS	PSN
0107		1	コシカエデ	<i>Acmi</i>	9.0	9.6	1.3		1	1
0107		2	リュウブ	<i>Cib</i>	7.1	7.1	1.3		2	2
0107		3	リュウブ	<i>Cib</i>	10.7	10.7	1.3		3	2
0107		4	アセビ	<i>Pja</i>	5.4	5.7	1.3		4	3
0107		5	アセビ	<i>Pja</i>	4.9	5.2	1.3	旧株番号間違い(PSN error)	84	74
0107		6	リュウブ	<i>Cib</i>	5.5	5.3	1.3		5	4
0107		7	ミスズ	<i>Bog</i>	50.1	51.0	1.3		6	5
0107		8	アセビ	<i>Pja</i>	17.0	16.6	1.3	半枯れ(WT)	7	6
0107		9	アセビ	<i>Pja</i>	進界木(RT)	5.2	1.3			
0107		10	アセビ	<i>Pja</i>	進界木(RT)	5.2	1.3			
0107		11	ツグ	<i>Tss</i>	39.7	40.1	1.3		8	7
0107		12	ツグ	<i>Tss</i>	15.7	15.8	1.3		11	10
0107		13	ツグ	<i>Tss</i>	76.0	77.5	1.3		12	11
0107		14	コシカエデ	<i>Acmi</i>	5.5	5.5	1.3		13	12
0107		15	ツグ	<i>Tss</i>	28.3	29.3	1.3		14	13
0107		16	ツグ	<i>Tss</i>	14.0	14.0	1.3		15	14
0107		17	ツグ	<i>Tss</i>	26.8	27.0	1.3		16	15
0107		18	ツグ	<i>Tss</i>	39.0	39.7	1.3		17	16
0107		19	ツグ	<i>Tss</i>	23.9	24.4	1.3		18	17
0107		20	コシカエデ	<i>Acmi</i>	6.2	6.1	1.3		19	18
0107		21	リュウブ	<i>Cib</i>	5.5	5.4	1.3		20	19
0107		22	リュウブ	<i>Cib</i>	13.8	13.8	1.3		21	20
0107		23	チノドウダン	<i>Ece</i>	6.2	6.2	1.3		23	21
0107		24	フナ	<i>Fac</i>	49.0	49.8	1.3		24	22
0107		25	フナ	<i>Fac</i>	72.7	74.8	1.3		26	24
0107		26	モミ	<i>Abf</i>	6.5	7.1	1.3		27	25
0107		27	リュウブ	<i>Cib</i>	6.1	6.1	1.3		29	27
0107		28	イヌナ	<i>Faj</i>	8.9	9.4	1.3		30	28
0107		29	イヌナ	<i>Faj</i>	32.4	33.6	1.3		31	28
0107		30	イヌナ	<i>Faj</i>	41.2	41.0	1.3		32	28
0107		31	イヌナ	<i>Faj</i>	8.9	9.5	1.3		33	28
0107		32	アセビ	<i>Pja</i>	4.9	5.9	1.3		85	75
0107		33	マルバカエデ	<i>Accd</i>	22.0	21.6	1.3		35	30
0107		34	リュウブ	<i>Acr</i>	18.9	22.3	1.3		34	29
0107		35	ツグ	<i>Tss</i>	18.0	18.4	1.3		36	31
0107		36	アセビ	<i>Pja</i>	進界木(RT)	6.3	1.3			
0107		37	アセビ	<i>Pja</i>	7.4	7.6	1.3		38	33
0107		38	アセビ	<i>Pja</i>	16.2	16.8	1.3		39	34
0107		39	アセビ	<i>Pja</i>	7.0	7.1	1.3	半割れ(SC)	40	35
0107		40	アラクアオダモ	<i>Frl</i>	6.5	6.8	1.3		41	36
0107		41	アセビ	<i>Pja</i>	6.0	6.3	1.3		42	37
0107		42	アセビ	<i>Pja</i>	進界木(RT)	5.3	1.3			
0107		43	アセビ	<i>Pja</i>	進界木(RT)	6.7	1.3			
0107		44	フナ	<i>Fac</i>	60.3	61.5	1.3		44	39
0107		45	アセビ	<i>Pja</i>	6.5	6.5	1.3		45	40
0107		46	アセビ	<i>Pja</i>	14.0	14.3	1.3		48	43
0107		47	アセビ	<i>Pja</i>	8.9	9.1	1.3		49	44
0107		48	アセビ	<i>Pja</i>	18.1	18.4	1.3		50	45
0107		49	アセビ	<i>Pja</i>	6.0	6.5	1.3		51	46
0107		50	ツグ	<i>Tss</i>	5.8	6.4	1.3		86	76
0107		51	ミスズ	<i>Quc</i>	33.8	35.4	1.3		52	47
0107		52	リュウブ	<i>Cib</i>	5.4	5.3	1.3	シカ剥皮食害(DD)	87	77
0107		53	アセビ	<i>Pja</i>	14.4	14.8	1.3		54	49
0107		54	コウチリカエデ	<i>Acmi</i>	6.0	6.2	1.3		55	50
0107		55	アラクアオダモ	<i>Frl</i>	11.7	11.7	1.3		56	51
0107		56	アセビ	<i>Pja</i>	5.9	6.1	1.3		57	52
0107		57	アセビ	<i>Pja</i>	5.8	6.0	1.3		59	54
0107		58	アセビ	<i>Pja</i>	16.3	16.8	1.0		60	55
0107		59	アセビ	<i>Pja</i>	9.8	9.8	1.3		63	58
0107		60	アセビ	<i>Pja</i>	8.2	8.5	1.3		64	58
0107		61	アカンデ	<i>Cal</i>	24.5	24.5	1.3		65	59
0107		62	リュウブ	<i>Cib</i>	10.4	10.7	1.3	シカ剥皮食害(DD)	66	60
0107		63	アセビ	<i>Pja</i>	8.5	9.0	1.3		70	61
0107		64	リュウブ	<i>Cib</i>	14.0	14.9	1.3		73	64
0107		65	リュウブ	<i>Cib</i>	9.2	9.0	1.3		74	65
0107		66	リュウブ	<i>Cib</i>	8.3	8.7	1.3		72	63
0107		67	ツグ	<i>Tss</i>	77.8	78.2	1.3		76	67
0107		68	オオレシバ	<i>Bss</i>	70.7	70.7	1.3		77	68
0107		69	ツグ	<i>Tss</i>	50.5	51.2	1.3		78	69
0107		70	アセビ	<i>Pja</i>	5.4	5.4	1.3		79	70
0107		71	リュウブ	<i>Cib</i>	7.4	7.5	1.3		80	71
0107		72	アセビ	<i>Pja</i>	進界木(RT)	6.0	1.3			
0107		73	リュウブ	<i>Cib</i>	8.0	7.9	1.3		81	72
0107		74	リュウブ	<i>Cib</i>	進界木(RT)	5.4	1.3			
0107		75	アセビ	<i>Pja</i>	5.7	5.8	1.3		83	45
0107			リュウブ	<i>Cib</i>	枯れ(D)	枯れ(D)	1.3		9	8
0107			リュウブ	<i>Cib</i>	枯れ(D)	枯れ(D)	1.3		10	9
0107			リュウブ	<i>Cib</i>	枯れ(D)	枯れ(D)	1.3		25	23
0107			ミスズ	<i>Quc</i>	枯れ(D)	枯れ(D)	1.3		28	26
0107			アセビ	<i>Pja</i>	枯れ(D)	枯れ(D)	1.3		37	32
0107			アセビ	<i>Pja</i>	11.8	枯れ(D)	1.3	折れ(SB)	43	38
0107			ハクサンボク	<i>Sto</i>	枯れ(D)	枯れ(D)	1.3		46	41
0107			アセビ	<i>Pja</i>	枯れ(D)	枯れ(D)	1.3		47	42

区画番号 QN	札番号 TNS	株番号 SN	樹種 Japanese name	略号 AB	DBH(cm)		測定高 MHD	備考 Remarks	旧札番号 旧株番号	
					2004	2009			PTNS	PSN
0107			リュウウ	Cib	10.4	枯れ(D)	1.3	元折れ(SBM)、測定不可(CM)	53	48
0107			コシネカエデ	Acmi	枯れ(D)	枯れ(D)	1.3		58	53
0107			コシネカエデ	Acmi	枯れ(D)	枯れ(D)	1.3		61	56
0107			アセビ	Pja	6.8	枯れ(D)	1.3		67	61
0107			アセビ	Pja	枯れ(D)	枯れ(D)	1.3		68	61
0107			アセビ	Pja	枯れ(D)	枯れ(D)	1.3		69	61
0107			コシネカエデ	Acmi	枯れ(D)	枯れ(D)	1.3		71	62
0107			ウダイロシバ	Bem	枯れ(D)	枯れ(D)	1.3		75	66
0107			ウミスズクワ	Prg	枯れ(D)	枯れ(D)	1.3		82	73
0107			アラゲアオダモ	Frl	12.2	枯れ(D)	1.3		62	57

区画番号 QN	札番号 TNS	株番号 SN	樹種 Japanese name	略号 AB	DBH(cm)		測定高 MHD	備考 Remarks	旧札番号 PTNS	旧株番号 PSN
					2005	2009				
1011	1	1	モミ	Abf	51.9	54.5	1.3		2	2
1011	2	2	キナガ	Pha	22.0	22.5	1.3		4	4
1011	3	3	ツツハシ	Spc	16.5	15.7	1.3	シカ剥皮食害(DD)	8	7
1011	4	4	ハクハク	Sto	20.8	20.6	1.3		10	9
1011	5	5	ミナ	Swc	16.0	15.8	1.3		13	12
1011	6	6	ヨウブ	Cib	7.2	7.0	1.3		14	13
1011	7	7	ヨウブ	Cib	6.7	6.9	1.3		15	14
1011	8	8	イヌナ	Faj	8.9	8.8	1.3		16	15
1011	9	8	イヌナ	Faj	17.7	17.5	1.3		17	15
1011	10	8	イヌナ	Faj	17.3	17.3	1.3		18	15
1011	11	9	オウソバ	Cac	6.1	6.0	1.3		20	17
1011	12	10	イヌナ	Faj	9.2	9.5	1.3		22	19
1011	13	10	イヌナ	Faj	36.2	36.8	1.3		23	19
1011	14	10	イヌナ	Faj	9.2	9.4	1.3		24	19
1011	15	10	イヌナ	Faj	15.7	16.0	1.3		25	19
1011	16	10	イヌナ	Faj	16.4	16.6	1.3		26	19
1011	17	11	アセビ	Pja	10.2	9.8	1.3	剥皮(PB)	27	20
1011	18	11	アセビ	Pja	10.9	11.1	1.3		28	20
1011	19	12	アセビ	Pja	8.7	8.7	1.3		29	21
1011	20	13	アセビ	Pja	20.6	21.2	1.3		30	22
1011	21	14	アセビ	Pja	13.1	13.0	1.3		31	23
1011	22	14	アセビ	Pja	10.3	10.0	1.3		32	23
1011	23	14	アセビ	Pja	10.5	10.1	1.3	斜め(SL)	33	23
1011	24	15	アセビ	Pja	6.7	6.4	1.3	幹割れ(SC)	34	24
1011	25	16	イヌデ	Cat	40.0	41.0	1.3		36	25
1011	26	17	ヨウブ	Cib	9.4	9.1	1.3		39	28
1011	27	18	アセビ	Pja	9.0	8.8	1.3		40	29
1011	28	18	アセビ	Pja	10.1	10.7	1.3		41	29
1011	30	19	ハクハク	Sto	20.2	20.2	1.3		42	30
1011	31	20	イヌナ	Faj	22.1	22.5	1.3		43	31
1011	32	20	イヌナ	Faj	8.2	8.2	1.3		44	31
1011	33	20	イヌナ	Faj	36.7	38.1	1.6		45	31
1011	34	20	イヌナ	Faj	6.5	6.2	1.3		47	31
1011	35	20	イヌナ	Faj	5.2	5.1	1.3		48	31
1011	36	21	イヌナ	Faj	31.3	31.8	1.3		50	33
1011	37	21	イヌナ	Faj	9.0	9.7	1.3		51	33
1011	38	22	イヌナ	Faj	14.7	14.9	1.3		55	35
1011	39	22	イヌナ	Faj	13.4	13.8	1.3		56	35
1011	40	22	イヌナ	Faj	41.4	41.2	1.3		57	35
1011	41	22	イヌナ	Faj	20.5	20.8	1.3		58	35
1011	42	22	イヌナ	Faj	6.3	6.1	1.3		59	35
1011	43	22	イヌナ	Faj	5.8	5.9	1.3		119	35
1011	44	22	イヌナ	Faj	27.0	27.1	1.3		60	35
1011	45	22	イヌナ	Faj	8.8	8.5	1.3		62	35
1011	46	23	イヌナ	Faj	20.3	20.4	1.3		53	34
1011	47	23	イヌナ	Faj	28.0	28.4	1.3		54	34
1011	48	23	イヌナ	Faj	5.3	5.5	1.3		118	34
1011	49	24	イヌデ	Cal	8.5	8.5	1.3		63	36
1011	50	25	アセビ	Pja	6.1	6.0	1.2		64	37
1011	51	26	イヌナ	Faj	30.9	32.8	1.3		65	38
1011	52	26	イヌナ	Faj	28.6	29.5	1.3		67	38
1011	53	26	イヌナ	Faj	34.0	33.7	1.3		68	38
1011	54	26	イヌナ	Faj	5.0	5.5	1.3		120	38
1011	55	26	イヌナ	Faj	11.6	11.5	1.3		69	38
1011	56	26	イヌナ	Faj	11.3	11.2	1.3		70	38
1011	57	27	アセビ	Pja	14.0	14.2	1.3		71	39
1011	58	27	アセビ	Pja	10.5	10.8	1.3		72	39
1011	59	28	アオハダ	Ilm	15.1	14.8	1.3		73	40
1011	60	29	アセビ	Pja	5.9	5.8	1.3		74	41
1011	61	29	アセビ	Pja	6.1	6.5	1.3		75	41
1011	62	29	アセビ	Pja	6.4	6.4	1.3		76	41
1011	63	30	ミズカエデ	Acmi	16.7	17.4	1.3		77	42
1011	64	31	アセビ	Pja	10.3	10.0	1.3		79	44
1011	65	31	アセビ	Pja	11.5	11.5	1.3		80	44
1011	66	32	ツガ	Tss	12.0	12.2	1.3		81	45
1011	67	33	オノモミ	Bes	70.6	69.4	1.3		82	46
1011	68	34	ツガ	Tss	26.6	27.1	1.3	シカ角割り(DD)	83	47
1011	69	35	アセビ	Pja	7.3	7.3	1.3		85	48
1011	70	36	ツガ	Tss	42.3	44.1	1.3		86	49
1011	71	37	アセビ	Pja	5.5	5.2	1.3		87	50
1011	72	37	アセビ	Pja	10.3	10.7	1.2		88	50
1011	73	38	ツガ	Tss	19.3	19.3	1.3		89	51
1011	74	39	アセビ	Pja	6.8	7.0	1.3		90	52
1011	75	40	ブナ	Fac	11.0	10.9	1.3		93	55
1011	76	41	アセビ	Pja	7.5	7.7	1.3		94	56
1011	77	42	モミ	Abf	9.9	9.9	1.3		95	57
1011	78	43	アセビ	Pja	9.0	9.6	1.3		96	58
1011	79	44	イヌナ	Faj	23.7	24.8	1.3		97	59
1011	80	44	イヌナ	Faj	5.8	6.2	1.3		115	59
1011	81	44	イヌナ	Faj	7.0	6.7	1.3		98	59
1011	82	44	イヌナ	Faj	39.4	39.8	1.3		99	59
1011	83	44	イヌナ	Faj	12.8	12.7	1.3		100	59
1011	84	44	イヌナ	Faj	38.9	39.1	1.3		101	59
1011	85	44	イヌナ	Faj	15.6	15.8	1.3		103	59
1011	86	45	アセビ	Pja	5.7	5.8	1.3		104	60
1011	87	45	アセビ	Pja	8.7	8.8	1.3		105	60
1011	88	46	アセビ	Pja	5.4	5.7	1.3		121	61
1011	89	46	アセビ	Pja	8.3	8.3	1.3		106	61
1011	90	47	イヌナ	Faj	6.5	6.3	1.3		107	62
1011	91	47	イヌナ	Faj	38.6	39.2	1.3		108	62
1011	92	47	イヌナ	Faj	10.8	11.1	1.3		109	62
1011	93	47	イヌナ	Faj	35.3	35.3	1.3		110	62
1011	94	47	イヌナ	Faj	5.4	5.8	1.3		122	62
1011	95	48	イヌナ	Faj	18.3	18.8	1.3		111	63
1011	96	48	イヌナ	Faj	23.0	23.3	1.3		113	63
1011	97	49	ハリモミ	Pip	31.2	31.4	1.3		114	64

区画番号 QN	札番号 TNS	株番号 SN	樹種 Japanese name	略号 AB	DBH(cm)		測定高 MHD	備考 Remarks	旧札番号 PTNS	旧株番号 PSN
					2005	2009				
1011			ハクシボク	<i>Sto</i>	枯れ(D)	枯れ(D)	1.3		1	1
1011			アワキ	<i>Mem</i>	枯れ(D)	枯れ(D)	1.3		3	3
1011			イヌシデ	<i>Cat</i>	枯れ(D)	枯れ(D)	1.3		5	5
1011			イヌシデ	<i>Cat</i>	枯れ(D)	枯れ(D)	1.3		6	5
1011			ハクシボク	<i>Sto</i>	枯れ(D)	枯れ(D)	1.3		7	6
1011			ワカラス	<i>Sch</i>	枯れ(D)	枯れ(D)	1.3		11	10
1011			ウミスズクラ	<i>Prg</i>	枯れ(D)	枯れ(D)	1.3		12	11
1011			イヌシデ	<i>Cat</i>	10.1	枯れ(D)	1.3		19	16
1011			アネ	<i>Fac</i>	9.2	枯れ(D)	1.3		21	18
1011			アセビ	<i>Pja</i>	枯れ(D)	枯れ(D)	1.3		35	24
1011			アヲカノオダモ	<i>Frl</i>	5.9	枯れ(D)	1.3		37	26
1011			アオハダ	<i>Ilm</i>	枯れ(D)	枯れ(D)	1.3		38	27
1011			イヌナ	<i>Faj</i>	31.6	枯れ(D)	1.5	2005年まで1.6mで測定 MHD changed(1.6m in 2005)	46	31
1011			アワキ	<i>Mem</i>	枯れ(D)	枯れ(D)	1.3		49	32
1011			イヌナ	<i>Faj</i>	枯れ(D)	枯れ(D)	1.3		52	34
1011			イヌナ	<i>Faj</i>	枯れ(D)	枯れ(D)	1.3		61	35
1011			イヌナ	<i>Faj</i>	枯れ(D)	枯れ(D)	1.3		66	38
1011			ゴネカエデ	<i>Acmi</i>	枯れ(D)	枯れ(D)	1.3		78	43
1011			アセビ	<i>Pja</i>	枯れ(D)	枯れ(D)	1.3		84	48
1011			ツガ	<i>Tss</i>	枯れ(D)	枯れ(D)	1.3		91	53
1011			コハチリカエデ	<i>Acsl</i>	枯れ(D)	枯れ(D)	1.3		92	54
1011			イヌナ	<i>Faj</i>	枯れ(D)	枯れ(D)	1.3		102	59
1011			イヌナ	<i>Faj</i>	枯れ(D)	枯れ(D)	1.3		112	63

区画番号 QN	札番号 TNS	株番号 SN	樹種 Japanese name	略号 AB	DBH(cm)		測定高 MHD	備考 Remarks	旧札番号 PTNS	旧株番号 PSN
					2005	2009				
1010	1	1	ハクシボク	<i>Sto</i>	7.1	7.1	1.3		1	1
1010	2	2	ウミスズクラ	<i>Prg</i>	22.3	23.6	1.3		2	2
1010	3	3	赤オシ	<i>Mao</i>	27.9	28.3	1.3		3	3
1010	4	4	赤オシ	<i>Mao</i>	14.7	14.5	1.3		5	5
1010	5	5	ミスギ	<i>Swc</i>	29.0	30.5	1.3		7	6
1010	6	6	ハクシボク	<i>Sto</i>	21.0	21.3	1.3		9	8
1010	7	7	サシバ	<i>Cac</i>	6.5	6.4	1.3		10	9
1010	8	7	サシバ	<i>Cac</i>	11.4	11.5	1.3		11	9
1010	9	8	サシバ	<i>Cac</i>	14.2	14.6	1.3		13	11
1010	10	9	ナツクハキ	<i>Spc</i>	6.1	6.6	1.3		16	12
1010	11	10	フナ	<i>Fac</i>	56.5	59.1	1.3		17	13
1010	12	11	クマシデ	<i>Caj</i>	7.7	8.0	1.3	先折れ(TB)	20	15
1010	13	12	ハクシボク	<i>Sto</i>	9.8	9.7	1.3	斜め(SL)、半枯れ(WT)	28	23
1010	14	13	ハクシボク	<i>Sto</i>	9.9	10.0	1.3		42	30
1010	15	14	ハクシボク	<i>Sto</i>	11.6	12.0	1.3		22	17
1010	16	15	ウミスズクラ	<i>Prg</i>	12.0	13.8	1.3		25	20
1010	17	15	ウミスズクラ	<i>Prg</i>	11.5	11.1	1.3		126	20
1010	18	16	クサキ	<i>Ctr</i>	13.8	15.2	1.3		26	21
1010	19	17	ウミスズクラ	<i>Prg</i>	17.3	17.3	1.3		49	35
1010	20	18	ハクシボク	<i>Sto</i>	6.0	6.5	1.3		51	37
1010	21	19	ハチリカエデ	<i>Acj</i>	5.3	5.3	1.3		43	31
1010	22	19	ハチリカエデ	<i>Acj</i>	5.4	5.6	1.3		44	31
1010	23	20	イヌナ	<i>Faj</i>	7.9	7.9	1.3		30	25
1010	24	20	イヌナ	<i>Faj</i>	13.5	13.6	1.3		31	25
1010	25	20	イヌナ	<i>Faj</i>	29.9	29.9	1.3		32	25
1010	26	20	イヌナ	<i>Faj</i>	46.6	47.5	1.3		33	25
1010	27	20	イヌナ	<i>Faj</i>	12.3	12.4	1.3		34	25
1010	28	20	イヌナ	<i>Faj</i>	19.9	19.7	1.3		36	25
1010	29	21	ウミスズクラ	<i>Prg</i>	7.8	8.0	1.3		61	46
1010	30	22	アネ	<i>Fac</i>	48.2	48.9	1.3		60	45
1010	31	23	ワカラス	<i>Sch</i>	7.1	7.3	1.3		59	44
1010	32	24	イヌナ	<i>Faj</i>	33.4	33.7	1.3		39	28
1010	33	24	イヌナ	<i>Faj</i>	9.6	10.0	1.3		40	28
1010	34	25	ハチリカエデ	<i>Acj</i>	5.6	5.8	1.3		58	43
1010	35	26	ハクシ	<i>Kap</i>	22.5	24.0	1.3		54	39
1010	36	27	ヨウブ	<i>Cib</i>	10.0	10.4	1.3	シカ剥皮被害(DD)	52	38
1010	37	27	ヨウブ	<i>Cib</i>	6.4	6.4	1.3		53	38
1010	38	28	ヨウブ	<i>Cib</i>	6.8	6.9	1.1		46	33
1010	39	29	イヌシデ	<i>Cat</i>	9.2	9.3	1.3		84	68
1010	40	29	イヌシデ	<i>Cat</i>	8.5	8.8	1.3		85	68
1010	41	30	カ	<i>Cas</i>	21.2	23.8	1.3		83	67
1010	42	31	ハクシボク	<i>Sto</i>	5.4	5.4	1.3		88	70
1010	43	32	アヲカノオダモ	<i>Frl</i>	6.7	7.1	1.3		80	64
1010	44	33	ミスギ	<i>Swc</i>	44.9	46.2	1.3		77	62
1010	45	34	ワケチエンコウカエデ	<i>Aczm</i>	5.2	5.4	1.3		76	61
1010	46	35	アネ	<i>Fac</i>	7.4	7.4	1.3		90	72
1010	47	36	アネ	<i>Fac</i>	12.2	12.2	1.3		89	71
1010	48	37	サシバ	<i>Cac</i>	8.8	8.9	1.3		75	60
1010	49	38	ミスギ	<i>Que</i>	31.2	33.2	1.3		74	59
1010	50	39	ハクシボク	<i>Sto</i>	11.3	11.6	1.3		71	56
1010	51	40	ワケチエンコウカエデ	<i>Aczm</i>	6.0	6.1	1.3		68	53
1010	52	41	アネ	<i>Fac</i>	20.4	20.5	1.3		67	52
1010	53	42	コハチリカエデ	<i>Acsl</i>	5.5	5.3	1.3		62	47
1010	54	43	アネ	<i>Fac</i>	42.4	43.5	1.3		63	48
1010	55	44	アセビ	<i>Pja</i>	5.7	6.2	1.3		65	50
1010	56	45	アセビ	<i>Pja</i>	7.6	8.0	1.3		64	49
1010	57	46	クサノオシ	<i>Acn</i>	5.0	5.1	1.3		66	51
1010	58	47	イヌナ	<i>Faj</i>	18.0	18.3	1.3		96	77
1010	59	47	イヌナ	<i>Faj</i>	33.4	33.9	1.3		97	77
1010	60	47	イヌナ	<i>Faj</i>	11.3	11.6	1.3		99	77
1010	61	48	オオミズ	<i>Acam</i>	17.3	17.4	1.3		94	76
1010	62	49	コハチリカエデ	<i>Acsl</i>	20.8	21.1	1.3		100	78
1010	63	50	コハチリカエデ	<i>Acsl</i>	7.7	7.6	1.3		92	74
1010	64	51	オオミズ	<i>Acam</i>	17.0	17.7	1.3		104	82
1010	65	52	ハクシ	<i>Spc</i>	8.9	8.9	1.3	シカ剥皮被害(DD)	102	80
1010	66	53	アワキ	<i>Mem</i>	進界木(RT)	5.3	1.3			
1010	67	54	ミスギ	<i>Que</i>	18.9	19.9	1.3		107	85
1010	68	55	シラカシ	<i>Aar</i>	7.9	7.6	1.3		108	86
1010	69	56	ワケチエンコウ	<i>Abh</i>	7.5	7.7	1.3		106	84

区画番号 QN	札番号 TNS	株番号 SN	樹種 Japanese name	略号 AB	DBH(cm)	DBH(cm)	測定高 MHD	備考 Remarks	旧札番号	旧株番号
					2005	2009			PTNS	PSN
1010	70	57	クマシデ	Caj	11.9	12.4	1.3		109	87
1010	71	57	クマシデ	Caj	18.5	19.1	1.3		110	87
1010	72	58	ハクシホク	Sto	8.1	8.4	1.3		111	88
1010	73	59	ミスナラ	Quc	14.6	15.3	1.3		115	92
1010	74	60	アラブアオダモ	Frl	6.5	6.5	1.3		117	94
1010	75	61	ウバシカエデ	Acr	11.7	11.8	1.3		123	100
1010	76	62	ウバシカエデ	Acr	13.4	13.7	1.3		122	99
1010	77	63	オオヤマギク	Prs	40.8	43.3	1.3		124	101
1010	78	64	イヌシデ	Cat	16.6	16.7	1.3		125	102
1010			オオヤマギク	Acsb	枯れ(D)	枯れ(D)	1.3		4	4
1010			ホノシ	Mao	枯れ(D)	枯れ(D)	1.3		6	5
1010			ウミスギク	Prj	14.1	枯れ(D)	1.3		8	7
1010			アヲキ	Mem	枯れ(D)	枯れ(D)	1.3		12	10
1010			サウシバ	Cac	枯れ(D)	枯れ(D)	1.3		15	11
1010			ハクシホク	Sto	枯れ(D)	枯れ(D)	1.3		21	16
1010			キハダ	Pha	枯れ(D)	枯れ(D)	1.3		24	19
1010			ハクシホク	Sto	枯れ(D)	枯れ(D)	1.3		27	22
1010			ミスナラ	Quc	枯れ(D)	枯れ(D)	1.3		41	29
1010			ニホコ	Sar	枯れ(D)	枯れ(D)	1.3		45	32
1010			オオヤマギク	Prs	枯れ(D)	枯れ(D)	1.3		47	34
1010			ウミスギク	Prj	枯れ(D)	枯れ(D)	1.3		48	35
1010			シラカシ	Aar	枯れ(D)	枯れ(D)	1.3		50	36
1010			ミスギ	Swc	枯れ(D)	枯れ(D)	1.3		55	40
1010			ウツク	Cib	枯れ(D)	枯れ(D)	1.3		56	41
1010			アラブアオダモ	Frl	枯れ(D)	枯れ(D)	1.3		57	42
1010			ウツク	Cib	6.3	枯れ(D)	1.3		70	55
1010			アヲキ	Mem	枯れ(D)	枯れ(D)	1.3		72	57
1010			コハクシカエデ	Acsi	枯れ(D)	枯れ(D)	1.3		73	58
1010			アラブアオダモ	Frl	枯れ(D)	枯れ(D)	1.3		78	63
1010			アラブアオダモ	Frl	枯れ(D)	枯れ(D)	1.3		79	63
1010			アラブアオダモ	Frl	枯れ(D)	枯れ(D)	1.3		81	65
1010			ハクシホク	Sto	枯れ(D)	枯れ(D)	1.3		86	69
1010			イヌナ	Faj	枯れ(D)	枯れ(D)	1.3		95	77
1010			イヌナ	Faj	枯れ(D)	枯れ(D)	1.3		98	77
1010			アラブアオダモ	Frl	枯れ(D)	枯れ(D)	1.3		101	79
1010			ウラゲエンコウカエデ	Acmc	枯れ(D)	枯れ(D)	1.3		103	81
1010			イヌナ	Faj	枯れ(D)	枯れ(D)	1.3		105	83
1010			ウラゲエンコウカエデ	Acmc	枯れ(D)	枯れ(D)	1.3		112	89
1010			ハシキリ	Kap	枯れ(D)	枯れ(D)	1.3		114	91
1010			アラブアオダモ	Frl	枯れ(D)	枯れ(D)	1.3		116	93
1010			アラブアオダモ	Frl	5.5	枯れ(D)	1.3		118	95
1010			アラブアオダモ	Frl	枯れ(D)	枯れ(D)	1.3		119	96
1010			アラブアオダモ	Frl	枯れ(D)	枯れ(D)	1.3		120	97

区画番号 QN	札番号 TNS	株番号 SN	樹種 Japanese name	略号 AB	DBH(cm)	DBH(cm)	測定高 MHD	備考 Remarks	旧札番号	旧株番号
					2005	2009			PTNS	PSN
0912	1	1	モミ	Abf	5.8	5.8	1.3		1	1
0912	2	2	アセビ	Fja	7.6	7.7	1.3		2	2
0912	3	2	アセビ	Fja	11.7	9.6	1.3	先折れ(TB)	3	2
0912	4	3	コハクシカエデ	Acsi	5.3	5.0	1.3		4	3
0912	5	4	イヌナ	Faj	10.5	10.3	1.3		6	4
0912	6	4	イヌナ	Faj	25.1	25.7	1.3		7	4
0912	7	4	イヌナ	Faj	9.8	9.7	1.3		8	4
0912	8	4	イヌナ	Faj	49.0	49.0	1.8		9	4
0912	9	4	イヌナ	Faj	6.1	5.3	1.3		10	4
0912	10	4	イヌナ	Faj	48.8	49.2	1.6		11	4
0912	11	4	イヌナ	Faj	21.8	21.2	1.6		173	4
0912	12	4	イヌナ	Faj	6.6	6.2	1.3		12	4
0912	13	5	フナ	Fac	10.0	9.8	1.3		13	5
0912	14	6	コハクシカエデ	Acsi	進界木(RT)	5.3	1.3			
0912	15	7	イヌナ	Faj	6.1	6.4	1.3		35	24
0912	16	7	イヌナ	Faj	5.6	5.9	1.3		36	24
0912	17	7	イヌナ	Faj	28.0	29.4	1.3		37	24
0912	18	7	イヌナ	Faj	44.0	44.7	2.0		40	24
0912	19	7	イヌナ	Faj	43.7	44.8	1.3		41	24
0912	20	7	イヌナ	Faj	8.0	7.8	1.3		42	24
0912	21	7	イヌナ	Faj	35.8	38.9	1.3		43	24
0912	22	7	イヌナ	Faj	11.0	11.1	1.3		44	24
0912	23	7	イヌナ	Faj	5.8	6.5	1.3		174	24
0912	24	8	アセビ	Cat	7.7	7.6	1.3		34	23
0912	25	9	モミ	Abf	20.6	20.6	1.3		32	21
0912	26	10	モミ	Abf	24.8	25.4	1.3		15	7
0912	27	11	アセビ	Fja	8.9	9.2	1.3		16	8
0912	28	12	スズメ	Deg	20.8	21.9	1.3	測定部剥皮(PB)	17	9
0912	29	13	モミ	Abf	8.0	7.8	1.3		31	20
0912	30	14	アセビ	Fja	12.5	12.5	1.3		28	19
0912	31	14	アセビ	Fja	14.4	14.1	1.3		29	19
0912	32	14	アセビ	Fja	11.7	11.7	1.3		30	19
0912	33	15	ツグ	Tbe	27.0	27.3	1.3		18	10
0912	34	16	アラブアオダモ	Frl	10.7	10.7	1.3		19	11
0912	35	17	ハシキリ	Fip	26.0	25.8	1.3		21	12
0912	36	18	モミ	Abf	12.3	12.9	1.3		22	13
0912	37	19	ツグ	Tbe	49.7	51.1	1.3		23	14
0912	38	20	アセビ	Fja	7.2	7.9	1.3		25	16
0912	39	21	ツグ	Tbe	40.6	41.5	1.3		26	17
0912	40	22	スズメ	Deg	47.4	47.3	1.3		55	34
0912	41	23	ウツク	Cib	5.4	5.2	1.3		51	30
0912	42	24	アセビ	Fja	進界木(RT)	5.1	1.3			
0912	43	25	コハクシカエデ	Acsi	21.9	22.1	1.3		49	28
0912	44	26	アセビ	Fja	11.5	11.4	1.3		46	25
0912	45	27	ツグ	Tbe	66.0	67.2	1.3		62	41
0912	46	28	オオヤマギク	Prs	23.7	24.4	1.3		60	39
0912	47	29	モミ	Abf	8.2	8.5	1.3		59	38
0912	48	30	イヌシデ	Cat	10.2	10.4	1.3		58	37
0912	49	31	イヌシデ	Cat	16.7	17.3	1.3		57	36
0912	50	32	ウバシカエデ	Acr	8.3	8.2	1.3		56	35

区画番号 QN	札番号 TNS	株番号 SN	樹種 Japanese name	略号 AB	DBH(cm)		測定高 MHD	備考 Remarks	旧札番号 PTNS	旧株番号 PSN
					2005	2009				
0912	51	33	ツガ	Tss	7.5	7.5	1.3		92	60
0912	52	34	イヌナ	Faj	8.6	8.3	1.3		93	61
0912	53	34	イヌナ	Faj	5.6	5.3	1.3		94	61
0912	54	34	イヌナ	Faj	28.8	30.3	1.3		95	61
0912	55	34	イヌナ	Faj	9.3	9.1	1.3		96	61
0912	56	35	アセビ	Pja	5.5	5.6	1.3		97	62
0912	57	36	ウハダカエデ	Acr	29.9	30.8	1.3		99	63
0912	58	37	アセビ	Pja	5.5	5.2	1.3		178	126
0912	59	37	アセビ	Pja	6.7	6.7	1.3		179	126
0912	60	38	ブナ	Fac	32.3	33.1	1.3		100	64
0912	61	39	イヌナ	Faj	20.0	20.7	1.3		101	65
0912	62	39	イヌナ	Faj	7.9	7.6	1.3		102	65
0912	63	39	イヌナ	Faj	8.9	8.9	1.3		103	65
0912	64	39	イヌナ	Faj	8.6	8.5	1.3		104	65
0912	65	39	イヌナ	Faj	13.6	13.7	1.3		105	65
0912	66	40	アセビ	Pja	6.9	6.8	1.3		172	66
0912	67	40	アセビ	Pja	14.3	14.2	1.3		106	66
0912	68	40	アセビ	Pja	7.7	7.9	1.3		107	66
0912	69	41	ミスメ	Beg	10.2	10.9	1.3		108	67
0912	70	42	アワキ	Mem	6.7	6.4	1.3		90	58
0912	71	43	モミ	Abf	15.7	16.2	1.3		81	53
0912	72	44	アセビ	Pja	8.8	8.6	1.3		80	52
0912	73	45	アセビ	Pja	5.8	5.7	1.3		82	54
0912	74	46	ヨウブ	Cib	7.3	7.1	1.3		84	56
0912	75	46	ヨウブ	Cib	5.5	5.3	1.3		85	56
0912	76	46	ヨウブ	Cib	11.3	11.4	1.3		86	56
0912	77	46	ヨウブ	Cib	8.1	7.9	1.3		88	56
0912	78	47	ミスメ	Swc	19.6	19.6	1.3		73	49
0912	79	48	コハウチワカエデ	Acsi	8.5	8.2	1.3		64	43
0912	80	49	アセビ	Pja	5.3	5.4	1.3		175	124
0912	81	50	シナヅキ	Tji	17.1	17.3	1.3		67	46
0912	82	51	ミスメ	Swc	25.7	26.7	1.3		133	90
0912	83	52	イヌナ	Faj	5.2	6.1	1.3		177	47
0912	84	52	イヌナ	Faj	27.3	28.7	1.3		68	47
0912	85	52	イヌナ	Faj	33.7	33.6	1.3		69	47
0912	86	52	イヌナ	Faj	17.1	18.2	1.3		70	47
0912	87	53	ウダクサ	Bem	18.9	19.5	1.3	旧株番号間違い(PSN error)	71	47
0912	88	54	ミスメ	Beg	8.9	9.0	1.3		119	77
0912	89	55	ミスメ	Beg	18.3	18.8	1.3		120	78
0912	90	55	ミスメ	Beg	12.5	12.6	1.3		121	78
0912	91	56	ミスメ	Beg	13.8	14.2	1.3		118	76
0912	92	57	ミスメ	Beg	9.2	9.3	1.3		117	75
0912	93	58	モミ	Abf	6.1	6.3	1.3		115	73
0912	94	59	ウダクサ	Bem	36.2	38.2	1.3		114	72
0912	95	60	ミスメ	Beg	7.5	7.3	1.3		111	69
0912	96	61	ヨウブ	Cib	8.9	8.7	1.3		109	68
0912	97	62	ツガ	Tss	47.6	48.5	1.3		153	105
0912	98	63	アセビ	Pja	6.3	6.3	1.3		154	106
0912	99	64	アセビ	Pja	10.3	10.6	1.4		113	71
0912	100	65	コハウチワカエデ	Acsi	15.6	15.9	1.3		112	70
0912	101	66	ヨウブ	Cib	7.3	7.2	1.3		152	104
0912	102	67	ヨウブ	Cib	6.5	6.6	1.3		123	80
0912	103	68	ハクウンボク	Sto	11.9	11.8	1.3		124	81
0912	104	69	ハクウンボク	Sto	10.9	10.9	1.3		128	85
0912	105	70	ウミスズナ	Prg	13.2	13.3	1.3		129	86
0912	106	71	ヨウブ	Cib	7.0	6.9	1.3		127	84
0912	107	72	アセビ	Pja	6.3	6.4	1.3		126	83
0912	108	73	ハクウンボク	Sto	12.5	12.4	1.3		142	98
0912	109	74	ブナ	Fac	6.1	5.9	1.3		143	99
0912	110	75	アセビ	Pja	進界木(RT)	5.3	1.3			
0912	111	75	アセビ	Pja	9.8	9.8	1.3		144	100
0912	112	75	アセビ	Pja	10.4	10.5	1.3		145	100
0912	113	76	ヨウブ	Cib	7.1	7.3	1.3		146	101
0912	114	77	ミスナラ	Quc	25.1	27.1	1.3		147	102
0912	115	78	アセビ	Pja	8.1	8.2	1.3		148	103
0912	116	78	アセビ	Pja	進界木(RT)	5.1	1.3			
0912	117	78	アセビ	Pja	9.0	8.9	1.3		149	103
0912	118	78	アセビ	Pja	7.9	7.6	1.3		150	103
0912	119	78	アセビ	Pja	10.6	10.2	1.3	測定部腐れ(SD)	151	103
0912	120	79	オノレカンバ	Bes	12.9	12.9	1.3		155	107
0912	121	80	オノレカンバ	Bes	17.9	18.7	1.3		157	109
0912	122	81	ミスメ	Beg	15.0	15.8	1.3		158	110
0912	123	82	コメカエデ	Acsi	5.3	5.3	1.3		159	111
0912	124	83	アセビ	Pja	8.2	7.9	1.3	半枯れ(WT)	160	112
0912	125	84	アセビ	Pja	13.4	13.5	1.3		161	113
0912	126	85	アラゲアサギ	Frl	7.8	7.7	1.3		163	115
0912	127	86	アラゲアサギ	Frl	5.9	5.7	1.3		164	116
0912	128	87	ミスメ	Beg	9.6	9.9	1.3		165	117
0912	129	88	ウミスズナ	Prg	12.5	12.8	1.3		141	97
0912	130	89	アラゲアサギ	Frl	15.1	15.6	1.3		140	96
0912	131	90	モミ	Abf	47.9	49.8	1.3		137	93
0912	132	91	コハウチワカエデ	Acsi	17.5	18.0	1.3		138	94
0912	133	92	アセビ	Cal	11.1	11.3	1.3		171	123
0912	134	93	ミスナラ	Quc	14.8	14.6	1.3		170	122
0912	135	94	オノレカンバ	Bes	11.2	11.7	1.3		169	121
0912	136	95	アセビ	Pja	5.5	5.6	1.3		168	120
0912	137	96	アセビ	Pja	6.1	6.8	1.3		167	119
0912	138	97	モミ	Abf	27.1	27.5	1.3		166	118
0912			コハウチワカエデ	Acsi	枯れ(D)	枯れ(D)	1.3		14	6
0912			アラゲアサギ	Frl	枯れ(D)	枯れ(D)	1.3		20	11
0912			ヨウブ	Cib	5.5	枯れ(D)	1.3	折れ(SB)	24	15
0912			アワキ	Mem	枯れ(D)	枯れ(D)	1.3		27	18
0912			アワキ	Mem	枯れ(D)	枯れ(D)	1.3		33	22
0912			イヌナ	Faj	枯れ(D)	枯れ(D)	1.3		38	24
0912			イヌナ	Faj	枯れ(D)	枯れ(D)	2.0		39	24
0912			アセビ	Pja	枯れ(D)	枯れ(D)	1.3	折れ(SB)、測定不可(CM)	45	25
0912			ウダクサ	Acmc	枯れ(D)	枯れ(D)	1.3		47	26

区画番号 QN	札番号 TNS	株番号 SN	樹種 Japanese name	略号 AB	DBH(cm) 2005	DBH(cm) 2009	測定高 MHD	備考 Remarks	旧札番号 PTNS	旧株番号 PSN
0912			ウツク	<i>Cib</i>	9.9	枯れ(D)	1.3		48	27
0912			ウハダカエデ	<i>Acr</i>	枯れ(D)	枯れ(D)	1.3		50	29
0912			ウツク	<i>Cib</i>	6.0	枯れ(D)	1.3	折れ(SB)	52	31
0912			コシネカエデ	<i>Acmi</i>	枯れ(D)	枯れ(D)	1.3		54	33
0912			コウチノカエデ	<i>Acni</i>	枯れ(D)	枯れ(D)	1.3		61	40
0912			モミ	<i>Abf</i>	7.5	枯れ(D)	1.3	折れ(SB)	63	42
0912			モミ	<i>Abf</i>	枯れ(D)	枯れ(D)	1.3		65	44
0912			オオヤマギク	<i>Prs</i>	枯れ(D)	枯れ(D)	1.3		66	45
0912			ウツク	<i>Cib</i>	枯れ(D)	枯れ(D)	1.3		72	48
0912			アヲアキ	<i>Mem</i>	5.3	枯れ(D)	1.3		74	50
0912			ウツク	<i>Cib</i>	枯れ(D)	枯れ(D)	1.3		75	51
0912			ウツク	<i>Cib</i>	枯れ(D)	枯れ(D)	1.3		76	51
0912			ウツク	<i>Cib</i>	枯れ(D)	枯れ(D)	1.3		77	51
0912			ウツク	<i>Cib</i>	枯れ(D)	枯れ(D)	1.3		78	51
0912			ウツク	<i>Cib</i>	枯れ(D)	枯れ(D)	1.3		79	51
0912			ウツク	<i>Cib</i>	枯れ(D)	枯れ(D)	1.3		83	55
0912			ウツク	<i>Cib</i>	5.9	枯れ(D)	1.3		87	56
0912			オノレカンバ	<i>Bes</i>	枯れ(D)	枯れ(D)	1.3		89	57
0912			オオヤマギク	<i>Prs</i>	枯れ(D)	枯れ(D)	1.3		91	59
0912			アセビ	<i>Pja</i>	6.0	枯れ(D)	1.3		98	62
0912			ミスミ	<i>Beg</i>	枯れ(D)	枯れ(D)	1.3		110	69
0912			ウツク	<i>Cib</i>	枯れ(D)	枯れ(D)	1.3		116	74
0912			ウツク	<i>Cib</i>	枯れ(D)	枯れ(D)	1.3		122	79
0912			ハリギリ	<i>Kap</i>	枯れ(D)	枯れ(D)	1.3		125	82
0912			シマキク	<i>Prm</i>	枯れ(D)	枯れ(D)	1.3		130	87
0912			ミスミ	<i>Beg</i>	枯れ(D)	枯れ(D)	1.3		131	88
0912			ミスミ	<i>Beg</i>	枯れ(D)	枯れ(D)	1.3		132	89
0912			シマキク	<i>Prm</i>	28.8	・	1.3	元折れ(SBB)、測定不可(CM)	135	92
0912			シマキク	<i>Prm</i>	枯れ(D)	枯れ(D)	1.3		136	92
0912			アセビ	<i>Cal</i>	枯れ(D)	枯れ(D)	1.3	斜め(SL)	139	95
0912			ミスミ	<i>Beg</i>	枯れ(D)	枯れ(D)	1.3		156	108
0912			ハクシボク	<i>Sto</i>	枯れ(D)	枯れ(D)	1.3		162	114
0912			モミ	<i>Abf</i>	5.1	枯れ(D)	1.3	倒木による先折れ(TB)	176	125

区画番号 QN	札番号 TNS	株番号 SN	樹種 Japanese name	略号 AB	DBH(cm) 2005	DBH(cm) 2009	測定高 MHD	備考 Remarks	旧札番号 PTNS	旧株番号 PSN
0911		1	コウチノカエデ	<i>Acni</i>	6.7	6.6	1.3		1	1
0911		2	アヲアキ	<i>Mem</i>	6.8	6.7	1.3		4	4
0911		3	イヌアサ	<i>Faj</i>	9.6	9.9	1.3		5	5
0911		4	コウチノカエデ	<i>Acni</i>	・	5.5	1.3	・	・	・
0911		5	ミスミ	<i>Swc</i>	36.1	38.7	1.3		6	6
0911		6	ミスミ	<i>Swc</i>	54.0	55.9	1.3	No.6、7継合(TF)	7	7
0911		7	ミスミ	<i>Swc</i>	・	・	1.3	No.6、7継合(TF)	8	7
0911		8	コウチノカエデ	<i>Acni</i>	7.0	7.0	1.3		9	8
0911		9	アヲアキ	<i>Mem</i>	5.5	5.1	1.3		11	10
0911		10	イヌアサ	<i>Faj</i>	5.4	5.1	1.3		12	11
0911		11	イヌアサ	<i>Faj</i>	30.3	31.1	1.2		13	11
0911		12	イヌアサ	<i>Faj</i>	12.4	13.2	1.3		14	11
0911		13	イヌアサ	<i>Faj</i>	6.9	6.5	1.3		15	11
0911		14	コウチノカエデ	<i>Acni</i>	11.1	10.8	1.3		43	30
0911		15	ハクシボク	<i>Sto</i>	10.3	10.2	1.3		44	31
0911		16	イヌアサ	<i>Faj</i>	27.2	27.7	1.3		50	35
0911		17	イヌアサ	<i>Faj</i>	22.4	22.9	1.3		49	35
0911		18	イヌアサ	<i>Faj</i>	6.0	6.5	1.3		83	35
0911		19	イヌアサ	<i>Faj</i>	枯れ(D)	7.6	1.3	測定部位欠損(SC)	48	35
0911		20	イヌアサ	<i>Mem</i>	8.8	8.8	1.3		51	36
0911		21	イヌアサ	<i>Faj</i>	8.0	7.8	1.3		52	37
0911		22	イヌアサ	<i>Faj</i>	42.7	42.9	1.3		53	38
0911		23	アセビ	<i>Pja</i>	5.0	5.1	1.3		54	39
0911		24	イヌアサ	<i>Cat</i>	16.0	15.6	1.3	幹1.7mで折れ(SBM)	55	40
0911		25	イヌアサ	<i>Faj</i>	35.8	37.1	1.3	2009年異常常値のため、2011年再測(measured in 2011)	56	41
0911		26	イヌアサ	<i>Faj</i>	29.8	30.7	1.3		57	41
0911		27	イヌアサ	<i>Faj</i>	5.3	5.1	1.3		58	41
0911		28	イヌアサ	<i>Faj</i>	9.5	9.2	1.3		59	41
0911		29	イヌアサ	<i>Cat</i>	22.6	23.0	1.3		47	34
0911		30	アサ	<i>Tss</i>	21.3	21.1	1.3		41	28
0911		31	モミ	<i>Abf</i>	枯れ(D)	48.3	1.3	2009年再測にて生残確認(alive at 2009)	39	26
0911		32	クサキ	<i>Cir</i>	13.2	13.1	1.3		33	20
0911		33	ミスミ	<i>Swc</i>	23.3	24.5	1.3		32	19
0911		34	ハクシボク	<i>Acj</i>	11.9	11.9	1.3		17	12
0911		35	コウチノカエデ	<i>Acj</i>	6.0	5.8	1.3		18	12
0911		36	シマキク	<i>Acmt</i>	13.9	14.3	1.3		19	13
0911		37	シマキク	<i>Acmt</i>	19.2	20.3	1.3		20	13
0911		38	シマキク	<i>Fba</i>	31.5	32.2	1.3		23	15
0911		39	イヌアサ	<i>Faj</i>	21.9	21.8	1.3		29	17
0911		40	イヌアサ	<i>Faj</i>	31.9	32.1	1.3		25	17
0911		41	イヌアサ	<i>Faj</i>	9.2	9.2	1.3		26	17
0911		42	イヌアサ	<i>Faj</i>	8.1	7.7	1.3		27	17
0911		43	イヌアサ	<i>Faj</i>	6.2	5.9	1.3		30	17
0911		44	アヲアキ	<i>Mem</i>	8.3	8.2	1.3		34	21
0911		45	シマキク	<i>Aar</i>	7.1	7.0	1.3		86	58
0911		46	コウチノカエデ	<i>Acj</i>	6.0	5.7	1.3		35	22
0911		47	シマキク	<i>Aar</i>	5.5	5.1	1.3		84	56
0911		48	クサキ	<i>Aczoc</i>	11.5	10.7	1.3		37	24
0911		49	ミスミ	<i>Swc</i>	32.1	33.3	1.3		38	25
0911		50	シマキク	<i>Aar</i>	9.3	9.7	1.3		40	27
0911		51	イヌアサ	<i>Faj</i>	41.1	41.6	1.3	旧株番号間違い(PSN error)	61	41
0911		52	イヌアサ	<i>Faj</i>	5.3	5.0	1.3	旧株番号間違い(PSN error)	62	41
0911		53	イヌアサ	<i>Faj</i>	5.3	5.1	1.3	旧株番号間違い(PSN error)	63	41
0911		54	イヌアサ	<i>Faj</i>	6.8	6.8	1.3	旧株番号間違い(PSN error)	64	41
0911		55	ハクシボク	<i>Sto</i>	10.5	10.6	1.3		67	44
0911		56	イヌアサ	<i>Faj</i>	15.2	15.5	1.3		68	45
0911		57	イヌアサ	<i>Faj</i>	19.7	18.9	1.3		69	46
0911		58	アセビ	<i>Pja</i>	10.1	10.0	1.3		71	48
0911		59	アセビ	<i>Pja</i>	8.4	8.0	1.3		72	48

区画番号 QN	札番号 TNS	株番号 SN	樹種 Japanese name	略号 AB	DBH(cm)		測定高 MHD	備考 Remarks	旧札番号 PTNS	旧株番号 PSN
					2005	2009				
0911	60	40	ヨウブ	Cib	6.1	5.9	1.3		80	54
0911	61	41	アカシデ	Cal	13.6	13.4	1.3		78	53
0911	62	42	コハナシカエデ	Acai	9.8	10.0	1.3		73	49
0911	63	43	ミズカエデ	Acmi	16.7	16.8	1.3		74	50
0911	64	44	ハカケボク	Sto	10.2	10.2	1.3		75	51
0911	65	45	コハナシカエデ	Acai	5.3	5.1	1.3		76	52
0911	66	46	ミズナラ	Quc	16.9	17.1	1.3		81	55
0911			ウリハダカエデ	Acr	枯れ(D)	枯れ(D)	1.3		2	2
0911			ハカケボク	Sto	枯れ(D)	枯れ(D)	1.3		3	3
0911			ミスギ	Swc	枯れ(D)	枯れ(D)	1.3		10	9
0911			イヌブナ	Faj	枯れ(D)	枯れ(D)	1.3		16	11
0911			ミズナラ	Quc	枯れ(D)	枯れ(D)	1.3		21	14
0911			ミズナラ	Quc	枯れ(D)	枯れ(D)	1.3		22	14
0911			ブナ	Fac	枯れ(D)	枯れ(D)	1.3		24	16
0911			イヌブナ	Faj	枯れ(D)	枯れ(D)	1.3		28	17
0911			ナツツバキ	Spc	5.4	枯れ(D)	1.3		31	18
0911			クサギ	Ctr	枯れ(D)	枯れ(D)	1.3		42	29
0911			ウラゲエンコウカエデ	Acmc	枯れ(D)	枯れ(D)	1.3		45	32
0911			モミ	Abf	枯れ(D)	枯れ(D)	1.3		46	33
0911			イヌブナ	Faj	枯れ(D)	枯れ(D)	1.3		60	41
0911			モミ	Abf	枯れ(D)	枯れ(D)	1.3		66	43
0911			ウリハダカエデ	Acr	枯れ(D)	枯れ(D)	1.3		70	47
0911			アカシデ	Cal	枯れ(D)	枯れ(D)	1.3		77	53
0911			アカシデ	Cal	枯れ(D)	枯れ(D)	1.3		79	53
0911			イヌブナ	Faj	枯れ(D)	枯れ(D)	1.3		82	11
0911			シラカチゾル	Aar	10.2	枯れ(D)	1.3		85	57
0911			シラカチゾル	Aar	6.7	枯れ(D)	1.3		87	59

区画番号 QN	札番号 TNS	株番号 SN	樹種 Japanese name	略号 AB	DBH(cm)		測定高 MHD	備考 Remarks	旧札番号 PTNS	旧株番号 PSN
					2005	2009				
0910	1	1	ホオノキ	Mao	16.9	17.0	1.3		1	1
0910	2	1	ホオノキ	Mao	32.0	32.7	1.3		2	1
0910	3	2	シラカチゾル	Aar	6.1	5.9	1.3		5	4
0910	4	3	オニイチヤク	Acma	12.7	12.9	1.3		8	7
0910	5	4	キハダ	Pha	22.3	23.1	1.3		7	6
0910	6	5	ミズナラ	Quc	7.9	8.6	1.3		6	5
0910	7	6	ハカケボク	Sto	7.2	7.9	1.3		11	10
0910	8	7	ミスギ	Swc	19.2	19.5	1.3		15	13
0910	9	8	オオクワンシロノキ	Mts	8.6	8.5	1.3		16	14
0910	10	9	サワシバ	Cac	13.3	14.6	1.3		17	15
0910	11	10	ハナキリ	Kap	21.7	23.2	1.3		18	16
0910	12	11	ヨウブ	Cib	8.1	8.1	1.3		19	17
0910	13	12	ハカケボク	Sto	13.0	13.0	1.3		10	9
0910	14	13	ハカケボク	Sto	10.4	10.3	1.3		22	20
0910	15	14	ハナキリ	Kap	34.8	36.5	1.3		21	19
0910	16	15	ハカケボク	Sto	10.4	10.4	1.3		20	18
0910	17	16	ウミスズクラ	Prg	10.0	11.3	1.3		63	52
0910	18	17	キハダ	Pha	31.2	32.1	1.3		28	24
0910	19	18	サワシバ	Cac	8.1	8.3	1.3		39	34
0910	20	19	ウミスズクラ	Prg	24.4	25.7	1.3		31	27
0910	21	20	クマシデ	Caj	5.5	5.4	1.3		32	28
0910	22	21	サワシバ	Cac	8.8	8.8	1.3		33	29
0910	23	22	クマシデ	Caj	30.8	30.6	1.3		34	30
0910	24	23	イヌブナ	Faj	23.0	23.2	1.3		35	31
0910	25	23	イヌブナ	Faj	9.3	9.2	1.3		36	31
0910	26	24	イヌブナ	Faj	26.7	26.1	1.3		37	32
0910	27	25	サワシバ	Cac	7.7	8.0	1.3		50	43
0910	28	26	サワシバ	Cac	10.9	11.0	1.3		45	40
0910	29	27	アワブキ	Mem	7.5	7.8	1.3		40	35
0910	30	28	ウラゲエンコウカエデ	Acmc	11.3	11.8	1.3		41	36
0910	31	29	アワブキ	Mem	8.5	8.4	1.3		27	23
0910	32	29	アワブキ	Mem	10.6	10.3	1.3		26	23
0910	33	29	アワブキ	Mem	12.9	12.8	1.3		25	23
0910	34	29	アワブキ	Mem	6.3	6.4	1.3		62	23
0910	35	30	ハカケボク	Sto	14.3	14.2	1.3		24	22
0910	36	31	ホオノキ	Mao	39.8	42.4	1.3		23	21
0910	37	32	ハカケボク	Sto	13.6	13.7	1.3		58	49
0910	38	33	イヌブナ	Faj	9.2	9.1	1.3		42	37
0910	39	34	ホオノキ	Mao	26.7	29.2	1.3		43	38
0910	40	35	アワブキ	Mem	11.2	10.8	1.3	半枯れ(WT)	46	41
0910	41	35	アワブキ	Mem	7.0	6.8	1.3		47	41
0910	42	36	ホオノキ	Mao	14.2	14.2	1.3		48	42
0910	43	36	ホオノキ	Mao	14.9	15.4	1.3		49	42
0910	44	37	サワシバ	Cac	4.7	5.1	1.3		69	58
0910	45	38	サワシバ	Cac	5.4	5.0	1.3		51	44
0910	46	39	サワシバ	Cac	5.1	5.1	1.3		54	46
0910	47	40	サワシバ	Cac	10.5	10.4	1.3		59	50
0910	48	41	ホオノキ	Mao	25.0	26.5	1.5		61	51
0910			ハカケボク	Sto	5.2	枯れ(D)	1.3		65	54
0910			ハカケボク	Sto	12.5	枯れ(D)	1.3		4	3
0910			ウラシロノキ	Soj	枯れ(D)	枯れ(D)	1.3		9	8
0910			ウミスズクラ	Prg	枯れ(D)	枯れ(D)	1.3		12	11
0910			ハカケボク	Sto	枯れ(D)	枯れ(D)	1.3		13	12
0910			ミスギ	Swc	枯れ(D)	枯れ(D)	1.3		14	13
0910			ミヤナギ	Tj	枯れ(D)	枯れ(D)	1.3		30	26
0910			アワブキ	Mem	枯れ(D)	枯れ(D)	1.3		38	33
0910			ウラゲエンコウカエデ	Acmc	枯れ(D)	枯れ(D)	1.3		44	39
0910			ハカケボク	Sto	枯れ(D)	枯れ(D)	1.3		53	45
0910			ハカケボク	Sto	7.0	枯れ(D)	1.3		56	47
0910			アラゲアオダモ	Frl	枯れ(D)	枯れ(D)	1.3		57	48
0910			サワシバ	Cac	枯れ(D)	枯れ(D)	1.3		60	50

区画番号 QN	札番号 TNS	株番号 SN	樹種 Japanese name	略号 AB	DBH(cm)	DBH(cm)	測定高 MHD	備考 Remarks	旧札番号 PTNS	旧株番号 PSN
					2005	2009				
0811	1	1	アワブキ	Mem	12.1	11.9	1.3		2	1
0811	2	2	ミスギ	Swc	43.7	44.6	1.3		4	2
0811	3	3	オオヤマシクラ	Prs	9.2	8.9	1.3		5	3
0811	4	4	ホオノキ	Mao	17.9	18.0	1.3		6	4
0811	5	5	アワブキ	Mem	5.6	5.3	1.3		8	6
0811	6	6	ナツツバキ	Spc	5.6	5.3	1.3		9	7
0811	7	7	イシデ	Cat	11.7	11.5	1.3		10	8
0811	8	8	オニイチヤ	Acma	11.2	10.6	1.3		11	9
0811	9	9	オオモシ	Acam	12.6	12.7	1.3		12	10
0811	10	10	アワブキ	Mem	8.2	8.0	1.3		13	11
0811	11	11	イヌナ	Faj	5.2	5.2	1.3		14	12
0811	12	11	イヌナ	Faj	7.7	7.8	1.3		16	12
0811	13	11	イヌナ	Faj	35.8	35.9	1.3		17	12
0811	14	11	イヌナ	Faj	5.8	5.7	1.3		19	12
0811	15	11	イヌナ	Faj	6.0	5.7	1.8		20	12
0811	16	11	イヌナ	Faj	9.7	9.5	1.3		21	12
0811	17	11	イヌナ	Faj	48.7	49.3	1.3		22	12
0811	18	11	イヌナ	Faj	11.5	11.4	1.3		23	12
0811	19	12	オオハサガラ	Pth	30.7	31.0	1.3		24	13
0811	20	13	ホノキ	Mao	29.2	31.1	1.3		26	15
0811	21	14	アカシデ	Cal	25.5	24.9	1.6	幹腐れ(SD)	28	17
0811	22	15	ミスギ	Swc	30.0	31.1	1.3		29	18
0811	23	16	コウチリカエデ	Acsi	9.3	9.4	1.3		30	19
0811	24	17	ハウチボク	Sto	8.8	8.2	1.3		31	20
0811	25	18	ミスギ	Swc	30.9	31.8	1.3	測定部腐れ(SD)	40	26
0811	26	19	ホノキ	Mao	38.1	39.1	1.3		41	27
0811	27	20	アワブキ	Mem	7.7	7.4	1.3		32	21
0811	28	21	イヌナ	Faj	21.9	21.5	1.3		35	22
0811	29	21	イヌナ	Faj	12.9	12.6	1.3		33	22
0811	30	22	ミスギ	Swc	37.8	39.1	1.3		36	23
0811	31	23	キハダ	Pha	37.2	38.6	1.3		51	33
0811	32	24	ミスギ	Swc	31.0	32.2	1.3		49	31
0811	33	25	イヌナ	Faj	7.5	7.3	1.3		44	29
0811	34	25	イヌナ	Faj	22.0	22.2	1.6		45	29
0811			アワブキ	Mem	枯れ(D)	枯れ(D)	1.3		3	1
0811			キハダ	Pha	枯れ(D)	枯れ(D)	1.3		7	5
0811			イヌナ	Faj	枯れ(D)	枯れ(D)	1.3		15	12
0811			イヌナ	Faj	枯れ(D)	枯れ(D)	1.3		18	12
0811			コウチリカエデ	Acsi	5.8	枯れ(D)	1.3	消失(not found)	25	14
0811			ウケゲンコウカエデ	Acmc	枯れ(D)	枯れ(D)	1.3		27	16
0811			イヌナ	Faj	枯れ(D)	枯れ(D)	1.3		34	22
0811			ミスギ	Swc	枯れ(D)	枯れ(D)	1.3		37	23
0811			カツラ	Cej	枯れ(D)	枯れ(D)	1.3		38	24
0811			アワブキ	Mem	8.3	枯れ(D)	1.3	消失(not found)	39	25
0811			ハウチボク	Sto	枯れ(D)	枯れ(D)	1.3		42	28
0811			イヌナ	Faj	枯れ(D)	枯れ(D)	1.3		43	29
0811			イヌナ	Faj	枯れ(D)	枯れ(D)	1.6		46	29
0811			イヌナ	Faj	枯れ(D)	枯れ(D)	1.3		47	29
0811			オオハサガラ	Pth	枯れ(D)	枯れ(D)	1.3		48	30
0811			シロ	Frp	枯れ(D)	枯れ(D)	1.3		50	32

区画番号 QN	札番号 TNS	株番号 SN	樹種 Japanese name	略号 AB	DBH(cm)	DBH(cm)	測定高 MHD	備考 Remarks	旧札番号 PTNS	旧株番号 PSN
					2005	2009				
0810	1	1	ナツツバキ	Spc	11.3	11.6	1.3		134	1
0810	2	2	イヌナ	Faj	9.0	9.2	1.3		135	2
0810	3	2	イヌナ	Faj	6.6	6.6	1.3		136	2
0810	4	2	イヌナ	Faj	11.9	12.6	1.3		137	2
0810	5	2	イヌナ	Faj	46.0	46.9	1.3		138	2
0810	6	3	イヌナ	Faj	5.7	5.9	1.3		139	3
0810	7	3	イヌナ	Faj	21.0	24.1	1.5		140	3
0810	8	3	イヌナ	Faj	32.3	33.0	1.3		141	3
0810	9	3	イヌナ	Faj	42.8	43.0	1.3		142	3
0810	10	3	イヌナ	Faj	10.2	10.1	1.3		203	3
0810	11	3	イヌナ	Faj	11.2	11.2	1.3		143	3
0810	12	4	ヨウブ	Clb	10.0	9.9	1.3		159	9
0810	13	5	コナラ	Asc	29.7	29.9	1.3		160	10
0810	14	6	ミズナギサ	Acmi	7.4	7.6	1.3		162	12
0810	15	7	ヨウブ	Clb	8.2	8.1	1.3	測定部折れ(SBM)	163	13
0810	16	8	コウチリカエデ	Acsi	5.8	5.8	1.3		164	14
0810	17	9	モミ	Abf	36.5	37.1	1.3		165	15
0810	18	10	アナ	Fac	36.9	38.2	1.3		183	23
0810	19	11	モミ	Abf	5.9	5.4	1.3		158	8
0810	20	12	イヌナ	Faj	19.1	19.1	1.3		166	16
0810	21	12	イヌナ	Faj	43.6	42.6	1.3		168	16
0810	22	12	イヌナ	Faj	10.8	11.0	1.3		170	16
0810	23	13	アワブキ	Mem	5.7	5.5	1.3	測定部虫害(wood boring by insects)	157	7
0810	24	14	イヌナ	Faj	5.5	5.3	1.3		144	4
0810	25	14	イヌナ	Faj	32.8	32.6	1.3		145	4
0810	26	14	イヌナ	Faj	35.3	35.3	1.3		146	4
0810	27	14	イヌナ	Faj	9.7	9.7	1.3		147	4
0810	28	14	イヌナ	Faj	6.1	6.1	1.3		148	4
0810	29	14	イヌナ	Faj	38.0	39.2	1.3		150	4
0810	30	15	イヌナ	Faj	8.3	8.2	1.3		153	6
0810	31	15	イヌナ	Faj	23.6	23.5	1.3		154	6
0810	32	15	イヌナ	Faj	21.6	21.4	1.3		155	6
0810	33	15	イヌナ	Faj	8.5	8.5	1.3		156	6
0810	34	16	コウチリカエデ	Acsi	9.2	8.9	1.3		172	17
0810	35	17	アナ	Fac	7.0	7.1	1.3		174	18
0810	36	18	アワブキ	Mem	5.7	5.5	1.3		177	20
0810	37	19	アナ	Fac	13.4	13.4	1.3		178	21
0810	38	20	イヌナ	Faj	6.4	6.2	1.3		179	22
0810	39	20	イヌナ	Faj	36.8	37.4	1.3		180	22
0810	40	20	イヌナ	Faj	11.6	12.3	1.3		181	22
0810	41	20	イヌナ	Faj	30.1	30.5	1.3		182	22
0810	42	20	イヌナ	Faj	5.0	5.1	1.2		205	22
0810	43	21	イヌナ	Faj	6.5	6.7	1.3		191	31

区画番号 QN	札番号 TNS	株番号 SN	樹種 Japanese name	略号 AB	DBH(cm)		測定高 MHD	備考 Remarks	旧札番号 PTNS	旧株番号 PSN
					2005	2009				
0810	44	21	イヌナ	Faj	19.4	19.4	1.3		192	31
0810	45	21	イヌナ	Faj	21.1	21.2	1.3		193	31
0810	46	21	イヌナ	Faj	50.3	50.5	1.3		194	31
0810	47	21	イヌナ	Faj	41.8	42.6	1.3		195	31
0810	48	21	イヌナ	Faj	6.1	6.1	1.3		196	31
0810	49	21	イヌナ	Faj	9.8	9.7	1.3		197	31
0810	50	22	ブナ	Fac	40.5	41.6	1.3		189	29
0810	51	23	ワミズギク	Prg	35.4	35.4	1.3		184	24
0810	52	24	コハナカエデ	Acr	27.0	26.4	1.3		187	27
0810	53	25	ミズナラ	Quc	18.9	19.4	1.3		185	25
0810	54	26	ブナ	Fac	35.2	36.7	1.3		190	30
0810			イヌナ	Faj	5.3	枯れ(D)	1.3		149	4
0810			イヌナ	Faj	枯れ(D)	枯れ(D)	1.3		152	6
0810			モミ	Abf	枯れ(D)	枯れ(D)	1.3		161	11
0810			イヌナ	Faj	枯れ(D)	枯れ(D)	1.3		167	16
0810			イヌナ	Faj	8.5	枯れ(D)	1.3		169	16
0810			イヌナ	Faj	枯れ(D)	枯れ(D)	1.3		171	16
0810			ハナチリカエデ	Acj	枯れ(D)	枯れ(D)	1.3		173	17
0810			ワミズギク	Prg	枯れ(D)	枯れ(D)	1.3		175	19
0810			リュウブ	Cib	5.8	枯れ(D)	1.3		188	28
0810			ハナシロキ	Sto	枯れ(D)	枯れ(D)	1.3		198	32
0810			アワキ	Mem	枯れ(D)	枯れ(D)	1.3		199	33
0810			アワキ	Mem	枯れ(D)	枯れ(D)	1.3		200	33
0810			ウラシロキ	Soj	枯れ(D)	枯れ(D)	1.3		201	34
0810			コハナチリカエデ	Acsi	枯れ(D)	枯れ(D)	1.3		202	35

区画番号 QN	札番号 TNS	株番号 SN	樹種 Japanese name	略号 AB	DBH(cm)		測定高 MHD	備考 Remarks	旧札番号 PTNS	旧株番号 PSN
					2005	2009				
0711	1	1	イヌナ	Faj	5.5	5.5	1.3		1	1
0711	2	1	イヌナ	Faj	6.1	6.3	1.3		2	1
0711	3	1	イヌナ	Faj	28.6	29.2	1.3		3	1
0711	4	1	イヌナ	Faj	6.8	7.1	1.3		4	1
0711	5	1	イヌナ	Faj	35.4	36.5	1.3		5	1
0711	6	1	イヌナ	Faj	19.1	18.8	1.3		6	1
0711	7	2	イヌナ	Faj	42.8	43.1	1.3		8	3
0711	8	2	イヌナ	Faj	6.0	6.0	1.3		9	3
0711	9	2	イヌナ	Faj	11.4	11.6	1.3		10	3
0711	10	2	イヌナ	Faj	41.4	42.4	1.3		11	3
0711	11	3	ミズキ	Swc	16.0	16.8	1.3		12	4
0711	12	4	コハナチリカエデ	Acsi	21.7	21.8	1.3		14	6
0711	13	5	アワキ	Mem	10.5	10.6	1.3		15	7
0711	14	6	ウラシロキ	Cac	13.8	13.7	1.3		16	8
0711	15	6	ウラシロキ	Cac	10.3	10.5	1.3		17	8
0711	16	7	リュウブ	Cib	進界木(RT)	5.3	1.3	剥皮(PB)		
0711	17	8	ブナ	Fac	48.5	50.2	1.3		20	11
0711	18	9	ミズキ	Swc	27.9	28.9	1.3		19	10
0711	19	10	アカンデ	Cal	6.8	7.0	1.3		36	20
0711	20	11	イヌナ	Faj	22.1	22.0	1.3		37	21
0711	21	11	イヌナ	Faj	5.5	5.6	1.3		39	21
0711	22	12	ヒナチリカエデ	Act	7.0	6.9	1.3		35	19
0711	23	13	ツグ	Tss	43.8	44.8	1.3		34	18
0711	24	14	イヌナ	Faj	6.3	6.2	1.3		33	17
0711	25	14	イヌナ	Faj	17.5	18.2	1.3		32	17
0711	26	14	イヌナ	Faj	43.5	44.5	1.3		31	17
0711	27	14	イヌナ	Faj	進界木(RT)	5.8	1.3			
0711	28	14	イヌナ	Faj	進界木(RT)	5.3	1.3			
0711	29	15	イヌナ	Faj	12.0	12.0	1.3		27	16
0711	30	15	イヌナ	Faj	5.8	6.0	1.2		28	16
0711	31	15	イヌナ	Faj	37.1	37.0	1.3		29	16
0711	32	16	ミズキ	Swc	14.1	14.6	1.3		21	12
0711	33	17	モミ	Abf	22.3	23.1	1.3		22	13
0711	34	18	ハナチリカエデ	Acj	14.4	14.4	1.3		25	14
0711	35	18	ハナチリカエデ	Acj	10.3	10.4	1.3		24	14
0711	36	19	ツグ	Tss	40.6	40.0	1.3		26	15
0711	37	20	ウラシロキ	Acr	17.5	17.9	1.3		43	25
0711	38	21	ウラシロキ	Acr	23.1	24.2	1.3		42	24
0711	39	22	リュウブ	Cib	6.4	6.7	1.3		41	23
0711	40	23	モミ	Abf	16.3	16.5	1.3		44	26
0711			アオハダ	Izm	枯れ(D)	枯れ(D)	1.3		13	5
0711			ツグ	Tss	枯れ(D)	枯れ(D)	1.3		18	9
0711			ハナチリカエデ	Acj	枯れ(D)	枯れ(D)	1.3		23	14
0711			イヌナ	Faj	枯れ(D)	枯れ(D)	1.3		30	17
0711			イヌナ	Faj	枯れ(D)	枯れ(D)	1.3		38	21
0711			ナツハシキ	Spc	枯れ(D)	枯れ(D)	1.3		40	22

区画番号 QN	札番号 TNS	株番号 SN	樹種 Japanese name	略号 AB	DBH(cm)		測定高 MHD	備考 Remarks	旧札番号 PTNS	旧株番号 PSN
					2005	2009				
0710	1	1	イヌナ	Faj	9.7	9.3	1.3		1	1
0710	2	1	イヌナ	Faj	19.9	20.7	1.3		2	1
0710	3	1	イヌナ	Faj	9.8	9.8	1.3		3	1
0710	4	1	イヌナ	Faj	68.6	67.7	1.3		4	1
0710	5	1	イヌナ	Faj	6.8	6.6	1.3		5	1
0710	6	1	イヌナ	Faj	33.2	33.8	1.3		6	1
0710	7	2	モミ	Abf	29.8	30.2	1.5	2005年まで1.3mで測定 MHD changed(1.3m in 2005)	7	2
0710	8	3	リュウブ	Cib	7.8	7.5	1.3		9	3
0710	9	3	リュウブ	Cib	9.6	9.4	1.3		10	3
0710	10	4	コハナチリカエデ	Acsi	17.0	16.8	1.3		12	4
0710	11	5	イヌナ	Faj	10.5	8.5	1.5		13	5
0710	12	6	アセビ	Pja	6.6	6.8	1.5	2005年まで1.3mで測定 MHD changed(1.3m in 2005)	14	6
0710	13	6	アセビ	Pja	10.1	10.7	1.3		15	6
0710	14	7	アカンデ	Cal	9.1	9.6	1.3		17	8
0710	15	8	ウラシロキ	Soj	8.8	8.6	1.3		18	9

区画番号 QN	札番号 TNS	株番号 SN	樹種 Japanese name	略号 AB	DBH(cm)		測定高 MHD	備考 Remarks	旧札番号 PTNS	旧株番号 PSN
					2005	2009				
0710	16	9	アオハダ	<i>Ilm</i>	24.6	24.5	1.3		19	10
0710	17	9	アオハダ	<i>Ilm</i>	8.3	8.0	1.3		20	10
0710	18	10	アセビ	<i>Pja</i>	12.2	12.0	1.3		22	11
0710	19	10	アセビ	<i>Pja</i>	8.6	8.6	1.3		23	11
0710	20	11	イヌナ	<i>Faj</i>	30.7	31.0	1.3		24	12
0710	21	11	イヌナ	<i>Faj</i>	11.8	12.1	1.3		26	12
0710	22	11	イヌナ	<i>Faj</i>	50.7	50.8	1.3		27	12
0710	23	11	イヌナ	<i>Faj</i>	5.8	5.7	1.3		91	12
0710	24	12	イヌナ	<i>Faj</i>	31.7	31.4	1.3	2009年異常値のため、2011年再測(measured in 2011)	29	14
0710	25	12	イヌナ	<i>Faj</i>	15.8	15.4	1.3		30	14
0710	26	12	イヌナ	<i>Faj</i>	32.6	32.5	1.3		31	14
0710	27	12	イヌナ	<i>Faj</i>	11.6	11.6	1.3		32	14
0710	28	13	ハウチリカエデ	<i>Acj</i>	7.5	7.0	1.3		34	16
0710	29	14	イヌナ	<i>Faj</i>	8.6	9.6	1.3		35	17
0710	30	14	イヌナ	<i>Faj</i>	51.0	50.7	1.3		36	17
0710	31	14	イヌナ	<i>Faj</i>	40.2	40.0	1.3		38	17
0710	32	14	イヌナ	<i>Faj</i>	8.2	8.3	1.3		39	17
0710	33	14	イヌナ	<i>Faj</i>	19.0	18.9	1.3		40	17
0710	34	15	モミ	<i>Abf</i>	15.0	15.2	1.3		41	18
0710	35	16	アセビ	<i>Pja</i>	5.2	5.8	1.3		96	46
0710	36	17	ツガ	<i>Tss</i>	43.2	43.3	1.3		42	19
0710	37	18	アセビ	<i>Pja</i>	7.4	7.6	1.3		43	20
0710	38	19	アセビ	<i>Pja</i>	5.2	5.2	1.3		44	21
0710	39	20	オオヤマギク	<i>Prs</i>	56.2	56.5	1.4	2005年まで1.3mで測定 MHD changed(1.3m in 2005)、2009年異常値のため、2011年再測 (measured in 2011)	46	23
0710	40	21	アセビ	<i>Pja</i>	12.7	13.0	1.3		47	24
0710	41	21	アセビ	<i>Pja</i>	17.2	18.1	1.4	2005年まで1.3mで測定 MHD changed(1.3m in 2005)	48	24
0710	42	22	イヌナ	<i>Faj</i>	7.1	7.7	1.3		49	25
0710	43	22	イヌナ	<i>Faj</i>	39.4	39.6	1.3		51	25
0710	44	22	イヌナ	<i>Faj</i>	10.6	11.0	1.3		50	25
0710	45	23	アセビ	<i>Pja</i>	6.1	6.6	1.3		94	44
0710	46	24	アセビ	<i>Pja</i>	6.5	6.9	1.3		95	45
0710	47	25	イヌナ	<i>Faj</i>	5.5	5.5	1.3		90	25
0710	48	25	イヌナ	<i>Faj</i>	13.8	13.9	1.3		52	25
0710	49	25	イヌナ	<i>Faj</i>	9.0	9.1	1.3		53	25
0710	50	25	イヌナ	<i>Faj</i>	52.4	52.9	1.3		54	25
0710	51	25	イヌナ	<i>Faj</i>	9.0	9.0	1.3		55	25
0710	52	26	アセビ	<i>Pja</i>	8.6	9.5	1.3		58	26
0710	53	27	ハウチリカエデ	<i>Acj</i>	5.4	5.0	1.3		59	27
0710	54	28	イヌナ	<i>Faj</i>	33.5	33.5	1.3		60	28
0710	55	28	イヌナ	<i>Faj</i>	13.2	13.7	1.3		61	28
0710	56	29	ツガ	<i>Tss</i>	7.1	6.8	1.3		62	29
0710	57	30	イヌナ	<i>Faj</i>	11.0	10.8	1.3		65	32
0710	58	30	イヌナ	<i>Faj</i>	41.1	41.5	1.3		66	32
0710	59	30	イヌナ	<i>Faj</i>	7.0	7.5	1.3		67	32
0710	60	30	イヌナ	<i>Faj</i>	27.2	26.8	1.3		68	32
0710	61	30	イヌナ	<i>Faj</i>	5.1	5.0	1.3		69	32
0710	62	31	コハナリカエデ	<i>Acsi</i>	36.0	36.1	1.3		70	33
0710	63	32	アセビ	<i>Pja</i>	7.8	8.3	1.3		71	34
0710	64	32	アセビ	<i>Pja</i>	5.5	5.6	1.3	旧株番号間違い(PSN error)	97	47
0710	65	33	アセビ	<i>Pja</i>	5.4	5.2	1.3		98	48
0710	66	34	ヨウブ	<i>Cib</i>	7.9	7.7	1.3		72	35
0710	67	35	イヌナ	<i>Faj</i>	7.5	7.4	1.3		74	37
0710	68	36	イヌナ	<i>Faj</i>	8.0	8.3	1.3		75	38
0710	69	36	イヌナ	<i>Faj</i>	38.3	38.8	1.3		76	38
0710	70	36	イヌナ	<i>Faj</i>	43.9	44.3	1.3		77	38
0710	71	36	イヌナ	<i>Faj</i>	43.1	42.9	1.3		78	38
0710	72	36	イヌナ	<i>Faj</i>	48.5	48.7	1.3		79	38
0710	73	36	イヌナ	<i>Faj</i>	6.3	6.3	1.45	2005年まで1.3mで測定 MHD changed(1.3m in 2005)	80	38
0710	74	37	アセビ	<i>Pja</i>	6.8	7.0	1.3		82	39
0710	75	38	モミ	<i>Abf</i>	37.5	39.1	1.3		83	40
0710	76	39	ツガ	<i>Tss</i>	33.8	33.9	1.3		84	41
0710	77	40	イヌナ	<i>Faj</i>	34.1	34.2	1.4		85	42
0710	78	40	イヌナ	<i>Faj</i>	16.1	16.1	1.3		86	42
0710	79	40	イヌナ	<i>Faj</i>	8.1	7.8	1.3		88	42
0710			アセビ	<i>Pja</i>	5.0	枯れ(D)	1.3		57	26
0710			アセビ	<i>Cal</i>	22.2	枯れ(D)	1.3		45	22
0710			モミ	<i>Abf</i>	枯れ(D)	枯れ(D)	1.3		8	2
0710			コハナリカエデ	<i>Acsi</i>	枯れ(D)	枯れ(D)	1.3		16	7
0710			アオハダ	<i>Ilm</i>	枯れ(D)	枯れ(D)	1.3		21	10
0710			イヌナ	<i>Faj</i>	枯れ(D)	枯れ(D)	1.3		25	12
0710			ヨウブ	<i>Cib</i>	枯れ(D)	枯れ(D)	1.3		28	13
0710			ヨウブ	<i>Cib</i>	枯れ(D)	枯れ(D)	1.3		33	15
0710			イヌナ	<i>Faj</i>	枯れ(D)	枯れ(D)	1.3		37	17
0710			アセビ	<i>Pja</i>	枯れ(D)	枯れ(D)	1.3		56	26
0710			アセビ	<i>Pja</i>	枯れ(D)	枯れ(D)	1.3		63	30
0710			ヨウブ	<i>Cib</i>	枯れ(D)	枯れ(D)	1.3		64	31
0710			イヌナ	<i>Faj</i>	枯れ(D)	枯れ(D)	1.3		87	42
0710			イヌナ	<i>Faj</i>	7.6	枯れ(D)	1.3		73	36

区画番号 QN	札番号 TNS	株番号 SN	樹種 Japanese name	略号 AB	DBH(cm)		測定高 MHD	備考 Remarks	旧札番号 PTNS	旧株番号 PSN
					2005	2009				
0611	1	1	イヌナ	Faj	5.6	5.3	1.3		1	1
0611	2	2	ヤマボウシ	Bja	9.0	8.9	1.3		2	2
0611	3	2	ヤマボウシ	Bja	12.4	12.3	1.3		3	2
0611	4	3	コハナヅカカエデ	Acsi	28.4	28.4	1.3		4	3
0611	5	4	アオハダ	Iim	13.6	13.4	1.3		5	4
0611	6	5	ツガ	Tss	7.3	7.1	1.3		6	5
0611	7	6	アヲアキ	Frl	15.4	15.6	1.3		8	7
0611	8	7	アヲアキ	Fac	9.8	9.6	1.3		9	8
0611	9	8	アヲアキ	Mem	6.2	5.9	1.3		10	9
0611	10	9	イヌナ	Faj	9.3	9.3	1.3		11	10
0611	11	9	イヌナ	Faj	6.1	5.8	1.3		12	10
0611	12	9	イヌナ	Faj	46.5	46.4	1.3	半枯れ(WT)	13	10
0611	13	9	イヌナ	Faj	35.5	36.1	1.3		14	10
0611	14	9	イヌナ	Faj	11.5	12.2	1.3		15	10
0611	15	9	イヌナ	Faj	7.3	7.2	1.3		16	10
0611	16	9	イヌナ	Faj	7.8	7.7	1.3		17	10
0611	17	9	イヌナ	Faj	13.4	13.9	1.3		18	10
0611	18	10	アヲアキ	Fac	51.3	51.2	1.3		19	11
0611	19	11	クマシデ	Caj	4.9	5.2	1.3		128	81
0611	20	12	アケビ	Cal	7.6	7.8	1.3		25	15
0611	21	13	ウツシロモミ	Abh	6.6	7.0	1.3		26	16
0611	22	14	アケビ	Pja	6.4	7.8	1.3		30	19
0611	23	15	ツガ	Tss	6.7	7.1	1.3		36	23
0611	24	16	イヌナ	Faj	10.1	10.0	1.3		41	24
0611	25	16	イヌナ	Faj	17.7	17.0	1.3		40	24
0611	26	16	イヌナ	Faj	16.0	16.5	1.3		38	24
0611	27	17	ミズキ	Swc	16.9	16.9	1.3		65	42
0611	28	18	ハナヅカカエデ	Acj	10.7	10.8	1.3		64	41
0611	29	19	イヌナ	Faj	21.0	22.3	1.3		42	25
0611	30	19	イヌナ	Faj	8.0	7.9	1.3		43	25
0611	31	19	イヌナ	Faj	9.1	8.9	1.3		44	25
0611	32	19	イヌナ	Faj	8.6	8.3	1.3		45	25
0611	33	19	アケビ	Cal	13.1	13.7	1.3		46	26
0611	34	20	アケビ	Pja	6.0	6.0	1.3		59	38
0611	35	21	アケビ	Pja	6.5	6.8	1.3		57	37
0611	36	21	アケビ	Pja	6.2	6.8	1.3		58	37
0611	37	22	ミズナラ	Quc	35.1	36.5	1.3		47	27
0611	38	23	イヌナ	Cat	15.5	15.4	1.3		48	28
0611	39	24	コハナヅカカエデ	Acsi	9.3	9.0	1.3		49	29
0611	40	25	ミズキ	Swc	25.3	25.2	1.3		54	34
0611	41	26	アケビ	Pja	10.4	11.3	1.2		84	50
0611	42	26	アケビ	Pja	10.8	10.9	1.3		82	50
0611	43	26	アケビ	Pja	6.4	6.6	1.3		83	50
0611	44	27	アヲアキ	Fac	47.5	48.2	1.3		81	49
0611	45	28	アケビ	Cal	6.8	6.7	1.3		78	48
0611	46	28	アケビ	Cal	5.6	5.4	1.3		79	48
0611	47	28	アケビ	Cal	11.5	11.3	1.3		80	48
0611	48	29	イヌナ	Faj	28.3	28.7	1.3		70	45
0611	49	29	イヌナ	Faj	7.6	7.5	1.3		71	45
0611	50	29	イヌナ	Faj	18.1	18.2	1.3		72	45
0611	51	29	イヌナ	Faj	12.0	11.9	1.3		73	45
0611	52	30	アケビ	Pja	8.3	8.2	1.3		115	66
0611	53	31	ツガ	Tss	36.3	37.0	1.3		114	65
0611	54	32	アケビ	Cal	5.4	5.1	1.3		113	64
0611	55	33	クマシデ	Caj	5.6	5.3	1.3		112	63
0611	56	34	ハナヅカカエデ	Sto	6.4	6.3	1.3		111	62
0611	57	35	イヌナ	Cat	9.4	9.3	1.3		110	61
0611	58	36	クマシデ	Cas	21.0	22.0	1.3		109	60
0611	59	37	イヌナ	Cat	5.5	5.4	1.3		123	76
0611	60	38	ハナヅカカエデ	Acj	11.8	11.8	1.3		108	59
0611	61	39	アヲアキ	Fac	16.5	16.4	1.3		107	58
0611	62	40	オオモミ	Acam	5.6	5.3	1.3		105	57
0611	63	41	ヨウブ	Cib	12.0	11.7	1.3		86	51
0611	64	42	イヌナ	Faj	19.6	19.6	1.3		89	52
0611	65	42	イヌナ	Faj	7.2	7.3	1.3		90	52
0611	66	42	イヌナ	Faj	8.0	7.6	1.3		91	52
0611	67	42	イヌナ	Faj	36.9	37.3	1.3		92	52
0611	68	42	イヌナ	Faj	7.4	7.3	1.3		93	52
0611	69	42	イヌナ	Faj	42.0	42.3	1.3		94	52
0611	70	42	イヌナ	Faj	22.7	22.8	1.3		95	52
0611	71	42	イヌナ	Faj	53.8	53.9	1.3		97	52
0611	72	42	イヌナ	Faj	31.1	31.1	1.3		98	52
0611	73	42	イヌナ	Faj	6.1	6.0	1.3		99	52
0611	74	42	イヌナ	Faj	5.2	5.2	1.3		129	52
0611	75	43	アケビ	Pja	6.4	6.9	1.3		101	54
0611	76	44	アヲアキ	Mem	11.0	10.7	1.3		103	55
0611	77	44	アヲアキ	Mem	11.9	11.7	1.3		102	55
0611	78	45	イヌナ	Cat	11.1	10.9	1.3		116	67
0611			ハナヅカカエデ	Sto	7.9	枯れ(D)	1.3		120	71
0611			ミズミ	Beg	枯れ(D)	枯れ(D)	1.3		7	6
0611			ミズナラ	Quc	枯れ(D)	枯れ(D)	1.3		21	13
0611			アヲアキ	Mem	枯れ(D)	枯れ(D)	1.3		22	14
0611			アヲアキ	Mem	枯れ(D)	枯れ(D)	1.3		23	14
0611			アヲアキ	Mem	枯れ(D)	枯れ(D)	1.3		24	14
0611			ウツミサクラ	Prg	枯れ(D)	枯れ(D)	1.3		27	17
0611			ハナヅカカエデ	Sto	枯れ(D)	枯れ(D)	1.3		28	18
0611			ミズミ	Beg	枯れ(D)	枯れ(D)	1.3		31	20
0611			アヲアキ	Mem	枯れ(D)	枯れ(D)	1.3		32	21
0611			アヲアキ	Mem	枯れ(D)	枯れ(D)	1.3		33	21
0611			アヲアキ	Mem	枯れ(D)	枯れ(D)	1.3		34	21
0611			イヌナ	Faj	枯れ(D)	枯れ(D)	1.3		37	24
0611			イヌナ	Faj	枯れ(D)	枯れ(D)	1.3		39	24
0611			モミ	Abf	枯れ(D)	枯れ(D)	1.3		50	30
0611			アヲアキ	Mem	枯れ(D)	枯れ(D)	1.3		51	31
0611			アヲアキ	Mem	枯れ(D)	枯れ(D)	1.3		52	32
0611			ナツツバキ	Spc	枯れ(D)	枯れ(D)	1.3		53	33
0611			ミズキ	Swc	枯れ(D)	枯れ(D)	1.3		55	35

区画番号 QN	札番号 TNS	株番号 SN	樹種 Japanese name	略号 AB	DBH(cm)		測定高 MHD	備考 Remarks	旧札番号 PTNS	旧株番号 PSN
					2005	2009				
9800			アセビ	<i>Pja</i>	枯れ(D)	枯れ(D)	1.3		61	34
9800			アセビ	<i>Pja</i>	枯れ(D)	枯れ(D)	1.3		62	35
9800			アセビ	<i>Pja</i>	枯れ(D)	枯れ(D)	1.3		63	36
9800			アセビ	<i>Pja</i>	枯れ(D)	枯れ(D)	1.3		74	47
9800			胸ツグ	<i>Cib</i>	枯れ(D)	枯れ(D)	1.3		82	54
9800			フナ	<i>Fac</i>	枯れ(D)	枯れ(D)	1.3		86	58
9800			コシアブラ	<i>Asc</i>	枯れ(D)	枯れ(D)	1.3		87	59
9800			アセビ	<i>Pja</i>	枯れ(D)	枯れ(D)	1.3		90	61
9800			オノレカンバ	<i>Bes</i>	36.7	枯れ(D)	1.3		47	20
9800			アセビ	<i>Pja</i>	9.1	枯れ(D)	1.3		89	61

区画番号 QN	札番号 TNS	株番号 SN	樹種 Japanese name	略号 AB	DBH(cm)		測定高 MHD	備考 Remarks	旧札番号 PTNS	旧株番号 PSN
					2005	2009				
9700	1	1	クマシデ	<i>Caj</i>	20.1	20.0	1.3		1	1
9700	2	2	アセビ	<i>Pja</i>	7.4	7.6	1.3		2	2
9700	3	3	ツグ	<i>Tss</i>	54.9	56.2	1.3		4	3
9700	4	4	ツグ	<i>Tss</i>	43.5	43.4	1.3		5	4
9700	5	5	コハウチガカエデ	<i>Acsi</i>	18.2	18.3	1.3		6	5
9700	6	6	イヌナ	<i>Faj</i>	29.1	30.6	1.3	9600-No.70,71,72,73と同株	7	6
9700	7	7	モミ	<i>Abf</i>	6.0	6.3	1.3		8	7
9700	8	8	アセビ	<i>Pja</i>	13.3	13.1	1.3		9	8
9700	9	9	ツグ	<i>Tss</i>	38.0	39.1	1.3		12	9
9700	10	10	コハウチガカエデ	<i>Acsi</i>	20.2	20.4	1.3		13	10
9700	11	11	イヌナ	<i>Faj</i>	26.5	26.5	1.3		14	11
9700	12	11	イヌナ	<i>Faj</i>	5.0	5.4	1.3		89	11
9700	13	12	コハウチガカエデ	<i>Acsi</i>	29.5	29.3	1.3		16	13
9700	14	13	ツグ	<i>Tss</i>	17.4	17.3	1.3		17	14
9700	15	14	ツグ	<i>Tss</i>	29.4	29.6	1.3		18	15
9700	16	15	ナツツバキ	<i>Spc</i>	27.4	27.7	1.3		19	16
9700	17	16	アセビ	<i>Pja</i>	9.0	8.8	1.3		20	17
9700	18	16	アセビ	<i>Pja</i>	8.4	8.3	1.3		21	17
9700	19	17	シナノキ	<i>Tij</i>	19.2	19.5	1.3		22	18
9700	20	18	アセビ	<i>Pja</i>	14.5	14.6	1.3		23	19
9700	21	19	イヌナ	<i>Faj</i>	40.6	41.9	1.3		24	20
9700	22	20	アオハダ	<i>Ilm</i>	32.8	33.4	1.3		27	23
9700	23	21	ツグ	<i>Tss</i>	55.6	56.1	1.3		26	22
9700	24	22	ツグ	<i>Tss</i>	8.6	8.6	1.3		28	24
9700	25	23	ナツツバキ	<i>Spc</i>	11.9	11.0	1.3		29	25
9700	26	24	イヌナ	<i>Faj</i>	8.3	9.0	1.3		30	26
9700	27	24	イヌナ	<i>Faj</i>	8.5	8.9	1.3		31	26
9700	28	24	イヌナ	<i>Faj</i>	8.2	8.7	1.3		33	26
9700	29	24	イヌナ	<i>Faj</i>	5.3	5.0	1.3		88	26
9700	30	25	ツグ	<i>Tss</i>	50.9	51.8	1.3		34	27
9700	31	26	ナツツバキ	<i>Spc</i>	16.6	16.5	1.3		35	28
9700	32	27	コハウチガカエデ	<i>Acsi</i>	22.1	22.4	1.3		36	29
9700	33	28	ツグ	<i>Tss</i>	23.4	23.5	1.3		37	30
9700	34	29	アセビ	<i>Pja</i>	5.5	5.3	1.3		38	31
9700	35	29	アセビ	<i>Pja</i>	5.5	5.4	1.3		39	31
9700	36	29	アセビ	<i>Pja</i>	7.0	6.9	1.3		40	31
9700	37	30	ツグ	<i>Tss</i>	5.7	5.5	1.3		41	32
9700	38	31	イヌナ	<i>Faj</i>	10.0	9.8	1.3		42	33
9700	39	31	イヌナ	<i>Faj</i>	32.8	32.6	1.3		43	33
9700	40	31	イヌナ	<i>Faj</i>	7.8	7.5	1.3		44	33
9700	41	32	アセビ	<i>Pja</i>	進界木(RT)	5.4	1.3			
9700	42	33	ツグ	<i>Tss</i>	32.3	32.6	1.3		47	35
9700	43	34	アオハダ	<i>Ilm</i>	18.6	18.4	1.3		48	36
9700	44	35	オノレカンバ	<i>Bes</i>	33.7	33.9	1.3		49	37
9700	45	36	オノレカンバ	<i>Bes</i>	50.1	50.1	1.3		50	38
9700	46	37	ツグ	<i>Tss</i>	12.0	11.7	1.3		51	39
9700	47	38	ツグ	<i>Tss</i>	29.0	29.6	1.3		52	40
9700	48	39	アセビ	<i>Pja</i>	6.1	6.2	1.3		53	41
9700	49	40	ツグ	<i>Tss</i>	47.5	48.0	1.3		55	43
9700	50	41	アセビ	<i>Pja</i>	15.2	15.1	1.3		56	44
9700	51	41	アセビ	<i>Pja</i>	11.0	11.0	1.3		57	44
9700	52	42	ツグ	<i>Tss</i>	7.3	7.3	1.3		58	45
9700	53	43	アセビ	<i>Pja</i>	5.4	6.0	1.3		85	70
9700	54	44	ツグ	<i>Tss</i>	7.5	8.0	1.3		59	46
9700	55	45	ツグ	<i>Tss</i>	11.3	11.7	1.3		63	50
9700	56	46	オノレカンバ	<i>Bes</i>	26.4	27.3	1.3	測定部位割れ(SC)	64	51
9700	57	47	ツグ	<i>Tss</i>	75.2	74.9	1.3		65	52
9700	58	48	ネジキ	<i>Lov</i>	11.2	11.2	1.3		66	53
9700	59	48	ネジキ	<i>Lov</i>	16.1	16.4	1.3		67	53
9700	60	48	ネジキ	<i>Lov</i>	5.0	5.0	1.3		67	53
9700	61	49	アセビ	<i>Pja</i>	8.1	8.2	1.3		68	54
9700	62	50	ツグ	<i>Tss</i>	90.0	90.2	1.3		71	57
9700	63	51	サナトウダン	<i>Bca</i>	6.9	6.8	1.3	シカ剥皮食害(DD)	72	58
9700	64	52	サナトウダン	<i>Bca</i>	13.2	13.4	1.3	シカ剥皮食害(DD)	73	59
9700	65	53	アセビ	<i>Pja</i>	6.7	6.9	1.3		74	60
9700	66	53	アセビ	<i>Pja</i>	10.8	11.0	1.3		75	60
9700	67	53	アセビ	<i>Pja</i>	進界木(RT)	5.1	1.3			
9700	68	54	コネネカエデ	<i>Acmi</i>	10.8	11.7	1.3		76	61
9700	69	55	アセビ	<i>Bce</i>	8.9	8.9	1.3		77	62
9700	70	56	アセビ	<i>Pja</i>	7.4	7.6	1.3		79	64
9700	71	56	アセビ	<i>Pja</i>	5.8	6.5	1.3		80	65
9700	72	57	ツグ	<i>Tss</i>	18.1	18.2	1.3		83	68
9700	73	58	ツグ	<i>Tss</i>	19.6	20.3	1.3		82	67
9700	74	59	モミ	<i>Abf</i>	6.8	7.1	1.3		82	67
9700	75	60	ツグ	<i>Pja</i>	6.6	6.6	1.3		81	66
9700	76	61	ツグ	<i>Tss</i>	37.3	38.0	1.3		84	69
9700			アセビ	<i>Pja</i>	9.5	枯れ(D)	1.3		10	8
9700			アセビ	<i>Pja</i>	9.7	枯れ(D)	1.3		11	8
9700			コハウチガカエデ	<i>Acsi</i>	枯れ(D)	枯れ(D)	1.3		15	12
9700			ツグ	<i>Tss</i>	枯れ(D)	枯れ(D)	1.3		25	21
9700			アセビ	<i>Pja</i>	枯れ(D)	枯れ(D)	1.3		46	34
9700			ヤブヤブシ	<i>Abf</i>	枯れ(D)	枯れ(D)	1.3		54	42
9700			サナトウダン	<i>Bca</i>	枯れ(D)	枯れ(D)	1.3		60	47

区画番号 QN	札番号 TNS	株番号 SN	樹種 Japanese name	略号 AB	DBH(cm)		測定高 MHD	備考 Remarks	旧札番号 PTNS	旧株番号 PSN
					2005	2009				
9700			ヨウブ	<i>Cib</i>	枯れ(D)	枯れ(D)	1.3		61	48
9700			ヨウブ	<i>Cib</i>	枯れ(D)	枯れ(D)	1.3		62	49
9700			ツガ	<i>Tss</i>	枯れ(D)	枯れ(D)	1.3		69	55
9700			チチアドウダン	<i>Ece</i>	枯れ(D)	枯れ(D)	1.3		78	63
9700			アセビ	<i>Fja</i>	6.2	枯れ(D)	1.3		3	2
9700			アセビ	<i>Fja</i>	19.8	枯れ(D)	1.3		70	56
9700			イヌアナ	<i>Faj</i>	30.0	枯れ(D)	1.3		32	26

区画番号 QN	札番号 TNS	株番号 SN	樹種 Japanese name	略号 AB	DBH(cm)		測定高 MHD	備考 Remarks	旧札番号 PTNS	旧株番号 PSN
					2005	2009				
9600	1	1	コシアブラ	<i>Aec</i>	8.0	7.8	1.3		190	1
9600	3	3	チチアドウダン	<i>Ece</i>	5.6	5.4	1.3		192	3
9600	4	4	コミネカエデ	<i>Acmi</i>	13.0	12.9	1.3	半枯れ(WT)	193	4
9600	6	6	イシシデ	<i>Cat</i>	10.3	11.1	1.3		196	7
9600	8	8	アオハダ	<i>Ilm</i>	8.3	8.7	1.3		198	9
9600	9	8	アオハダ	<i>Ilm</i>	21.4	21.4	1.3		199	9
9600	10	8	アオハダ	<i>Ilm</i>	16.6	17.1	1.3		200	9
9600	11	9	ツガ	<i>Tss</i>	90.8	91.5	1.3		201	10
9600	12	10	コミネカエデ	<i>Acmi</i>	14.3	14.6	1.0		202	11
9600	14	12	ヨウブ	<i>Cib</i>	5.7	5.9	1.3		204	13
9600	15	13	ミスギ	<i>Swc</i>	9.0	10.7	1.4		205	14
9600	16	14	アセビ	<i>Fja</i>	8.2	8.2	1.0		206	15
9600	17	15	ツガ	<i>Tss</i>	12.5	12.3	1.3		207	16
9600	18	16	アセビ	<i>Fja</i>	9.1	9.0	1.3		208	17
9600	19	17	ミスギ	<i>Beg</i>	56.1	56.0	1.3		209	18
9600	23	21	チチアドウダン	<i>Ece</i>	6.8	6.6	1.3		214	23
9600	24	22	ツガ	<i>Tss</i>	61.2	63.2	1.3		215	24
9600	25	23	アオハダ	<i>Ilm</i>	10.8	11.1	1.1		219	27
9600	28	26	ウミスズカラ	<i>Prg</i>	5.8	6.3	1.3		223	31
9600	29	27	アオハダ	<i>Ilm</i>	32.8	32.5	1.3		224	32
9600	30	27	アオハダ	<i>Ilm</i>	9.4	10.2	1.3		225	32
9600	31	28	チチアドウダン	<i>Ece</i>	5.5	5.5	1.3		227	34
9600	32	29	ミスナラ	<i>Quc</i>	12.7	12.9	1.3		228	35
9600	34	31	ヨウブ	<i>Cib</i>	6.7	6.5	1.3		230	37
9600	35	32	コハウチガカエデ	<i>Acai</i>	16.5	16.5	1.3		231	38
9600	36	33	アセビ	<i>Fja</i>	13.5	15.8	1.1		232	39
9600	37	34	ナツツハキ	<i>Spc</i>	25.9	26.6	1.3	腐れ(SD)	234	41
9600	38	35	ツガ	<i>Tss</i>	40.2	41.2	1.3		235	42
9600	39	36	ツガ	<i>Tss</i>	12.0	11.4	1.3		237	44
9600	40	37	ウミスズカラ	<i>Prg</i>	6.3	7.3	1.3		238	45
9600	41	38	チチアドウダン	<i>Ece</i>	5.5	5.6	1.3		239	46
9600	42	39	ヨウブ	<i>Cib</i>	7.4	7.4	1.1		240	47
9600	43	40	ヨウブ	<i>Cib</i>	6.4	6.4	1.3		241	48
9600	44	41	ヨウブ	<i>Cib</i>	14.0	13.9	1.3		246	51
9600	45	41	ヨウブ	<i>Cib</i>	6.5	7.2	1.3	半枯れ(WT)	297	51
9600	46	41	ヨウブ	<i>Cib</i>	5.1	5.3	1.3		299	51
9600	47	42	ウシロモミ	<i>Abh</i>	10.9	12.3	1.3		260	63
9600	48	43	オオイタヤメイゲツ	<i>Acah</i>	32.8	33.6	1.3		247	52
9600	49	44	ミスナラ	<i>Quc</i>	9.9	11.6	1.3		249	54
9600	50	45	ツガ	<i>Tss</i>	32.7	35.0	1.3	腐れ(SD)	250	55
9600	51	46	ツガ	<i>Tss</i>	14.3	14.8	1.3		251	56
9600	52	47	ヨウブ	<i>Cib</i>	7.3	8.6	1.3		253	58
9600	53	47	ヨウブ	<i>Cib</i>	11.6	11.7	1.3		254	58
9600	54	47	ヨウブ	<i>Cib</i>	15.3	15.0	1.3		255	58
9600	55	48	アセビ	<i>Fja</i>	7.0	7.2	1.3		256	59
9600	56	49	アセビ	<i>Fja</i>	5.5	5.4	1.3		257	60
9600	57	50	アセビ	<i>Fja</i>	11.0	11.4	1.3		258	61
9600	58	51	アセビ	<i>Fja</i>	進界木(RT)	6.7	1.3		264	67
9600	60	53	ツガ	<i>Tss</i>	12.6	14.2	1.3		265	68
9600	61	54	ツガ	<i>Tss</i>	13.0	14.2	1.3		266	68
9600	62	55	ツガ	<i>Tss</i>	16.7	18.0	1.3		266	69
9600	63	56	アカンデ	<i>Cal</i>	5.7	6.2	1.3		301	91
9600	64	57	アセビ	<i>Fja</i>	9.2	8.8	1.3		267	70
9600	65	57	アセビ	<i>Fja</i>	5.8	6.4	1.3		300	70
9600	66	58	アワキ	<i>Mem</i>	8.0	9.6	1.3	シカ剥皮食害(DD)	268	71
9600	67	59	アセビ	<i>Fja</i>	7.1	6.6	1.3		270	73
9600	68	60	ナツツハキ	<i>Spc</i>	18.9	19.6	1.3		273	75
9600	69	61	ツガ	<i>Tss</i>	12.0	13.0	1.3		274	76
9600	70	62	イヌアナ	<i>Faj</i>	12.5	13.6	1.3	9700-No.6同株	275	77
9600	71	62	イヌアナ	<i>Faj</i>	48.1	48.0	1.3		276	77
9600	72	62	イヌアナ	<i>Faj</i>	7.6	7.6	1.3		277	77
9600	73	62	イヌアナ	<i>Faj</i>	12.3	12.9	1.3		278	77
9600	74	63	アセビ	<i>Fja</i>	10.9	10.4	1.3		279	78
9600	75	63	アセビ	<i>Fja</i>	18.5	18.2	1.3	幹折れ(SBM)	280	78
9600	76	63	アセビ	<i>Fja</i>	7.4	8.0	1.3		298	78
9600	77	63	アセビ	<i>Fja</i>	6.3	6.7	1.3		302	78
9600	78	64	コハウチガカエデ	<i>Acai</i>	13.7	14.7	1.3		283	81
9600	79	65	アセビ	<i>Fja</i>	8.4	8.6	1.3		284	82
9600	80	66	ツガ	<i>Tss</i>	18.3	18.7	1.3		285	83
9600	81	67	イヌアナ	<i>Faj</i>	6.1	8.9	1.3		287	85
9600	82	67	イヌアナ	<i>Faj</i>	31.6	33.3	1.3		288	85
9600	83	67	イヌアナ	<i>Faj</i>	10.9	10.4	1.3	根元傷(SC)	289	85
9600	84	68	ツガ	<i>Tss</i>	19.9	21.2	1.3		294	89
9600			ヨウブ	<i>Cib</i>	7.1	枯れ(D)	1.3		282	80
9600			ヨウブ	<i>Cib</i>	枯れ(D)	枯れ(D)	1.3		194	5
9600			ナツツハキ	<i>Spc</i>	枯れ(D)	枯れ(D)	1.3		210	19
9600			アセビ	<i>Fja</i>	枯れ(D)	枯れ(D)	1.3		216	25
9600			アセビ	<i>Fja</i>	枯れ(D)	枯れ(D)	1.3		218	26
9600			チチアドウダン	<i>Ece</i>	枯れ(D)	枯れ(D)	1.3		221	29
9600			コシアブラ	<i>Aec</i>	枯れ(D)	枯れ(D)	1.3		226	33
9600			ウミスズカラ	<i>Prg</i>	枯れ(D)	枯れ(D)	1.3		233	40
9600			ヨウブ	<i>Cib</i>	枯れ(D)	枯れ(D)	1.3		236	43
9600			アワキ	<i>Mem</i>	枯れ(D)	枯れ(D)	1.3		243	50
9600			ヨウブ	<i>Cib</i>	枯れ(D)	枯れ(D)	1.3		245	51
9600			アヲ	<i>Fac</i>	枯れ(D)	枯れ(D)	1.3		248	53
9600			ハナワカエデ	<i>Aci</i>	枯れ(D)	枯れ(D)	1.3		259	62

区画番号 QN	札番号 TNS	株番号 SN	樹種 Japanese name	略号 AB	DBH(cm)	DBH(cm)	測定高 MHD	備考 Remarks	旧札番号 PTNS	旧株番号 PSN
					2005	2009				
9600			アセビ	<i>Pja</i>	枯れ(D)	枯れ(D)	1.4		262	65
9600			アセビ	<i>Pja</i>	枯れ(D)	枯れ(D)	1.3		269	72
9600			リュウブ	<i>Cib</i>	枯れ(D)	枯れ(D)	1.3		271	74
9600			リュウブ	<i>Cib</i>	枯れ(D)	枯れ(D)	1.3		272	74
9600			アセビ	<i>Pja</i>	枯れ(D)	枯れ(D)	1.3		281	79
9600			フナ	<i>Fac</i>	枯れ(D)	枯れ(D)	1.3		286	84
9600			コハクチリカエデ	<i>Acsi</i>	枯れ(D)	枯れ(D)	1.3		290	86
9600			フナ	<i>Fac</i>	枯れ(D)	枯れ(D)	1.3		291	87
9600			アセビ	<i>Cal</i>	枯れ(D)	枯れ(D)	1.3		292	88
9600			アセビ	<i>Cal</i>	枯れ(D)	枯れ(D)	1.3		293	88
9600			ツガ	<i>Tss</i>	枯れ(D)	枯れ(D)	1.3		295	89
9600			アセビ	<i>Pja</i>	6.0	枯れ(D)	1.3		261	64
9600			アワブキ	<i>Mam</i>	5.3	枯れ(D)	1.3		296	90
9600			ミツハツツジ	<i>Rhd</i>	6.5	枯れ(D)	1.3		242	49
9600			リュウブ	<i>Cib</i>	9.0	枯れ(D)	1.3		244	51
9600			アセビ	<i>Pja</i>	10.0	枯れ(D)	1.3		217	25

区画番号 QN	札番号 TNS	株番号 SN	樹種 Japanese name	略号 AB	DBH(cm)	DBH(cm)	測定高 MHD	備考 Remarks	旧札番号 PTNS	旧株番号 PSN
					2005	2009				
9699	1	1	アセビ	<i>Pja</i>	7.9	7.8	1.3		11	8
9699	2	1	アセビ	<i>Pja</i>	7.7	7.7	1.3		12	8
9699	3	2	ツガ	<i>Tss</i>	28.4	29.0	1.3		14	10
9699	4	3	リュウブ	<i>Cib</i>	6.2	6.4	1.3		9	6
9699	5	4	リュウブ	<i>Cib</i>	8.7	9.5	1.3		10	7
9699	6	5	アセビ	<i>Cal</i>	5.3	5.5	1.3		98	76
9699	7	6	ナツツバキ	<i>Spc</i>	14.3	14.6	1.3		5	3
9699	8	7	アセビ	<i>Cal</i>	6.4	6.7	1.3		7	4
9699	9	8	ツガ	<i>Tss</i>	5.8	5.5	1.3		8	5
9699	10	9	アラゲアオダモ	<i>Frl</i>	12.3	13.0	1.3		4	2
9699	11	9	アラゲアオダモ	<i>Frl</i>	5.0	5.2	1.3		97	2
9699	12	10	アセビ	<i>Pja</i>	5.0	5.0	1.3		96	75
9699	13	11	アセビ	<i>Pja</i>	6.4	6.3	1.3		1	1
9699	14	11	アセビ	<i>Pja</i>	6.9	6.9	1.3		2	1
9699	15	11	アセビ	<i>Pja</i>	20.4	20.3	1.3		3	1
9699	16	12	ミスズ	<i>Beg</i>	31.0	31.6	1.3		38	30
9699	17	13	ツガ	<i>Tss</i>	47.9	48.7	1.3		39	31
9699	18	14	アセビ	<i>Cal</i>	23.3	23.9	1.3		40	32
9699	19	15	ツガ	<i>Tss</i>	45.5	46.4	1.3		35	27
9699	20	16	ツガ	<i>Tss</i>	45.8	48.0	1.3		34	26
9699	21	17	コハクチリカエデ	<i>Acsi</i>	11.3	11.0	1.3		33	25
9699	22	18	ツガ	<i>Tss</i>	14.7	14.5	1.3		32	24
9699	23	19	ツガ	<i>Tss</i>	35.7	35.8	1.3		37	29
9699	24	20	アセビ	<i>Pja</i>	10.5	10.5	1.3		31	23
9699	25	20	アセビ	<i>Pja</i>	24.2	23.9	1.3		30	23
9699	26	21	ツガ	<i>Tss</i>	40.5	41.0	1.3		47	36
9699	27	22	リュウブ	<i>Cib</i>	5.5	5.9	1.3		99	77
9699	28	23	ツガ	<i>Tss</i>	43.7	45.1	1.3		17	13
9699	29	24	ツガ	<i>Tss</i>	30.4	30.8	1.3		18	14
9699	30	25	アセビ	<i>Pja</i>	9.2	9.4	1.3		19	15
9699	31	26	オノレカンバ	<i>Bes</i>	61.7	62.0	1.3		20	16
9699	32	27	ツガ	<i>Tss</i>	38.0	38.7	1.3		21	17
9699	33	28	アセビ	<i>Ilm</i>	8.9	8.6	1.3		22	18
9699	34	28	アセビ	<i>Ilm</i>	11.4	11.7	1.3		23	18
9699	35	29	アセビ	<i>Pja</i>	7.6	7.3	1.3		26	19
9699	36	30	ツガ	<i>Tss</i>	20.4	20.4	1.3		28	21
9699	37	31	アセビ	<i>Pja</i>	5.4	5.2	1.3	2005年まで1.2mで測定 MHD changed (1.2m in 2005)	27	20
9699	38	32	チチブドウダン	<i>Ece</i>	5.7	5.6	1.3		94	73
9699	39	33	ツガ	<i>Tss</i>	35.3	36.4	1.3		51	40
9699	40	34	ミスズ	<i>Beg</i>	42.6	42.7	1.3		50	39
9699	41	35	オノレカンバ	<i>Bes</i>	42.3	42.2	1.3		49	38
9699	42	36	アセビ	<i>Ilm</i>	19.3	19.3	1.3		46	35
9699	43	36	アセビ	<i>Ilm</i>	11.0	10.8	1.3		45	35
9699	44	36	アセビ	<i>Ilm</i>	6.0	6.3	1.3		100	35
9699	45	37	アセビ	<i>Ilm</i>	23.9	23.8	1.3		42	33
9699	46	37	アセビ	<i>Ilm</i>	15.8	16.8	1.3		43	33
9699	47	38	ツガ	<i>Tss</i>	45.3	46.5	1.3		44	34
9699	48	39	リュウブ	<i>Cib</i>	7.4	7.5	1.3		66	52
9699	49	40	アセビ	<i>Pja</i>	6.1	6.1	1.3		62	50
9699	50	40	アセビ	<i>Pja</i>	8.7	8.9	1.3		64	50
9699	51	41	アセビ	<i>Pja</i>	5.5	5.4	1.3		65	51
9699	52	42	アセビ	<i>Cal</i>	6.0	5.7	1.3		61	49
9699	53	43	アセビ	<i>Pja</i>	11.5	11.3	1.3		54	42
9699	54	43	アセビ	<i>Pja</i>	5.9	5.6	1.3		53	42
9699	55	43	アセビ	<i>Pja</i>	5.1	5.4	1.3		101	42
9699	56	44	ツガ	<i>Tss</i>	64.2	63.5	1.3		52	41
9699	57	45	ツガ	<i>Tss</i>	28.2	29.3	1.3		56	44
9699	58	46	コハクチリカエデ	<i>Acsi</i>	14.7	14.6	1.3		59	47
9699	59	47	フナ	<i>Fac</i>	87.0	87.8	1.3		58	46
9699	60	48	アセビ	<i>Cal</i>	7.8	6.8	1.3	幹古傷あり(SC)	57	45
9699	61	49	アセビ	<i>Cal</i>	5.3	5.0	1.3		103	79
9699	62	50	ナツツバキ	<i>Spc</i>	6.2	6.2	1.3		95	74
9699	63	51	アセビ	<i>Cal</i>	6.8	6.8	1.3		72	58
9699	64	52	ツガ	<i>Cas</i>	30.8	32.0	1.3		71	57
9699	65	53	コハクチリカエデ	<i>Acsi</i>	5.2	5.1	1.3		102	78
9699	66	54	コシアブラ	<i>Asc</i>	17.3	17.2	1.3		83	65
9699	67	55	ミスズ	<i>Que</i>	24.1	24.5	1.3		70	56
9699	68	56	アセビ	<i>Cal</i>	6.7	6.5	1.3		69	55
9699	69	57	ミスズ	<i>Beg</i>	8.3	8.2	1.3		68	54
9699	70	58	オノレカンバ	<i>Bes</i>	16.3	16.6	1.3		84	66
9699	71	59	ウハダカエデ	<i>Acr</i>	33.5	34.7	1.3		85	67
9699	72	59	ウハダカエデ	<i>Acr</i>	20.2	21.6	1.3		86	67
9699	73	60	アセビ	<i>Cal</i>	17.3	18.5	1.3		78	61
9699	74	61	コシアブラ	<i>Asc</i>	9.6	9.4	1.3		77	60
9699	75	62	アセビ	<i>Pja</i>	10.3	10.5	1.6		79	62
9699	76	62	アセビ	<i>Pja</i>	8.3	8.0	1.6		80	62

区画番号 QN	札番号 TNS	株番号 SN	樹種 Japanese name	略号 AB	DBH(cm)		測定高 MHD	備考 Remarks	旧札番号 PTNS	旧株番号 PSN
					2005	2009				
9699	77	63	アセビ	<i>Pja</i>	8.1	8.2	1.3		73	59
9699	78	63	アセビ	<i>Pja</i>	5.5	5.6	1.3		74	59
9699	79	63	アセビ	<i>Pja</i>	7.3	7.2	1.3		75	59
9699	80	64	アセビ	<i>Cal</i>	6.9	6.8	1.3		87	68
9699	81	65	アセビ	<i>Cal</i>	13.1	13.5	1.3		90	70
9699	82	66	アセビ	<i>Cal</i>	10.6	10.7	1.3		92	71
9699			ナツツハキ	<i>Spc</i>	枯れ(D)	枯れ(D)	1.3		6	3
9699			ナツツハキ	<i>Spc</i>	枯れ(D)	枯れ(D)	1.3		13	9
9699			ミスミ	<i>Beg</i>	枯れ(D)	枯れ(D)	1.3		15	11
9699			ミツハツツソ	<i>Rhd</i>	枯れ(D)	枯れ(D)	1.3		16	12
9699			アオハダ	<i>Ilm</i>	枯れ(D)	枯れ(D)	1.3		24	18
9699			アオハダ	<i>Ilm</i>	枯れ(D)	枯れ(D)	1.3		25	18
9699			ブナ	<i>Fac</i>	枯れ(D)	枯れ(D)	1.3		29	22
9699			ツガ	<i>Tss</i>	枯れ(D)	枯れ(D)	1.3		36	28
9699			アオハダ	<i>Ilm</i>	枯れ(D)	枯れ(D)	1.3		41	33
9699			コハナチリカエデ	<i>Acni</i>	枯れ(D)	枯れ(D)	1.3		48	37
9699			ツガ	<i>Tss</i>	枯れ(D)	枯れ(D)	1.3		55	43
9699			コシアブラ	<i>Acc</i>	枯れ(D)	枯れ(D)	1.3		60	48
9699			ミスミ	<i>Quc</i>	枯れ(D)	枯れ(D)	1.3		67	53
9699			ミスミ	<i>Quc</i>	枯れ(D)	枯れ(D)	1.3		81	63
9699			ウミスズクラ	<i>Prx</i>	枯れ(D)	枯れ(D)	1.3		88	69
9699			アセビ	<i>Cal</i>	枯れ(D)	枯れ(D)	1.3		93	72
9699			アセビ	<i>Cal</i>	6.1	枯れ(D)	1.3		89	70
9699			ウダイカンバ	<i>Bem</i>	14.8	枯れ(D)	1.3		82	64

区画番号 QN	札番号 TNS	株番号 SN	樹種 Japanese name	略号 AB	DBH(cm)		測定高 MHD	備考 Remarks	旧札番号 PTNS	旧株番号 PSN
					2005	2009				
9599	1	1	コシネカエデ	<i>Acni</i>	10.1	9.6	1.3		4	3
9599	2	2	コシネカエデ	<i>Acni</i>	13.7	13.5	1.3		6	5
9599	3	2	コシネカエデ	<i>Acni</i>	7.1	7.5	1.1		7	5
9599	4	3	ツガ	<i>Tss</i>	31.6	31.6	1.3		9	7
9599	5	4	アセビ	<i>Pja</i>	11.0	10.8	1.3		10	8
9599	6	5	ツガ	<i>Tss</i>	6.6	6.6	1.3		11	9
9599	7	6	ヤシヤブ	<i>Alf</i>	31.5	31.5	1.3		12	10
9599	8	7	ブナ	<i>Fac</i>	75.1	74.8	1.3		13	11
9599	9	8	コハナチリカエデ	<i>Acni</i>	17.4	17.3	1.3		14	12
9599	10	9	ツガ	<i>Tss</i>	5.5	5.5	1.2		66	61
9599	11	10	アセビ	<i>Pja</i>	18.1	18.2	1.3		15	13
9599	12	10	アセビ	<i>Pja</i>	13.3	13.4	1.3		16	13
9599	13	11	ツガ	<i>Tss</i>	71.3	73.2	1.3		17	14
9599	14	12	ツガ	<i>Tss</i>	39.5	40.8	1.3		1	1
9599	15	13	ブナ	<i>Fac</i>	19.5	19.4	1.3		2	2
9599	16	14	ツガ	<i>Tss</i>	34.4	35.7	1.3		18	15
9599	17	15	アセビ	<i>Pja</i>	6.1	6.1	1.3		19	16
9599	18	16	アセビ	<i>Pja</i>	11.0	12.2	1.2		20	17
9599	19	17	アセビ	<i>Pja</i>	11.9	11.8	1.3		21	18
9599	20	17	アセビ	<i>Pja</i>	進界木(RT)	5.6	1.3			
9599	21	18	ミツハツツソ	<i>Rhd</i>	5.7	5.3	1.3		22	19
9599	22	19	ナツツハキ	<i>Spc</i>	21.1	20.8	1.3		23	20
9599	23	20	アセビ	<i>Pja</i>	8.3	8.7	1.3		25	22
9599	24	20	アセビ	<i>Pja</i>	10.5	10.6	1.3		26	22
9599	25	21	オノレカンバ	<i>Bes</i>	71.7	72.3	1.3		28	23
9599	26	22	ツガ	<i>Tss</i>	43.9	43.9	1.3		29	24
9599	27	23	アオハダ	<i>Ilm</i>	16.1	18.1	1.3	半枯れ(WT)	30	25
9599	28	24	ツガ	<i>Tss</i>	19.7	19.5	1.3		31	26
9599	29	25	アオハダ	<i>Ilm</i>	18.3	16.2	1.3		33	28
9599	30	26	ブナ	<i>Fac</i>	65.2	66.1	1.3		52	47
9599	31	27	ツガ	<i>Tss</i>	40.1	40.1	1.3		51	46
9599	32	28	アセビ	<i>Pja</i>	16.3	16.3	1.3		50	45
9599	33	29	オノレカンバ	<i>Bes</i>	62.8	64.8	1.3		47	42
9599	34	30	アセビ	<i>Pja</i>	6.8	6.3	1.3		48	43
9599	35	31	ツガ	<i>Tss</i>	42.5	42.5	1.3		34	29
9599	36	32	ツガ	<i>Tss</i>	14.6	14.5	1.3		35	30
9599	37	33	ツガ	<i>Tss</i>	38.5	39.0	1.3		36	31
9599	38	34	ミツハツツソ	<i>Rhd</i>	6.5	6.3	1.3		37	32
9599	39	35	ウチカエデ	<i>Acc</i>	6.3	6.5	1.3		38	33
9599	40	36	ツガ	<i>Tss</i>	31.6	31.7	1.3		39	34
9599	41	37	アセビ	<i>Pja</i>	5.2	6.2	1.3		67	62
9599	41	38	ツガ	<i>Tss</i>	43.0	44.3	1.3		40	35
9599	43	39	ツガ	<i>Tss</i>	24.1	23.9	1.3		42	37
9599	44	40	ブナ	<i>Fac</i>	43.7	43.5	1.3		43	38
9599	45	41	ツガ	<i>Tss</i>	14.6	14.4	1.3		44	39
9599	46	42	ツガ	<i>Tss</i>	14.1	13.9	1.3		45	40
9599	47	43	ツガ	<i>Tss</i>	37.3	38.0	1.3		46	41
9599	48	44	ツガ	<i>Tss</i>	25.1	25.3	1.3		57	52
9599	49	45	ツガ	<i>Tss</i>	24.7	24.7	1.3		49	44
9599	50	46	チナトウダン	<i>Ece</i>	5.6	5.4	1.3		53	48
9599	51	47	ウツク	<i>Cib</i>	6.6	6.3	1.3		54	49
9599	52	48	チナトウダン	<i>Ece</i>	5.9	5.6	1.3		55	50
9599	53	49	ツガ	<i>Tss</i>	76.8	77.9	1.3		56	51
9599	54	50	ツガ	<i>Tss</i>	19.5	19.5	1.3		58	53
9599	55	51	アオハダ	<i>Ilm</i>	31.3	31.8	1.3		61	56
9599	56	52	ツガ	<i>Tss</i>	28.0	30.1	1.3		62	57
9599	57	53	ミスミ	<i>Beg</i>	37.2	37.7	1.3		64	58
9599	58	54	アオハダ	<i>Ilm</i>	11.0	11.3	1.3		64	59
9599	59	55	ツガ	<i>Tss</i>	60.3	61.6	1.3		65	60
9599			コシネカエデ	<i>Acni</i>	7.2	枯れ(D)	1.3		3	3
9599			コシアブラ	<i>Acc</i>	枯れ(D)	枯れ(D)	1.3		5	4
9599			コシネカエデ	<i>Acni</i>	枯れ(D)	枯れ(D)	1.3		8	6
9599			アセビ	<i>Pja</i>	枯れ(D)	枯れ(D)	1.3		24	21
9599			アセビ	<i>Pja</i>	枯れ(D)	枯れ(D)	1.3		27	22
9599			ツガ	<i>Tss</i>	枯れ(D)	枯れ(D)	1.3		32	27
9599			ツガ	<i>Tss</i>	枯れ(D)	枯れ(D)	1.3		41	36
9599			ブナ	<i>Fac</i>	枯れ(D)	枯れ(D)	1.3		59	54
9599			ツガ	<i>Tss</i>	枯れ(D)	枯れ(D)	1.3		60	55

区画番号 QN	札番号 TNS	株番号 SN	樹種 Japanese name	略号 AB	DBH(cm)		測定高 MHD	備考 Remarks	旧札番号 PTNS	旧株番号 PSN
					2005	2009				
9598	1	1	アセビ	Pja	4.9	5.1	1.3		2	2
9598	2	1	アセビ	Pja	5.7	6.2	1.3		3	2
9598	4	3	コハウチワカエデ	Acsi	6.2	6.3	1.3		8	6
9598	5	4	アセビ	Pja	12.9	13.2	1.3		13	11
9598	6	4	アセビ	Pja	6.9	7.2	1.3		14	11
9598	7	4	アセビ	Pja	6.4	6.4	1.3		15	11
9598	8	5	フナ	Fac	84.4	84.6	1.3		17	13
9598	9	6	アセビ	Pja	11.8	12.4	1.3		18	14
9598	10	6	アセビ	Pja	13.6	13.6	1.3		19	14
9598	11	7	ヨウブ	Cib	7.8	7.6	1.3		20	15
9598	12	7	ヨウブ	Cib	6.2	5.9	1.3		21	15
9598	13	8	ウチカエデ	Cal	17.3	17.1	1.3		22	16
9598	14	9	コハウチワカエデ	Acsi	5.5	5.4	1.3		23	17
9598	15	10	イヌシデ	Cat	37.1	38.2	1.3		24	18
9598	16	11	アセビ	Pja	6.3	6.7	1.3		25	19
9598	17	12	アセビ	Pja	進界木(RT)	6.1	1.3			
9598	18	13	ウチカエデ	Acr	8.4	8.9	1.3		29	23
9598	19	14	ウチカエデ	Acr	9.2	10.0	1.3		28	22
9598	20	15	コハウチワカエデ	Acsi	5.9	5.7	1.3		27	21
9598	21	16	アセビ	Pja	9.5	9.5	1.3		30	24
9598	22	16	アセビ	Pja	8.5	8.3	1.3		31	24
9598	23	17	ツガ	Tss	107.8	108.5	1.3		32	25
9598	24	18	コハウチワカエデ	Acsi	5.7	6.2	1.2	2005年まで1.3mで測定 MHD changed(1.3m in 2005)	94	70
9598	25	19	アラブアオダモ	Frj	9.6	9.6	1.3		33	26
9598	26	20	フナ	Fac	61.5	62.2	1.3		36	29
9598	27	21	アセビ	Pja	10.0	9.9	1.3		41	32
9598	28	21	アセビ	Pja	8.7	8.6	1.3		39	32
9598	29	21	アセビ	Pja	13.6	13.7	1.3		40	32
9598	30	22	ヨウブ	Cib	7.6	7.7	1.3		38	31
9598	31	23	アセビ	Pja	5.8	6.0	1.3		42	33
9598	32	23	アセビ	Pja	13.5	13.5	1.3		43	33
9598	33	23	アセビ	Pja	12.0	12.0	1.3		44	33
9598	34	23	アセビ	Pja	5.1	5.0	1.3		45	33
9598	35	24	ツガ	Tss	107.3	107.6	1.3		46	34
9598	36	25	コシネカエデ	Acmi	7.6	8.1	1.3		47	35
9598	37	26	アセビ	Pja	14.6	14.8	1.3		48	36
9598	38	27	ツガ	Tss	79.1	80.1	1.3		49	37
9598	39	28	アオハダ	Ilm	13.3	13.3	1.3		50	38
9598	40	28	アオハダ	Ilm	17.0	17.0	1.3		51	38
9598	41	28	アオハダ	Ilm	6.9	7.2	1.3		52	38
9598	42	28	アオハダ	Ilm	17.9	17.9	1.3		53	38
9598	43	28	アオハダ	Ilm	7.2	7.6	1.3		54	38
9598	44	29	コハウチワカエデ	Acsi	7.7	7.7	1.3		55	39
9598	45	30	オオモミ	Acam	7.1	7.1	1.3		56	40
9598	46	31	アセビ	Pja	7.9	7.8	1.3		58	42
9598	47	32	アセビ	Pja	7.2	7.2	1.3		59	43
9598	48	32	アセビ	Pja	8.0	7.6	1.3		60	43
9598	49	33	ツガ	Tss	27.8	28.2	1.3		61	44
9598	50	34	アセビ	Pja	10.1	10.0	1.3		62	45
9598	51	35	モミ	Abf	21.8	22.9	1.3		63	46
9598	52	36	ツガ	Tss	枯れ(D)	39.0	1.3	2009年再測にて生体確認(alive at 2009)	65	48
9598	53	37	コハウチワカエデ	Acsi	8.2	8.2	1.3		67	50
9598	54	38	アラブアオダモ	Frj	18.8	19.3	1.3		64	47
9598	55	39	ツガ	Tss	53.0	54.4	1.3		68	51
9598	56	40	アセビ	Pja	6.1	6.5	1.3		70	53
9598	57	41	アセビ	Pja	6.0	6.1	1.3		71	54
9598	58	41	アセビ	Pja	6.6	7.0	1.3		72	54
9598	59	42	アセビ	Pja	進界木(RT)	5.3	1.3			
9598	60	43	コハウチワカエデ	Acsi	5.1	5.2	1.3		73	55
9598	61	44	コハウチワカエデ	Acsi	7.2	7.4	1.3		74	56
9598	62	45	ウツミスダクラ	Prx	27.2	27.9	1.3		75	57
9598	63	46	アセビ	Pja	10.3	10.5	1.2	2005年まで1.3mで測定 MHD changed(1.3m in 2005)	76	58
9598	64	47	アカシデ	Cal	16.1	16.3	1.3		77	59
9598	65	48	アセビ	Pja	測定漏(SNM)	10.3	1.3			
9598	66	49	コハウチワカエデ	Acsi	11.6	11.7	1.3		78	60
9598	67	50	アセビ	Pja	8.7	8.7	1.3	半枯れ(WT)	79	61
9598	68	51	アセビ	Pja	10.9	10.8	1.3		80	62
9598	69	52	アセビ	Pja	7.9	7.9	1.3		81	63
9598	70	52	アセビ	Pja	10.0	10.0	1.3		82	63
9598	71	53	アセビ	Pja	13.1	12.9	1.3		83	64
9598	72	54	アセビ	Pja	10.6	10.6	1.3		84	65
9598	73	55	コシネカエデ	Acmi	9.5	10.8	1.3		86	66
9598	74	56	アセビ	Pja	7.0	8.0	1.3		92	69
9598	75	56	アセビ	Pja	6.0	6.0	1.3		93	69
9598	76	57	アラブアオダモ	Frj	進界木(RT)	5.3	1.3	斜め(SL)		
9598			ウチカエデ	Acc	枯れ(D)	枯れ(D)	1.3		1	1
9598			ミツハツツジ	Rhd	枯れ(D)	枯れ(D)	1.1		6	4
9598			コハウチワカエデ	Acsi	枯れ(D)	枯れ(D)	1.3		9	7
9598			アセビ	Pja	枯れ(D)	枯れ(D)	1.3		10	8
9598			ミツハツツジ	Rhd	枯れ(D)	枯れ(D)	1.3		11	9
9598			コシネカエデ	Acmi	枯れ(D)	枯れ(D)	1.3		12	10
9598			ツガ	Tss	枯れ(D)	枯れ(D)	1.3		16	12
9598			コハウチワカエデ	Acsi	枯れ(D)	枯れ(D)	1.3		26	20
9598			ミツハツツジ	Rhd	7.0	枯れ(D)	1.3	消失(not found)	34	27
9598			アセビ	Pja	枯れ(D)	枯れ(D)	1.3		37	30
9598			コシネカエデ	Acmi	枯れ(D)	枯れ(D)	1.3		57	41
9598			ウチカエデ	Acr	枯れ(D)	枯れ(D)	1.3		66	49
9598			コシネカエデ	Acmi	枯れ(D)	枯れ(D)	1.3		69	52
9598			ヨウブ	Cib	枯れ(D)	枯れ(D)	1.3		87	67
9598			ヨウブ	Cib	枯れ(D)	枯れ(D)	1.3		88	67
9598			ヨウブ	Cib	枯れ(D)	枯れ(D)	1.4		89	67
9598			ヨウブ	Cib	枯れ(D)	枯れ(D)	1.3		90	67
9598			アラブアオダモ	Frj	枯れ(D)	枯れ(D)	1.3		91	68
9598			アセビ	Pja	8.1	枯れ(D)	1.3		85	65

区画番号 QN	札番号 TNS	株番号 SN	樹種 Japanese name	略号 AB	DBH(cm)		測定高 MHD	備考 Remarks	旧札番号 PTNS	旧株番号 PSN
					2005	2009				
9597	1	1	ツガ	Tss	16.5	16.8	1.3		2	2
9597	2	2	ツガ	Tss	13.0	12.9	1.3		3	3
9597	3	3	コハナチリカエデ	Acsi	8.5	8.4	1.3		4	4
9597	4	4	モミ	Abf	17.5	17.5	1.3		6	6
9597	5	5	アセビ	Pja	進界木(RT)	5.8	1.3			
9597	6	6	ヤマボウシ	Bja	7.4	7.1	1.3		7	7
9597	7	7	アセビ	Pja	9.0	8.9	1.3		8	8
9597	8	7	アセビ	Pja	8.6	8.5	1.3		9	8
9597	9	8	ブナ	Fac	45.2	45.7	1.3		10	9
9597	10	9	ツガ	Tss	82.5	84.7	1.3		11	10
9597	11	10	ツガ	Tss	14.6	14.9	1.3		21	18
9597	12	11	モミ	Abf	42.9	46.2	1.3		20	17
9597	13	12	ツガ	Tss	31.2	31.6	1.3		19	16
9597	14	13	アセビ	Pja	18.7	19.0	1.3		22	19
9597	15	14	アセビ	Pja	18.2	18.4	1.1	2004年まで1.3mで測定 MHD changed(1.3m in 2004)	23	20
9597	16	15	アセビ	Pja	10.1	10.0	1.3		35	31
9597	17	16	アセビ	Pja	7.5	7.4	1.3		34	30
9597	18	17	アセビ	Pja	16.6	16.9	1.3		33	29
9597	19	18	アセビ	Pja	6.0	6.0	1.3		32	28
9597	20	19	ブナ	Fac	57.0	57.7	1.3		25	22
9597	21	20	アセビ	Pja	5.5	5.5	1.3		70	23
9597	22	21	アセビ	Pja	12.0	12.4	1.3		30	26
9597	23	22	コハナチリカエデ	Acsi	22.0	22.2	1.3		29	25
9597	24	23	アセビ	Pja	13.0	13.1	1.3		27	24
9597	25	23	アセビ	Pja	7.5	7.5	1.3		28	24
9597	26	23	アセビ	Pja	進界木(RT)	6.2	1.3			
9597	27	24	アセビ	Pja	6.8	6.7	1.3		66	51
9597	28	24	アセビ	Pja	7.4	7.7	1.3		67	51
9597	29	25	アセビ	Pja	12.2	12.2	1.3		65	50
9597	30	25	アセビ	Pja	13.9	14.0	1.3		64	50
9597	31	26	ナツツハキ	Spc	11.8	11.8	1.3		37	33
9597	32	27	アセビ	Pja	8.0	7.9	1.3		38	34
9597	33	27	アセビ	Pja	8.1	8.1	1.3		39	34
9597	34	28	ツガ	Tss	20.6	20.9	1.3		36	32
9597	35	29	ブナ	Fac	85.5	87.0	1.3		40	35
9597	36	30	マルハカエデ	Acd	16.0	16.3	1.3		41	36
9597	37	31	イヌブナ	Faj	38.6	39.3	1.3		42	37
9597	38	31	イヌブナ	Faj	6.4	6.4	1.3		43	37
9597	39	31	イヌブナ	Faj	8.1	8.8	1.3		44	37
9597	40	31	イヌブナ	Faj	5.8	5.7	1.3		45	37
9597	41	31	イヌブナ	Faj	進界木(RT)	5.2	1.3			
9597	42	32	コハナチリカエデ	Acsi	5.5	5.6	1.3		18	15
9597	43	33	コシアブラ	Asc	9.6	9.4	1.3		17	14
9597	44	34	マルハカエデ	Acd	枯れ(D)	6.1	1.3	2009年再測にて生残確認(alive at 2009)	15	13
9597	45	35	コハナチリカエデ	Acsi	5.8	5.8	1.3		12	11
9597	46	36	アセビ	Pja	7.0	7.2	1.3		57	45
9597	47	37	ヒナウチリカエデ	Act	6.5	7.0	1.3		56	44
9597	48	38	アセビ	Pja	6.9	6.8	1.3		58	46
9597	49	38	アセビ	Pja	7.5	7.6	1.3		59	46
9597	50	39	アセビ	Pja	7.3	7.3	1.3		53	43
9597	51	39	アセビ	Pja	7.4	7.4	1.3		54	43
9597	52	39	アセビ	Pja	5.3	5.4	1.3		55	43
9597	53	40	アセビ	Pja	6.1	6.3	1.3		52	42
9597	54	41	シラカチツル	Aar	8.1	8.7	1.3		50	40
9597	55	42	アセビ	Pja	12.8	12.8	1.3		47	39
9597	56	42	アセビ	Pja	10.2	10.4	1.3		48	39
9597	57	42	アセビ	Pja	11.0	11.3	1.3		49	39
9597	58	43	アセビ	Pja	9.0	9.1	1.3		46	38
9597	59	44	アセビ	Pja	5.5	5.6	1.3		71	53
9597	60	45	アラゲアオダモ	Frj	測定漏(SNM)	13.7	1.3			
9597	61	46	イヌシデ	Cat	6.9	8.6	1.3		73	54
9597	62	47	ブナ	Fac	44.0	45.6	1.3		69	52
9597	63	48	アセビ	Pja	7.1	7.2	1.3		62	48
9597	64	48	アセビ	Pja	7.5	7.5	1.3		61	48
9597	65	49	ブナ	Fac	58.2	59.3	1.3		60	47
9597			ツガ	Tss	枯れ(D)	枯れ(D)	1.3		1	1
9597			マルハカエデ	Acd	枯れ(D)	枯れ(D)	1.3		13	12
9597			マルハカエデ	Acd	24.0	枯れ(D)	1.3	倒れ(UR)	14	13
9597			マルハカエデ	Acd	枯れ(D)	枯れ(D)	1.3		16	13
9597			コミネカエデ	Acmi	枯れ(D)	枯れ(D)	1.3		24	21
9597			アセビ	Pja	枯れ(D)	枯れ(D)	1.3		26	23
9597			ナツツハキ	Spc	枯れ(D)	枯れ(D)	1.3		31	27
9597			コミネカエデ	Acmi	枯れ(D)	枯れ(D)	1.3		51	41
9597			アラゲアオダモ	Frj	13.4	枯れ(D)	1.3		63	49
9597			アセビ	Pja	枯れ(D)	枯れ(D)	1.3		68	51
9597			コハナチリカエデ	Acsi	11.1	枯れ(D)	1.3		5	5

表-3. 樹高調査データ

Table 3. Height survey data

区画番号 QN	札番号 TNS	株番号 SN	樹種 Japanese name	略号 AB	Height (m)			備考 Remarks	旧札番号 PTNS	旧株番号 PSN
					1996/6	2009-2010*	2009-2010**			
0299	1	1	ヒナウチリカエデ	Act	15.3		14.5		9	5
0299	2	2	イヌナ	Faj	21.0		19.0		6	4
0299	3	2	イヌナ	Faj	5.1	6.8			7	4
0299	4	2	イヌナ	Faj		6.8				
0299	5	3	イヌナ	Faj	17.0		23.0		2	2
0299	6	3	イヌナ	Faj	19.5		19.5		3	2
0299	7	3	イヌナ	Faj	6.5	7.1			4	2
0299	8	3	イヌナ	Faj	4.0	6.1			55	2
0299	9	4	イヌナ	Faj	20.2			測定漏れ (SNM)	1	1
0299	10	5	イヌナ	Faj	21.0		24.9		25	15
0299	11	6	ブナ	Fac	20.0		24.5		24	14
0299	12	7	ブナ	Fac	17.0		18.2		23	13
0299	13	8	ブナ	Fac	7.4	8.0			19	10
0299	14	9	ブナ	Fac	18.5		29.2		18	9
0299	15	10	アワキ	Mem	4.5	5.5			59	6
0299	16	11	イヌナ	Faj	10.1	11.5			13	7
0299	17	11	イヌナ	Faj	5.2	7.4			14	7
0299	18	11	イヌナ	Faj	5.2	8.8			15	7
0299	19	11	イヌナ	Faj	18.0		24.2		16	7
0299	20	11	イヌナ	Faj	4.0	6.9			56	7
0299	21	12	ブナ	Fac	9.0	9.3			17	8
0299	22	13	アワキ	Mem	11.5	10.2			20	11
0299	23	13	アワキ	Mem		7.1				
0299	24	14	ツガ	Tsa	21.0		27.0		35	23
0299	25	15	ブナ	Fac	18.5		19.5		34	22
0299	26	16	イヌナ	Faj	16.5		19.2		33	21
0299	27	16	イヌナ	Faj	8.0	7.8			32	21
0299	28	16	イヌナ	Faj	4.5	6.8			58	21
0299	29	16	イヌナ	Faj	4.0	4.8			57	21
0299	30	17	ブナ	Fac	8.5	8.0			31	20
0299	31	18	イヌナ	Faj	19.0		23.0		29	18
0299	32	18	イヌナ	Faj	5.0	6.4			28	18
0299	33	19	ブナ	Fac	15.8		15.8		27	17
0299	34	20	ブナ	Fac	18.5		21.0		26	16
0299	35	21	ブナ	Fac	23.0		27.7		52	34
0299	36	22	ブナ	Fac	14.0			測定漏れ (SNM)	53	35
0299	37	23	ブナ	Fac	8.2	8.0			54	36
0299	38	24	イヌナ	Faj	22.0		19.0		49	31
0299	39	24	イヌナ	Faj	18.5		14.6		48	31
0299	40	25	イヌナ	Faj	19.5		25.1		44	28
0299	41	25	イヌナ	Faj	12.8	12.3			40	28
0299	42	25	イヌナ	Faj	10.7	9.6			41	28
0299	43	25	イヌナ	Faj	9.3	12.8			42	28
0299	44	25	イヌナ	Faj	5.0	4.6			43	28
0299	45	26	シハハツジ	Rhd	4.1	5.1			46	29
0299	46	27	ブナ	Fac	11.1	11.6			39	27
0299	47	28	オオヤマザクラ	Pra	9.5	11.1			36	24
0299	48	29	ヤマボウシ	Bja	8.1	5.9			38	26
0299			イヌナ	Faj	6.3	枯れ(D)			51	33
0299			ブナ	Fac	6.6	枯れ(D)			37	25
0299			ブナ	Fac	6.8	枯れ(D)			50	32
0299			ブナ	Fac	8.2	枯れ(D)			47	30
0299			アワキ	Mem	8.8	枯れ(D)		消失 (not found)	10	6
0299			ブナ	Fac	10.0	枯れ(D)			30	19
0299			イヌナ	Faj	13.1	枯れ(D)			45	28
0299			イヌナ	Faj	枯れ(D)	枯れ(D)			5	3
0299			イヌナ	Faj	枯れ(D)	枯れ(D)			8	4
0299			アワキ	Mem	枯れ(D)	枯れ(D)			11	6
0299			アワキ	Mem	枯れ(D)	枯れ(D)			12	6
0299			ブナ	Fac	枯れ(D)	枯れ(D)			22	12

TNS: Tag number attached to each stem, SN: Stool number of each stem, AB: Abbreviation, PTNS: Previous tag number attached to each stem, PSN: Previous stool number of each stem

Abbreviations are the same as Table 1.

(D): Dead, -: Recruited tree, (SNM): Stem not measured in previous survey, (CM): Couldn't measured

* : Measured by eye and height stick ** : Measured by Vertex

区画番号 QN	札番号 TNS	株番号 SN	樹種 Japanese name	略号 AB	Height (m)			備考 Remarks	旧札番号 PTNS	旧株番号 PSN
					1996/6	2009-2010*	2009-2010**			
0199	1	1	イヌナ	Faj	5.3	8.9			1	1
0199	2	1	イヌナ	Faj	21.5		22.3		2	1
0199	3	1	イヌナ	Faj	6.2	8.3			3	1
0199	4	1	イヌナ	Faj	9.4	11.9			4	1
0199	5	1	イヌナ	Faj	6.5	8.6			5	1
0199	6	1	イヌナ	Faj	18.0		17.7		6	1
0199	7	1	イヌナ	Faj	5.5	8.5			7	1
0199	8	2	イヌナ	Faj	8.5				10	4
0199	9	2	イヌナ	Faj	19.0				11	4
0199	10	2	イヌナ	Faj	8.5				12	4
0199	11	2	イヌナ	Faj	19.5				13	4
0199	12	2	イヌナ	Faj	17.5				14	4
0199	13	2	イヌナ	Faj	8.0				15	4
0199	14	2	イヌナ	Faj	14.8				17	4
0199	15	3	ブナ	Fac	9.5				18	5
0199	17	5	ツガ	Tsa	29.0				20	7
0199	18	6	コシアブラ	Asc	5.0				22	9
0199	19	7	ヒナウチリカエデ	Act	8.3				27	13
0199	20	8	コハウチリカエデ	Acai	10.8				28	14
0199	21	9	ツガ	Tsa	20.5				23	10
0199	22	10	コハウチリカエデ	Acai	13.0				24	11
0199	23	11	イヌナ	Faj	18.0				26	12
0199	24	12	アカンデ	Cal	15.5		14.3		29	15

区画番号 QN	札番号 TNS	株番号 SN	樹種 Japanese name	略号 AB	Height (m)			備考 Remarks	旧札番号 PTNS	旧株番号 PSN
					1996/6	2009-2010*	2009-2010**			
0199	25	13	アワブキ	Mem	4.9	5.9			30	16
0199	26	14	イヌナ	Faj	14.5		10.6		31	17
0199	27	14	イヌナ	Faj	19.5		19.6		33	17
0199	28	14	イヌナ	Faj	-	4.7				
0199	29	15	ブナ	Fac	11.5		12.3		34	18
0199	30	16	ブナ	Fac	15.3		17.0		36	20
0199	31	17	ブナ	Fac	21.8		24.5		37	21
0199	32	18	モミ	Abf	11.0				38	22
0199	33	19	イヌナ	Faj	17.5				39	23
0199	34	19	イヌナ	Faj	19.5				40	23
0199	35	19	イヌナ	Faj	6.2				41	23
0199	36	19	イヌナ	Faj	18.5				42	23
0199	37	19	イヌナ	Faj	5.5				43	23
0199	38	19	イヌナ	Faj	5.0				64	23
0199	39	20	アセビ	Pja	4.6				45	24
0199	40	21	アセビ	Pja	3.5				46	25
0199	41	22	アセビ	Pja	4.7				47	26
0199	42	23	アセビ	Pja	3.6				48	27
0199	43	24	クスノキ	Acn	5.8				49	28
0199	44	25	ツルギモドキ	Ceo	20.0				50	29
0199	45	26	アラゲアサダモ	Fri	10.6				51	30
0199	46	27	モミ	Abf	9.5				54	33
0199	47	28	ブナ	Fac	19.4		23.3		55	34
0199	48	29	ブナ	Fac	19.5		22.7		56	35
0199	49	30	イヌナ	Faj	19.0		21.5		59	38
0199	50	30	イヌナ	Faj	18.5		15.5		62	38
0199	51	30	イヌナ	Faj	-	5.9				
0199	52	20	アセビ	Pja	4.5	枯れ(D)		消失(not found)	65	25
0199			アセビ	Pja	7.0	枯れ(D)			58	37
0199			ナツツハキ	Spc	7.0	枯れ(D)			61	38
0199			イヌナ	Faj	7.5	枯れ(D)			57	36
0199			イヌナ	Faj	8.0	枯れ(D)			25	12
0199			イヌナ	Faj	9.0	枯れ(D)			63	39
0199			ウグサ	Cib	10.0	枯れ(D)			9	3
0199			オオモシジ	Acam	13.5	枯れ(D)			16	4
0199			イヌナ	Faj	14.0	枯れ(D)			8	2
0199			モミ	Abf	15.8	枯れ(D)			21	8
0199			ウバハダカエデ	Acr	枯れ(D)	枯れ(D)			32	17
0199			イヌナ	Faj	枯れ(D)	枯れ(D)			35	19
0199			モミ	Abf	枯れ(D)	枯れ(D)			44	23
0199			イヌナ	Faj	枯れ(D)	枯れ(D)			52	31
0199			モミ	Abf	枯れ(D)	枯れ(D)			53	32
0199			ツガ	Tsa	枯れ(D)	枯れ(D)			60	38
0199			イヌナ	Faj	枯れ(D)	枯れ(D)				

区画番号 QN	札番号 TNS	新株番号 SN	樹種 Japanese name	略号 AB	Height (m)			備考 Remarks	旧札番号 PTNS	旧株番号 PSN
					1996/6	2009-2010*	2009-2010**			
0105	1	1	ナツツハキ	Spc	6.5	8.1			1	1
0105	2	2	アサシダ	Cal	6.0	12.0			2	2
0105	3	3	アセビ	Pja	3.5	5.0			3	3
0105	4	3	アセビ	Pja	3.5	4.8			4	3
0105	5	3	アセビ	Pja	3.5	5.4			5	3
0105	6	4	イヌナ	Faj	15.0	17.0	15.7		6	4
0105	7	4	イヌナ	Faj	4.5	14.0			7	4
0105	8	4	イヌナ	Faj	3.0	23.0			8	4
0105	9	5	アセビ	Pja	3.0	15.0			10	6
0105	10	5	アセビ	Pja	2.5	25.0			104	6
0105	11	6	ヤマボウシ	Bja	2.0	15.0			11	7
0105	12	7	ミズナギサ	Swa	12.0	16.0	12.6		13	9
0105	13	8	コシノエデ	Acmi	2.5	15.5			14	10
0105	14	9	ウグサ	Cib	2.5	16.0			15	11
0105	15	10	ツガ	Tsa	21.0	19.5	23.0		16	12
0105	16	11	ヤマボウシ	Bja	3.0	19.5			19	15
0105	17	12	コウホリカエデ	Acsi	14.5	22.0	14.9		21	17
0105	18	13	アセビ	Pja	-	23.0				
0105	19	13	アセビ	Pja	2.5	15.5			24	19
0105	20	14	アセビ	Pja	2.0	13.1			25	20
0105	21	15	アワブキ	Mem	-	15.7			108	70
0105	22	16	アサシダ	Cal	3.5	11.9			26	21
0105	23	17	ツガ	Tsa	22.0	22.0	24.7		28	23
0105	24	18	コウホリカエデ	Acsi	12.0	20.6			29	24
0105	25	19	ウグサ	Cib	4.5	14.3			31	26
0105	26	20	アサシダ	Cal	5.5	15.5			32	27
0105	27	21	アサシダ	Cal	3.5	22.0			33	28
0105	28	22	アサシダ	Cal	3.0	22.5			34	29
0105	29	23	コウホリカエデ	Acsi	3.5	6.1			35	30
0105	30	24	コウホリカエデ	Acsi	8.5	10.0			38	32
0105	31	25	イヌナ	Faj	4.5	8.8			39	33
0105	32	25	イヌナ	Faj	18.0		13.4		40	33
0105	33	25	イヌナ	Faj	4.5	8.3			41	33
0105	34	25	イヌナ	Faj	18.5		15.4		42	33
0105	35	25	イヌナ	Faj	18.0		14.8		43	33
0105	36	25	イヌナ	Faj	5.5	9.9			45	33
0105	37	25	イヌナ	Faj	5.0	7.7			46	33
0105	38	25	イヌナ	Faj	6.0	11.0			47	33
0105	39	26	イヌナ	Faj	3.0	6.2			49	35
0105	40	26	イヌナ	Faj	21.0		16.1		50	35
0105	41	26	イヌナ	Faj	5.5	11.0			52	35
0105	42	26	イヌナ	Faj	5.0	6.3			105	35
0105	43	26	イヌナ	Faj	3.0	5.2			53	35
0105	44	27	アサシダ	Cal	9.5	12.3			55	36
0105	45	28	アセビ	Pja	4.5	5.7			57	38
0105	46	29	アサシダ	Cal	4.0	6.6			58	39
0105	47	30	アセビ	Pja	3.0	4.3			59	40
0105	48	30	アセビ	Pja	-	2.7				
0105	49	31	ウバハダカエデ	Acr	17.5		18.9		60	41
0105	50	32	ウバハダカエデ	Acr	18.0		18.9		61	42
0105	51	33	イヌナ	Faj	3.5	9.4			65	44

区画番号 QN	札番号 TNS	株番号 SN	樹種 Japanese name	略号 AB	Height (m)			備考 Remarks	旧札番号 PTNS	旧株番号 PSN
					1996/6	2009-2010*	2009-2010**			
0004	47	40	ヤマボウシ	Bja	6.0	8.5		159	45	
0004	48	40	ヤマボウシ	Bja	5.0	6.8		160	45	
0004	49	41	ブナ	Fac	12.0	14.5		161	46	
0004	50	42	オオモミシ	Acam	10.0	12.5		162	47	
0004	51	43	オオイタヤメイゲツ	Acsh	8.0	12.0		163	48	
0004	52	44	サワシバ	Cac	6.0	6.2		164	49	
0004	53	45	コウチリカエデ	Acsi	9.0	13.5		166	51	
0004	54	46	オオモミシ	Acam	9.0	13.0		167	52	
0004	55	47	ハクワンホク	Sto	8.0	9.0		170	55	
0004	56	48	サワシバ	Cac	7.0	8.7		171	56	
0004	57	49	イヌブナ	Faj	12.0	14.2	13.7	172	57	
0004	57	49	イヌブナ	Faj	17.0	14.2	13.7	173	57	
0004	58	49	イヌブナ	Faj	5.0	5.3		174	57	
0004	59	50	ブナ	Fac	25.0	19.0	19.0	177	59	
0004	60	51	ブナ	Fac	16.0	14.0		178	60	
0004	61	52	ブナ	Fac	8.0	10.0		179	61	
0004	62	53	サワシバ	Cac	6.0	6.8		180	62	
0004	63	54	ブナ	Fac	11.0	16.0		181	63	
0004	64	55	イヌブナ	Faj	10.0	14.5		182	64	
0004	65	55	イヌブナ	Faj	9.0	13.0		183	64	
0004	66	56	アワブキ	Mem	-	6.1		198	70	
0004	67	57	イヌブナ	Faj	8.0	12.7		189	67	
0004	68	57	イヌブナ	Faj	5.0	6.8		190	67	
0004	69	57	イヌブナ	Faj	12.0	14.0		191	67	
0004	70	57	イヌブナ	Faj	7.0	11.0		192	67	
0004	71	57	イヌブナ	Faj	12.0	14.5		193	67	
0004	72	57	イヌブナ	Faj	-	5.4		196	67	
0004			サワシバ	Cac	4.0	枯れ(D)		123	12	
0004			サシヨウ	Zap	5.0	枯れ(D)		188	66	
0004			ブナ	Fac	5.0	枯れ(D)		194	68	
0004			イヌブナ	Faj	5.0	枯れ(D)		195	64	
0004			サワシバ	Cac	6.0	枯れ(D)		114	7	
0004			ツルギサキ	Buf	6.0	枯れ(D)		115	8	
0004			ツルギ	Clb	6.0	枯れ(D)		169	54	
0004			イヌブナ	Faj	6.0	枯れ(D)		184	64	
0004			イヌブナ	Faj	6.0	枯れ(D)		185	64	
0004			アワブキ	Mem	7.0	枯れ(D)		194	21	
0004			ブナ	Fac	8.0	枯れ(D)		125	14	
0004			ハクチリカエデ	Acj	10.0	枯れ(D)		118	9	
0004			ナツツバキ	Spc	11.0	枯れ(D)		135	22	
0004			ブナ	Fac	25.0	枯れ(D)		143	30	
0004			イヌブナ	Faj	枯れ(D)	枯れ(D)		186	64	

区画番号 QN	札番号 TNS	株番号 SN	樹種 Japanese name	略号 AB	Height (m)			備考 Remarks	旧札番号 PTNS	旧株番号 PSN
					1996/6	2009-2010*	2009-2010**			
0003	1	1	メダリナギ	Acn	15.0	16.0	15.0	1	1	
0003	2	2	サワシバ	Cac	5.2	6.0		2	2	
0003	3	3	サワシバ	Cac	4.8	6.8		3	3	
0003	4	4	サワシバ	Cac	5.8	6.9		4	4	
0003	5	5	アラケアオダモ	Frl	17.2	18.0	17.1	5	5	
0003	6	6	サワシバ	Cac	14.0	17.0	10.2	6	6	
0003	7	7	サワシバ	Cac	14.0	12.5	11.2	7	7	
0003	9	9	ケヤキ	Zee	6.0	8.8		9	9	
0003	10	10	シオン	Frp	18.0	20.0	12.2	10	10	
0003	11	11	クサギ	Ctr	-	4.5		67	43	
0003	12	12	ツルギ	Clb	6.3	7.7		11	11	
0003	13	13	サワシバ	Cac	6.6	10.2		12	12	
0003	15	15	メダリナギ	Acn	24.0	25.0	26.7	13	13	
0003	16	16	サワシバ	Cac	4.3	7.6		14	14	
0003	17	17	クサギ	Ctr	7.0	6.2		63	40	
0003	18	18	ブナ	Fac	7.3	9.9		15	15	
0003	20	20	ブナ	Fac	4.8	5.7		17	17	
0003	21	21	シラカブツル	Aar	13.0			18	18	
0003	22	22	シラカブツル	Aar	13.0			19	19	
0003	23	23	サワシバ	Cac	11.0	13.0	13.0	20	20	
0003	24	24	ブナ	Fac	8.2	12.3		21	21	
0003	25	25	オニタキ	Acma	6.4	12.0		22	22	
0003	26	26	サワシバ	Cac	5.8	8.2		23	23	
0003	27	27	クサギ	Ctr	6.0	6.5		62	39	
0003	28	28	クサギ	Ctr	6.5	5.7		60	37	
0003	29	29	イヌブナ	Faj	5.2	11.9		24	24	
0003	30	29	イヌブナ	Faj	20.0	17.2	17.2	26	24	
0003	33	31	サワシバ	Cac	6.2	8.6		28	26	
0003	35	33	イヌブナ	Faj	5.1	8.7		30	28	
0003	36	33	イヌブナ	Faj	4.8	5.4		31	28	
0003	37	33	イヌブナ	Faj	8.8	11.0		32	28	
0003	38	33	イヌブナ	Faj	10.0	13.0		33	28	
0003	39	33	イヌブナ	Faj	11.0	14.0		35	28	
0003	40	33	イヌブナ	Faj	6.7	5.3		37	28	
0003	41	33	イヌブナ	Faj	4.8	6.8		38	28	
0003	42	33	イヌブナ	Faj	6.8	6.6		39	28	
0003	43	33	イヌブナ	Faj	5.0	11.5		40	28	
0003	44	33	イヌブナ	Faj	14.5	15.0	10.6	41	28	
0003	45	33	イヌブナ	Faj	3.9	7.8		42	28	
0003	46	33	イヌブナ	Faj	6.5	8.2		44	28	
0003	47	33	イヌブナ	Faj	8.8	13.5		45	28	
0003	48	34	コウチリカエデ	Acsi	6.8	10.4		47	30	
0003	49	35	サワシバ	Cac	6.0	7.6		48	31	
0003	50	36	サワシバ	Cac	5.7	8.0		49	32	
0003	51	37	コウチリカエデ	Acsi	7.8	10.1		50	33	
0003	52	38	イヌブナ	Faj	4.3	7.3		52	34	
0003	53	38	イヌブナ	Faj	14.0	13.5		53	34	
0003	54	38	イヌブナ	Faj	22.0	21.0	21.1	54	34	
0003	55	38	イヌブナ	Faj	15.5	11.0		55	34	
0003	56	38	イヌブナ	Faj	7.5	8.7		57	34	
0003	58	39	オオモミシ	Acam	6.3	9.8		56	35	
0003			ブナ	Fac	2.6	枯れ(D)		46	29	
0003			ブナ	Fac	3.0	枯れ(D)		16	16	

区画番号 QN	札番号 TNS	株番号 SN	樹種 Japanese name	略号 AB	Height (m)			備考 Remarks	旧札番号 旧株番号	
					1996/6	2009-2010*	2009-2010**		PTNS	PSN
0003			イヌブナ	Fei	3.9	枯れ(D)		51	34	
0003			クサキ	Ctr	5.0	枯れ(D)		59	36	
0003			イヌブナ	Fei	6.0	枯れ(D)		43	28	
0003			クサキ	Ctr	6.0	枯れ(D)		61	38	
0003			イヌブナ	Fei	10.0	枯れ(D)		25	24	
0003			イヌブナ	Fei	14.0	枯れ(D)		36	28	
0003			イヌブナ	Fei	18.0	枯れ(D)		34	28	

区画番号 QN	札番号 TNS	株番号 SN	樹種 Japanese name	略号 AB	Height (m)			備考 Remarks	旧札番号 PTNS	旧株番号 PSN
					1999/1	2009-2010*	2009-2010**			
0300	1	1	サワシバ	Cac	6.2				2	2
0300	2	2	イヌナ	Faj	11.2	9.0			3	3
0300	3	2	イヌナ	Faj	4.3	4.7			4	3
0300	4	2	イヌナ	Faj	6.2	7.0			5	3
0300	5	2	イヌナ	Faj	13.1		15.0		6	3
0300	6	2	イヌナ	Faj	21.0		24.6		7	3
0300	7	2	イヌナ	Faj	10.1		8.9		8	3
0300	8	3	オオモシ	Acam	5.0	5.7			9	4
0300	9	4	サワシバ	Cac	7.2	7.9			10	5
0300	10	5	アサシデ	Cal	16.0				11	6
0300	11	6	ブナ	Fac	23.0				12	7
0300	12	7	コハウチワカエデ	Acsi	11.1				13	8
0300	13	8	ツガ	Clb	10.3				14	9
0300	14	9	ツガ	Tss	24.0				15	10
0300	15	10	コハウチワカエデ	Acsi		6.9				
0300	16	11	オオモシ	Cal	5.0	6.6			81	57
0300	17	12	コハウチワカエデ	Acsi	4.8	7.9			17	12
0300	18	13	オオモシ	Acam	5.9	8.6			18	13
0300	19	14	ブナ	Fac	15.5		18.0		19	14
0300	20	15	コハウチワカエデ	Acsi	6.1	6.7			21	16
0300	21	16	サワシバ	Cac	7.7				22	17
0300	22	17	モミ	Abf	10.6				23	18
0300	23	18	コハウチワカエデ	Acsi	14.0				24	19
0300	24	19	シラカチブル	Aar	19.0				25	20
0300	25	20	サワシバ	Cac	12.6				26	21
0300	26	21	サワシバ	Cac	11.7				27	22
0300	27	21	サワシバ	Cac	10.8				28	22
0300	28	21	サワシバ	Cac	6.1				29	22
0300	29	22	イヌナ	Faj	21.0				30	23
0300	30	22	イヌナ	Faj	20.0				31	23
0300	31	22	イヌナ	Faj	6.3				32	23
0300	32	22	イヌナ	Faj	15.0				33	23
0300	33	22	イヌナ	Faj	22.0				34	23
0300	34	22	イヌナ	Faj	12.8				35	23
0300	35	22	イヌナ	Faj	15.0				36	23
0300	36	23	ブナ	Fac	19.0				37	24
0300	37	24	サワシバ	Cac	5.8	6.6			38	25
0300	38	25	イヌナ	Faj		6.5				
0300	39	25	イヌナ	Faj	19.0		23.5		39	26
0300	40	25	イヌナ	Faj	15.5		15.3		40	26
0300	41	25	イヌナ	Faj	10.7		13.2		41	26
0300	42	25	イヌナ	Faj	21.0		21.8		42	26
0300	43	25	イヌナ	Faj	11.1		10.8		43	26
0300	44	26	ウラジロモミ	Abh	5.2	6.3			44	27
0300	45	27	イヌナ	Faj	13.7		13.0		45	28
0300	46	27	イヌナ	Faj	7.6		8.0		46	28
0300	47	28	オオモシ	Acam	9.2	12.0			48	29
0300	48	29	ブナ	Fac	9.1	12.4			49	30
0300	49	30	コハウチワカエデ	Acsi		6.9				
0300	50	31	オオモシ	Acam	4.5	6.9			82	58
0300	51	32	オオモシ	Acam	8.9	11.6			50	31
0300	52	33	イヌナ	Faj	7.1	7.2			51	32
0300	53	34	ブナ	Fac	5.9	7.0			52	33
0300	54	35	アツキ	Mem	9.1	8.4			53	34
0300	55	35	アツキ	Mem	7.4	7.1			54	34
0300	56	36	ミツハツツジ	Rhd	5.1	6.0			55	35
0300	57	36	ミツハツツジ	Rhd	4.8	4.9			56	35
0300	58	37	ウラジロモミ	Abh	4.1	4.0			57	36
0300	59	38	モミ	Abf	5.1				59	38
0300	60	39	ミツハツツジ	Rhd	5.7				60	39
0300	61	40	ナツツバキ	Spc	13.2				61	40
0300	62	41	イヌナ	Faj	12.7	15.5			62	41
0300	63	41	イヌナ	Faj	11.9	12.5			63	41
0300	64	42	モミ	Abf	4.7	4.7			64	42
0300	65	43	アオハダ	Ilm	7.8	7.9			65	43
0300	66	43	アオハダ	Ilm	7.4	9.2			66	43
0300	67	44	モミ	Abf	3.4	4.4			67	44
0300	68	45	ウラジロモミ	Soj	17.0		18.8		68	45
0300	69	46	コシアブラ	Asc	11.1		16.5		69	46
0300	71	48	イヌナ	Faj	8.7				71	48
0300	72	48	イヌナ	Faj	10.6				72	48
0300	73	49	ブナ	Fac	11.5		12.0		73	49
0300	74	50	ツガ	Clb	6.1				74	50
0300	75	51	ツガ	Tss	19.0				75	51
0300	76	52	ツガ	Clb	13.0				76	52
0300	77	53	モミ	Abf	3.7				77	53
0300	78	54	ミズナ	Beg	24.0				78	54
0300	79	55	コシアブラ	Asc	18.0				79	55
0300	80	56	コハウチワカエデ	Acr	15.1				80	56
0300			ウラジロモミ	Abh	2.8	枯れ(D)			1	1
0300			アオハダ	Ilm	9.3	枯れ(D)			16	11
0300			ハクウホク	Sto	10.8	枯れ(D)			20	15
0300			ハクウホク	Sto	11.6	枯れ(D)			58	37
0300			イヌナ	Faj	枯れ(D)	枯れ(D)			47	28

区画番号 QN	札番号 TNS	株番号 SN	樹種 Japanese name	略号 AB	Height (m)			備考 Remarks	旧札番号 PTNS	旧株番号 PSN
					1999/1	2009-2010*	2009-2010**			
0399	1	1	イヌナ	Faj	9.0	12.5			1	1
0399	2	1	イヌナ	Faj	9.3	10.9			2	1
0399	3	1	イヌナ	Faj	6.5	8.7			3	1
0399	4	1	イヌナ	Faj	23.0		24.0		4	1
0399	5	1	イヌナ	Faj	8.1	9.1			5	1
0399	6	2	ツガ	Clb	4.8	5.1			6	2
0399	7	2	ツガ	Clb	8.4	9.7			7	2
0399	8	3	イヌナ	Cat	17.5		18.1		8	3
0399	9	4	アサシデ	Cal	9.2	11.9			9	4

区画番号 QN	札番号 TNS	株番号 SN	樹種 Japanese name	略号 AB	Height (m)			備考 Remarks	旧札番号 PTNS	旧株番号 PSN
					1999/1	2009-2010*	2009-2010**			
0399	10	5	ミズム	Beg	16.0	15.3			10	5
0399	11	6	ブナ	Fac	8.6	9.0			11	6
0399	12	7	ブナ	Fac	9.7	9.6			12	7
0399	13	8	イヌブナ	Faj	7.8	8.9			13	8
0399	14	8	イヌブナ	Faj	6.2	6.2			14	8
0399	15	8	イヌブナ	Faj	17.0		18.2		15	8
0399	16	8	イヌブナ	Faj	14.4		14.5		16	8
0399	17	8	イヌブナ	Faj	22.0		24.3		17	8
0399	18	8	イヌブナ	Faj	11.5	10.3			18	8
0399	19	8	イヌブナ	Faj	8.0	7.6			19	8
0399	20	8	イヌブナ	Faj	19.0		19.2		20	8
0399	21	9	コハウチワカエデ	Acsi	18.0				21	9
0399	22	10	ツガ	Tss	20.0		21.0		22	10
0399	23	11	ブナ	Fac	7.1	7.9			23	11
0399	24	12	ウラジロモミ	Abh	3.3	3.4			24	12
0399	25	13	ツガ	Tss	27.0		26.3		25	13
0399	26	14	ウリハダカエデ	Acr	7.7	10.2			26	14
0399	27	15	モミ	Abf	5.6				28	16
0399	28	16	アオハダ	Ilm	11.0				29	17
0399	29	17	月ガブ	Clb	5.4				30	18
0399	30	18	ハリモミ	Pip	17.0				32	20
0399	31	19	ヤマボウシ	Bja	5.6				33	21
0399	32	20	ブナ	Fac	7.6				34	22
0399	33	21	ハリギリ	Kap	23.0				35	23
0399	34	22	ブナ	Fac	6.4				36	24
0399	35	23	カヤ	Ton						
0399	36	24	ハリギリ	Kap	24.0				37	25
0399	37	25	イヌブナ	Faj	6.8				38	26
0399	38	25	イヌブナ	Faj	19.0				39	26
0399	39	26	ブナ	Fac	18.0				40	27
0399	40	27	ブナ	Fac	14.8				41	28
0399	41	28	ブナ	Fac	19.0				42	29
0399	42	29	コハウチワカエデ	Acsi	19.0				43	30
0399	43	30	イヌシデ	Cst	19.0				44	31
0399	44	31	ツガ	Tss	29.0				45	32
0399	45	32	ツガ	Tss	12.1				46	33
0399	46	33	アオハダ	Ilm	7.1				47	34
0399	47	34	ミズナ	Beg	24.0				48	35
0399	48	35	モミ	Abf	5.0				49	36
0399	49	36	コハウチワカエデ	Acsi	7.1				50	37
0399	50	37	ムシガビ	Vif	5.3				51	38
0399	51	38	ツガ	Tss	20.0				52	39
0399	52	39	オオモミシ	Acem	9.2				53	40
0399	53	40	モミ	Abf	4.6				54	41
0399	54	41	ハリモミ	Pip	10.1				55	42
0399	55	42	モミ	Abf	7.6				56	43
0399	56	43	アオハダ	Ilm	10.1				57	44
0399	57	44	ハリモミ	Pip	19.0				59	45
0399	58	45	コハウチワカエデ	Acsi	7.0				60	46
0399	59	46	モミ	Abf	5.4				61	47
0399	60	47	ブナ	Fac	17.0				62	48
0399	61	47	ブナ	Fac	25.0				63	48
0399	62	48	モミ	Abf	5.1				64	49
0399	63	49	モミ	Abf	9.1				65	50
0399	64	50	ミズナ	Beg	21.0				66	51
0399	65	51	アカシデ	Cal	5.4				67	52
0399	66	52	ツガ	Tss	16.0				69	54
0399	67	53	ウリハダカエデ	Acr	21.0				71	56
0399			月ガブ	Clb	10.0	枯れ(D)			27	15
0399			モミ	Abf	2.9	枯れ(D)			31	19
0399			アオハダ	Ilm	5.9	枯れ(D)			58	44
0399			アラゲアオダモ	Frl	枯れ(D)	枯れ(D)			68	53
0399			モミ	Abf	15.0	枯れ(D)			70	55
0399			モミ	Abf	2.5	枯れ(D)			72	57

区画番号 QN	札番号 TNS	株番号 SN	樹種 Japanese name	略号 AB	Height (m)			備考 Remarks	旧札番号 PTNS	旧株番号 PSN
					1999/1	2009-2010*	2009-2010**			
0200	1	1	コハウチワカエデ	Acsi	5.3	6.4			1	1
0200	2	2	イヌブナ	Faj	11.2		11.0		2	2
0200	3	2	イヌブナ	Faj	20.0		19.0		3	2
0200	4	2	イヌブナ	Faj	17.0		15.9		4	2
0200	5	3	イヌブナ	Faj	15.0		13.5		6	3
0200	6	3	イヌブナ	Faj	5.3	8.0			7	3
0200	7	3	イヌブナ	Faj	17.0		21.3		8	3
0200	8	3	イヌブナ	Faj	21.0		21.0		9	3
0200	9	3	イヌブナ	Faj	13.9		14.3		10	3
0200	10	3	イヌブナ	Faj	4.0	6.7			55	3
0200	11	3	イヌブナ	Faj	23.0		20.5		11	3
0200	12	3	イヌブナ	Faj		6.7				
0200	13	4	ブナ	Fac	7.0	7.5			12	4
0200	14	5	イヌブナ	Faj	11.3		13.3		13	5
0200	15	5	イヌブナ	Faj		7.3				
0200	16	5	イヌブナ	Faj	24.0		23.3		14	5
0200	17	5	イヌブナ	Faj	19.0		16.1		15	5
0200	18	5	イヌブナ	Faj	5.1	6.0			16	5
0200	19	5	イヌブナ	Faj	5.6	6.8			17	5
0200	20	6	ブナ	Fac	9.9	9.8			18	6
0200	21	7	アヲバキ	Mem	6.5	5.8			19	7
0200	22	8	イヌブナ	Faj	4.5	6.1			56	10
0200	23	8	イヌブナ	Faj	4.5	6.1			57	10
0200	24	8	イヌブナ	Faj	21.0		19.3		22	10
0200	25	8	イヌブナ	Faj	6.0	9.0			58	10
0200	26	8	イヌブナ	Faj	6.7	8.3			23	10
0200	27	8	イヌブナ	Faj	11.6	19.0			24	10
0200	28	8	イヌブナ	Faj	4.9	6.1			25	10
0200	29	9	ワカマシ	Sch	21.0		17.0		59	28
0200	30	10	イヌブナ	Faj	17.0		17.5		26	11
0200	31	10	イヌブナ	Faj	15.1	12.0			27	11

区画番号 QN	札番号 TNS	株番号 SN	樹種 Japanese name	略号 AB	Height (m)			備考 Remarks	旧札番号 PTNS	旧株番号 PSN
					1999/1	2009-2010*	2009-2010**			
0200		32	10 イヌブナ	<i>Fbj</i>	18.5		19.3		29	11
0200		33	10 イヌブナ	<i>Fbj</i>		7.0				
0200		34	10 イヌブナ	<i>Fbj</i>	5.0	8.0			60	11
0200		35	11 ヤマホウシ	<i>Bja</i>	5.4			測定漏れ (SNM)	30	12
0200		36	12 イヌブナ	<i>Fbj</i>	19.0		21.7		32	13
0200		37	12 イヌブナ	<i>Fbj</i>	19.0		17.0		33	13
0200		38	12 イヌブナ	<i>Fbj</i>	9.1	11.0			34	13
0200		39	13 イヌブナ	<i>Fbj</i>	20.5		19.8		35	14
0200		40	13 イヌブナ	<i>Fbj</i>	4.0	5.0			61	14
0200		41	13 イヌブナ	<i>Fbj</i>	21.0		22.2		36	14
0200		42	14 イヌシテ	<i>Cat</i>	11.1	11.6			38	16
0200		43	15 コハウチリカエデ	<i>Acsi</i>	7.8	8.0			40	18
0200		44	16 クマシテ	<i>Caj</i>	13.0		12.9		41	19
0200		45	17 アカシテ	<i>Cal</i>	16.5		15.0		43	21
0200		46	18 イヌブナ	<i>Fbj</i>	13.7		15.8		44	22
0200		47	19 イヌブナ	<i>Fbj</i>	12.4		13.0		46	23
0200		48	19 イヌブナ	<i>Fbj</i>	16.0		17.3		47	23
0200		49	19 イヌブナ	<i>Fbj</i>	12.9		12.7		48	23
0200		50	19 イヌブナ	<i>Fbj</i>	5.6		7.0		49	23
0200		51	20 ヤマホウシ	<i>Bja</i>		5.3				
0200		52	21 ブナ	<i>Fac</i>	26.0		28.7		51	25
0200		53	22 ヨウブ	<i>Cib</i>	7.1	7.6			52	26
0200		54	23 ヨウブ	<i>Cib</i>		4.1				
0200		55	24 ハウチリカエデ	<i>Acj</i>	7.1	8.4			53	27
0200		56	24 ハウチリカエデ	<i>Acj</i>	5.7	7.7			54	27
0200		57	24 ハウチリカエデ	<i>Acj</i>	5.0	7.2			62	27
0200			イヌブナ	<i>Fbj</i>	10.9	枯れ(D)			5	2
0200			ナツツハキ	<i>Spc</i>	13.3	枯れ(D)			20	8
0200			ヒナウチリカエデ	<i>Act</i>	7.8	枯れ(D)			21	9
0200			イヌブナ	<i>Fbj</i>	8.3	枯れ(D)			28	11
0200			イヌブナ	<i>Fbj</i>	19.0	枯れ(D)			31	13
0200			アヲバキ	<i>Mem</i>	枯れ(D)	枯れ(D)			37	15
0200			ヨウブ	<i>Cib</i>	8.9	枯れ(D)			39	17
0200			ヨウブ	<i>Cib</i>	9.9	枯れ(D)			42	20
0200			イヌブナ	<i>Fbj</i>	11.1	枯れ(D)			45	22
0200			ブナ	<i>Fac</i>	14.1	枯れ(D)			50	24

5. おわりに

本プロットでは、ブナは断続的なサイズ構造で長期的にみて個体群が維持されていく可能性があり、イヌブナ、ツガは優占度が高い場所では、継続的に新規加入と進階がみられ、今後も安定的に更新が維持されると考えられている（千嶋ら2010）。今後も引き続き、ブナ、イヌブナ、ツガを主体とした天然林の動態解析の基礎資料として、定期調査を行っていく予定である（第10期教育研究計画）。また、今後高精度な空間解析ができるよう2010年度より立木位置図の整備を進めている。

今回の現地調査には秩父演習林教職員をはじめ、澤田晴雄氏（愛知演習林，現・生態水文学研究所）、研究部（現・企画部，教育研究センター）、千葉演習林，富士演習林（現・富士癒しの森研究所）、樹芸研究所，田無試験地（現・田無演習林）の教職員，本学学生など多くの方々に御協力いただいた。ここに厚くお礼を申し上げる。

引用文献

- 千嶋武・芝野伸策・澤田晴雄・大村和也・才木道雄・齋藤俊浩・五十嵐勇治（2010）秩父演習林大面積長期生態系プロットの植生型別にみる主要樹種の10年間の变化．平成22年度技術職員等試験研究・研修会議報告25-30．東京大学演習林．
- 澤田晴雄・大村和也・五十嵐勇治（2000）秩父演習林内各種林分測定値調査企画の見直し．平成12年度技術官等試験研究・研修会議報告60-71．東京大学演習林．
- 澤田晴雄・大村和也・芝野伸策・藤原章雄・梶幹男（2006）秩父演習林大面積長期生態系プロットにおける毎木調査資料（1994-2005年）．東京大学演習林45:71-218．
- 東京大学秩父演習林（2000）秩父演習林第九期森林調査簿．東京大学秩父演習林．112pp
- 東京大学秩父演習林（2011）秩父演習林第10期教育研究計画（演習林投稿中）．