

# 秩父演習林大面積長期生態系プロットにおける毎木調査資料 (1994-2005年)

澤田晴雄\*・大村和也\*・芝野伸策\*・藤原章雄\*・梶幹男\*

Enumeration data (1994-2005) for a long-term ecological research plot at  
Tokyo University Forest in Chichibu

Haruo SAWADA, Kazuya OOMURA, Sinsaku SIBANO, Akio FUJIWARA, Mikio KAJI

## 1. はじめに

大面積長期継続研究は様々な発達段階にある森林を含む数ha以上の調査地を設定して長期間継続的に調査することにより、長い年月をかけて変化する森林の動態を実証的に解明するための手法で、これまでも世界各地で数ha~50 haの調査地が設置されて各種の研究が行われている(中静1991, 芝野ら2000)。

東京大学秩父演習林(以下, 秩父演習林とする)においても, 太平洋側の山地帯天然性林における森林動態の解明, 自然撓乱によるギャップ形成とその修復過程の解明, 森林生態系保全のための基礎資料を得ること, 森林における各種の研究および共同研究の確保, 各発達段階における十分な個体情報の収集および各樹種もしくは樹種群と地形条件との関連の解明などを目的として大面積長期生態系プロット(以下, 本プロットとする)を設定し(梶ら1997), 計6.875 haの毎木調査を1994-1995年, 1998-2000年, 2003-2005年の3回行ってきた。これらの調査資料に基づいて, これまでに樹種構成・林分構成(梶ら1997, 梶ら2000), 林分動態(山中ら1998, 澤田ら1999, 梶ら2000, 澤田ら2004a, 澤田ら2004b), 空間分布特性(梶ら1997, 梶ら2000, 澤田ら2005)などについて解析が行われ報告されている。

本資料は1994年の最初の調査プロットを設定以来2005年までに行われた毎木調査により得られた全てのデータを整理し, 公表する。

---

\* 東京大学大学院農学生命科学研究科附属演習林秩父演習林

University Forest in Chichibu, The Tokyo University Forests, Graduate School of Agricultural and Life Sciences, The University of Tokyo

## 2. 調査地の概況

本プロットは埼玉県秩父市大滝にある秩父演習林の27林班ろ<sub>1</sub>小班と28林班ろ<sub>1</sub>小班内に設置した(図-1)。面積は6.875 haで南北400 m(北緯35°56'13"~35°56'34"), 東西400 m(東経138°48'01"~138°48'13")の範囲内, 標高が1,142~1,314 mの範囲内(標高差は172 m)にある。

地質は秩父中生層で風化が進み, 尾根筋の一部では基岩が露出している場所がある。また沢筋には細かい石礫が堆積している場所があり3本の沢筋とも流水はない。土壌はBb型で, 土性は埴質壤土である(東京大学秩父演習林, 2000)。

## 3. 調査方法

本プロットの区割り測量は1994年度に行い, 16.5 haを25×25 m(面積0.0625 ha)の区画264個に区割りした。区割りはメッシュ法で行い, 東西南北に区分し, 各格子点には杭を設置した(梶ら1997)。

264区画のうち110区画について1994~1999年に毎木調査を行った。毎木調査を行った区画の位置と番号, 区画の四隅に設置されている杭の番号は図-2に示すとおりである。なお各区画の北東角の杭番号を, その区画の番号とした。

毎木調査のうち直径の測定は表-1に示すようにこれまでに3回行い, 第1回目は1994-1995年(ただし1994年度は1995年1月~1995年4月に, 1995年度は1996年1月~1996年4月に調査した), 第2回目は1998-2000年(それぞれ11~12月), 第3回目は2003-2005年(それぞれ9~11月の間)であった。第1回目の調査では81区画・5.0625 ha, 第2回目の調査で29区画・1.8125 haを追加し, それ以降は110区画・6.875 haの毎木調査を5年間隔で行っている。各区画の測定年は図-3に示すとおりで, 第1回目と第2回目の調査年間隔は区画により3~5年とまちまちであったため1998年に測定間隔を見直し(澤田ら, 1999), それ以降の第2回目と第3回目の調査間隔は全ての区画で5年間隔となっている。樹高については1994-1995年に調査した区画は1996年6月に, 1998-1998年に追加調査した区画は1999年1月にそれぞれ測定した。

毎木調査は直径5 cm以上の全立木(以下, 個体とする)について樹種の記録, 株か単木か(株番号を決めて記録し, 同じ株に含まれるものは同じ番号とした), 胸高直径(地上1.3 m部を直径巻尺により測定), 樹高の測定を行い, 同時に個体識別番号札を各個体に打ち付けたステンレス釘にビニール被覆針金で括り付け, 直径の測定部位を白ペンキで印した。ただし第1回目の調査時に樹種を判別できた枯死木については, 樹種, 所属する株番号, 胸高直径, 樹高を記録した。なお個体識別番号札は第1回目に設置した81区画には個体番号を刻んだアルミ板に, 個体番号入りのビニール製テープ(ダイモ製)を張ったもの, 第2回目に設置した29区画にはアルミ板に個体番号を刻んだものを括り付けてある。また樹高は第1回目に設置した81区画では調査区の中央

に伸ばした15 mの測高竿を目安にして比較目測し、第2回目に設置した29区画では15 mの測高竿により毎木測定し15 m以上のものについては、それ以上の分を目測で求めた。

調査した個体の樹種別本数を表-2に示す。調査した総本数は9,439本、総樹種数は84であった。樹種別で最も本数の多かったのはイヌブナの2,470本で、イヌブナは生立木、枯死木ともに樹種別本数が最も多かった。次いでアセビ、リョウブの順で本数が多かった。

調査結果を表-3に示す。備考には先枯れ、幹折れ、根倒れ、腐れ、癒合など外見上の特徴を記録した。また2回目以降の調査時に5.0 cmに達していた個体を“進界木”とした。ただし4.5～4.9 cmでも追加した個体も一部ある。進界木には区画の最後の数字の次に個体番号を付け、樹種の記録、直径の測定、進界時の樹高（目測）の記録を行った。

#### 4. お わ り に

秩父山地帯の極相林と考えられている本プロットは、小さなギャップを形成しながら主要樹種を大きく変えることなく、長年現在のような林分構造を維持してきたものと考えられている(URYU 1997, 梶ら2000)。そのことを実証するためにも長期に亘って毎木調査を行うことが重要であると考えられる。今後もツガ、イヌブナ、ブナを主体とした天然林の基礎資料として、定期的な追跡調査を行う予定である。

本研究の一部は文部省科学研究費補助金 基盤研究 (B) (2) 課題番号06454089, 1046006 (いづれも研究代表者:梶幹男) によって行われた。また調査区の設定と現地調査には秩父演習林職員、同OB、東京大学の学生、秩父演習林サポーターを始め多くの方々に御協力いただいた。ここに厚くお礼を申し上げる。

#### 引用文献

- 梶幹男・大久保達弘・芝野博文・蒲谷肇・石田健・宮下直・大村和也・澤田晴雄・芝野伸策・五十嵐哲也・瓜生アリセ孝子 (1997) 大面積プロットによる秩父地方山地帯天然林生態系の解明. 平成6年度-平成8年度科学研究補助金 (基盤研究 (B) (2)) 研究成果報告書, 東京大学大学院農学生命科学研究科, 127 pp.
- 梶幹男・仁多見俊夫・蒲谷肇・澤田晴雄・大村和也 (2000) 長期生態系プロットによる森林生態系の解明. 平成10年度-平成11年度科学研究補助金 (基盤研究 (B) (2)) 研究成果報告書, 東京大学大学院農学生命科学研究科, p40-63.
- 中静透 (1991) 森林動態の大面積長期継続研究について. 日本生態学会誌 41: 45-53.
- 芝野伸策・高橋康夫・岡村行治・犬飼雅子・高田功一・道上昭夫・井口和信・梶 幹男・山本博一 (2000) 針広混交林に設置した長期観測大面積プロットにおける5年間の動態 (予報), 日林北支論 48: 45-47

- 東京大学秩父演習林 (2000) 秩父演習林第九期森林調査簿. 東京大学秩父演習林. 112 pp.
- URYU, T. A. (1997) Gap characteristics and gap regeneration process in a climax beech forest, Chichibu Mountains - central Japan. Master's thesis of Department of Forest Science, Faculty of Agriculture, the University of Tokyo. 45 pp.
- 澤田晴雄・大村和也・五十嵐勇治 (1999) 秩父演習林内各種林分測定地調査計画の見直し. 平成11年度試験研究会議報告 60-71. 東京大学演習林.
- 澤田晴雄・蒲谷肇・大村和也・仁多見俊夫・梶幹男 (2000) 東京大学秩父演習林大面積プロットの林分構造と動態. 日林学術講 111 : 582.
- 澤田晴雄・田代八郎・五十嵐勇治・千嶋武・西山教雄・齋藤俊浩・石橋整司・梶幹男 (2004 a) 東京大学秩父演習林大面積プロットにおける最近9年間の動態. 日林学術講 115 : 441.
- 澤田晴雄・大村和也・五十嵐勇治・田代八郎・大畑茂 (2004 b) 直径分布からみた秩父演習林大面積長期生態系プロットの動態. 平成16年度試験研究会議報告 5-20. 東京大学演習林.
- 澤田晴雄・大久保達弘・梶幹男・大村和也 (2005) 秩父山地山地帯天然林における植生型および樹種個体群の空間分布と地形依存性. 日林誌 87(4) : 293-303.
- 山中隆平・澤田晴雄・高野充広・千嶋武・齋藤俊浩 (1999) 秩父演習林長期生態系プロットの成長経過. 平成11年度試験研究会議報告 33-46. 東京大学演習林.





図-1. 大面積プロットの位置

Fig. 1. Location of the long-term ecological research plot

(35° 56' 13" N ~ 35° 56' 34" N, 138° 48' 01" E ~ 138° 48' 13" E; WGS84)

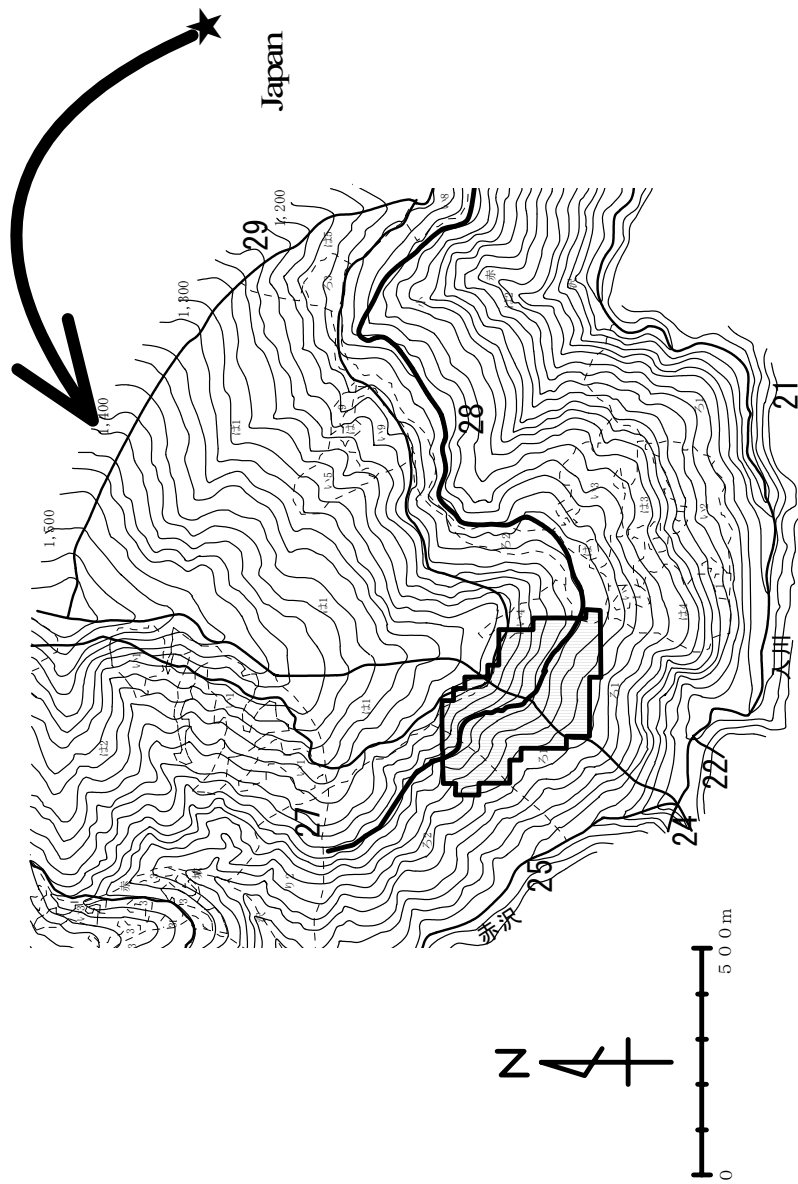
-  : 大面積プロット (6,875ha)
-  : 林道 A forest road

**13	**12	**11	**10	**09	**08	**07	**06	**05	**04	**03	**02	**01	**00	**99	**98	**97
10**	1011	1010				1006	1005									10**
09**	0912	0911	0910			0907	0905	0904								09**
08**	0812	0811	0810			0807	0805	0804	0803							08**
07**		0711	0710	0709			0705	0704	0703							07**
06**		0611	0610	0609	0608	0607		0604	0603	0602						06**
05**		0511	0510	0509	0508	0507	0506	0504	0503	0502	0501	0500	0599			05**
04**			0409	0408	0407	0406		0404	0403	0402	0401	0400	0499			04**
03**				0308	0307	0306			0303	0302	0301	0300	0399			03**
02**				0208	0207	0206	0205					0200	0299	0298		02**
01**				0108	0107	0106	0105	0104	0103	0102			0199	0198		01**
00**				0008	0007	0006	0005	0004	0003	0002	0001					00**
99**					9907	9906	9905	9904	9903	9902	9901					99**
98**					9807	9806	9805	9804	9803	9802	9801	9800				98**
97**										9702	9701	9700				97**
96**												9600	9699			96**
95**													9599	9598	9597	95**
94**																94**

図-2. 各区画の番号と各格子点の杭番号  
 各小区画の番号は、その区画の北東の杭番号で示してある。  
 Fig. 2. The number of each quadrat represented by the pile number at each grid point  
 The number of each quadrat is shown at the pile number in the northeast of the quadrat .

9807 : 小区画の番号 The number given to each quadrat  
 9807 : 林道敷 The area of forest road

表-1 各小区画の調査実施年

Table 1. Surveyed year of each quadrat

区画の 番号 QN	調査年 Surveyed year							区画の 番号 QN	調査年 Surveyed year							
	1回目 First		2回目 Second		3回目 Third				1回目 First		2回目 Second		3回目 Third			
	1994	1995	1998	1999	2000	2003	2004		2005	1994	1995	1998	1999	2000	2003	2004
1011		○			○			○								○
1010	○				○											○
1006				○												○
1005				○												○
0912		○			○											○
0911		○			○											○
0910		○			○											○
0907				○											○	
0906				○											○	
0905				○											○	
0904				○												
0812	○				○											○
0811		○			○											○
0810	○				○											○
0807				○											○	
0806				○											○	
0805				○											○	
0804				○											○	
0803				○											○	
0711		○			○											○
0710		○			○											○
0709		○			○										○	
0705				○											○	
0704				○											○	
0703				○											○	
0611		○			○											○
0610	○				○										○	
0609		○			○										○	
0608	○				○										○	
0607		○			○										○	
0604				○											○	
0603				○											○	
0602				○											○	
0511		○			○										○	
0510		○			○										○	
0509		○			○										○	
0508		○			○										○	
0507		○			○										○	
0506		○			○										○	
0504				○											○	
0503				○											○	
0502				○											○	
0501				○											○	
0500		○		○											○	
0599		○		○											○	
0409		○			○										○	
0408	○				○										○	
0407		○			○										○	
0406	○				○										○	
0404				○											○	
0403		○		○											○	
0402				○											○	
0401				○											○	
0400		○		○											○	
0499		○		○											○	
0308					○											○
0307					○											○
0306					○											○
0303					○											○
0302					○											○
0301					○											○
0300					○											○
0399					○											○
0208					○											○
0207					○											○
0206		○			○											○
0205		○			○											○
0200					○											○
0299					○											○
0298					○											○
0108					○											○
0107					○											○
0106		○			○											○
0105		○			○											○
0104		○			○											○
0103		○			○											○
0102		○			○											○
0199					○											○
0198					○											○
0008		○			○											○
0007					○											○
0006		○			○											○
0005		○			○											○
0004		○			○											○
0003		○			○											○
0002		○			○											○
0001		○			○											○
9907					○											○
9906					○											○
9905					○											○
9904					○											○
9903					○											○
9902					○											○
9901					○											○
9807					○											○
9806		○			○											○
9805		○			○											○
9804		○			○											○
9803		○			○											○
9802		○			○											○
9801		○			○											○
9800		○			○											○
9702					○											○
9701					○											○
9700					○											○
9600		○			○											○
9699					○											○
9599					○											○
9598					○											○
9597					○											○

QN : the quadrat number

表-2 樹種別調査本数

Table 2. Total number of stems measured for each species in the plot

N: Total number of trees, LT: Number of living trees, DT: Number of dead trees

樹種	学名	略号	全本数 ( 生立木 , 枯死木 )		
Japanese name	Species	Abbreviation	N	( LT	, DT )
イヌブナ	<i>Fagus japonica</i>	<b>Faj</b>	2,470	( 2,231	, 239 )
アセビ	<i>Pieris japonica</i>	<b>Pja</b>	1,158	( 1,079	, 79 )
リョウブ	<i>Clethra barbinervis</i>	<b>Clb</b>	674	( 542	, 132 )
ツガ	<i>Tsuga sieboldii</i>	<b>Tss</b>	485	( 416	, 69 )
サワシバ	<i>Carpinus cordata</i>	<b>Cac</b>	433	( 404	, 29 )
ブナ	<i>Fagus crenata</i>	<b>Fac</b>	426	( 362	, 64 )
アカシデ	<i>Carpinus laxiflora</i>	<b>Cal</b>	406	( 379	, 27 )
コハウチワカエデ	<i>Acer sieboldianum</i>	<b>Acsi</b>	379	( 347	, 32 )
アワブキ	<i>Meliosma myriantha</i>	<b>Mem</b>	358	( 274	, 84 )
ハクウンボク	<i>Styrax obassia</i>	<b>Sto</b>	249	( 212	, 37 )
アオハダ	<i>Ilex macropoda</i>	<b>Ilm</b>	163	( 143	, 20 )
モミ	<i>Abies firma</i>	<b>Abf</b>	139	( 122	, 17 )
ハウチワカエデ	<i>Acer japonicum</i>	<b>Acj</b>	136	( 117	, 19 )
アラゲアオダモ	<i>Fraxinus lanuginosa</i>	<b>Frl</b>	130	( 92	, 38 )
オオモミジ	<i>Acer palmatum</i> var. <i>amoenum</i>	<b>Acam</b>	127	( 122	, 5 )
イヌシデ	<i>Carpinus tschonoskii</i>	<b>Cat</b>	120	( 104	, 16 )
ウリハダカエデ	<i>Acer rufinerve</i>	<b>Acr</b>	109	( 95	, 14 )
ナツツバキ	<i>Stewartia pseudo-camellia</i>	<b>Spc</b>	98	( 66	, 32 )
クマシデ	<i>Carpinus japonica</i>	<b>Caj</b>	86	( 75	, 11 )
ミスメ	<i>Betula grossa</i>	<b>Beg</b>	85	( 68	, 17 )
コミネカエデ	<i>Acer micranthum</i>	<b>Acmi</b>	83	( 60	, 23 )
ミスナラ	<i>Quercus crispula</i>	<b>Quc</b>	69	( 62	, 7 )
ミツバツツジ	<i>Rhododendron dilatatum</i>	<b>Rhd</b>	66	( 50	, 16 )
ウワミスサクラ	<i>Prunus grayana</i>	<b>Prg</b>	66	( 44	, 22 )
チチブドウタン	<i>Enkianthus cernuus</i> f. <i>rubens</i>	<b>Ece</b>	63	( 53	, 10 )
ウラジロモミ	<i>Abies homolepis</i>	<b>Abh</b>	59	( 56	, 3 )
ミスギ	<i>Swida controversa</i>	<b>Swc</b>	58	( 48	, 10 )
ウラゲエンコウカエデ	<i>Acer mono</i> var. <i>connivens</i>	<b>Acmc</b>	53	( 46	, 7 )
シラカチツル	<i>Actinidia arguta</i>	<b>Aar</b>	47	( 39	, 8 )
コンアブラ	<i>Acanthopanax sciadophylloides</i>	<b>Asc</b>	47	( 38	, 9 )
ヤマボウシ	<i>Benthamidia japonica</i>	<b>Bja</b>	44	( 43	, 1 )
クサギ	<i>Clerodendrum trichotomum</i>	<b>Ctr</b>	44	( 40	, 4 )
マルバアオダモ	<i>Fraxinus sieboldiana</i>	<b>Frs</b>	33	( 28	, 5 )
イワガラミ	<i>Schizophragma hydrangeoides</i>	<b>Sch</b>	26	( 15	, 11 )
メグスリノキ	<i>Acer nikoense</i>	<b>Acn</b>	25	( 25	, 0 )
ハリモミ	<i>Picea polita</i>	<b>Pip</b>	24	( 21	, 3 )
オオヤマザクラ	<i>Prunus sargentii</i>	<b>Prs</b>	24	( 20	, 4 )
オノオレカンバ	<i>Betula schmidtii</i>	<b>Bes</b>	23	( 21	, 2 )
ハリギリ	<i>Kalopanax pictus</i>	<b>Kap</b>	21	( 17	, 4 )
シナノキ	<i>Tilia japonica</i>	<b>Tij</b>	21	( 17	, 4 )
ホオノキ	<i>Magnolia obovata</i>	<b>Mao</b>	20	( 15	, 5 )
オニイタヤ	<i>Acer mono</i> var. <i>ambiguum</i>	<b>Acma</b>	19	( 17	, 2 )
クリ	<i>Castanea crenata</i>	<b>Cas</b>	18	( 13	, 5 )
カラマツ	<i>Larix kaemaferi</i>	<b>Lak</b>	17	( 16	, 1 )
ヤマシバカエデ	<i>Acer carpiniifolium</i>	<b>Acar</b>	17	( 15	, 2 )
ウダイカンバ	<i>Betula maximowicziana</i>	<b>Bem</b>	16	( 12	, 4 )
ケヤキ	<i>Zelkova serrata</i>	<b>Zes</b>	15	( 15	, 0 )
シオンジ	<i>Fraxinus platypoda</i>	<b>Frp</b>	15	( 13	, 2 )
ウラジロノキ	<i>Sorbus japonica</i>	<b>Soj</b>	15	( 13	, 2 )
マルバカエデ	<i>Acer distylum</i>	<b>Acd</b>	14	( 11	, 3 )
ミツバカエデ	<i>Acer cissifolium</i>	<b>Aci</b>	12	( 11	, 1 )
ムラサキシキブ	<i>Callicarpa mollis</i>	<b>Car</b>	12	( 10	, 2 )
ヤシヤブシ	<i>Alnus firma</i>	<b>Alf</b>	11	( 8	, 3 )
サラサドウタン	<i>Enkianthus campanulatus</i>	<b>Eca</b>	10	( 9	, 1 )
オオイタヤメイゲツ	<i>Acer shirasawanum</i>	<b>Acsh</b>	10	( 8	, 2 )
ヒナウチワカエデ	<i>Acer tenuifolium</i>	<b>Act</b>	8	( 6	, 2 )



樹種 Japanese name	学名 Species	略号 Abbreviation	全本数 ( 生立木 , 枯死木 ) N ( LT , DT )		
カヤ	<i>Torreya nucifera</i>	<b>Ton</b>	7	( 7 ,	0 )
オオウラシノノキ	<i>Malus tschonoskii</i>	<b>Mts</b>	7	( 6 ,	1 )
ツルウメモトキ	<i>Celastrus orbiculatus</i>	<b>Ceo</b>	7	( 5 ,	2 )
キハダ	<i>Phellodendron amurense</i>	<b>Pha</b>	7	( 5 ,	2 )
トウコクミツハツツシ	<i>Rhododendron wadanum</i>	<b>Rhw</b>	6	( 2 ,	4 )
ネシキ	<i>Lyonia ovalifolia var. elliptica</i>	<b>Lov</b>	5	( 5 ,	0 )
ツルマサキ	<i>Euonymus fortunei</i>	<b>Euf</b>	5	( 3 ,	2 )
ウリカエデ	<i>Acer crataegifolium</i>	<b>Acc</b>	4	( 3 ,	1 )
サンショウ	<i>Zanthoxylum piperitum</i>	<b>Zap</b>	4	( 3 ,	1 )
アズキナシ	<i>Sorbus alnifolia</i>	<b>Soa</b>	3	( 3 ,	0 )
ヤマブドウ	<i>Vitis coignetiae</i>	<b>Vco</b>	3	( 2 ,	1 )
フジ	<i>Wisteria floribunda</i>	<b>Wif</b>	3	( 2 ,	1 )
ミヤマサクラ	<i>Prunus maximowiczii</i>	<b>Prm</b>	3	( 1 ,	2 )
イトマキイタヤ	<i>Acer mono var. trichobasis</i>	<b>Acmt</b>	2	( 2 ,	0 )
ユクノキ	<i>Cladrastis sikokiana</i>	<b>Cls</b>	2	( 2 ,	0 )
カマツカ	<i>Pourthiaea villosa</i>	<b>Pov</b>	2	( 2 ,	0 )
マユミ	<i>Euonymus sieboldianus</i>	<b>Eus</b>	2	( 1 ,	1 )
オオハアサガラ	<i>Pterostytx hispida</i>	<b>Pth</b>	2	( 1 ,	1 )
コマユミ	<i>Euonymus alatus f. striatus</i>	<b>Eua</b>	1	( 1 ,	0 )
タカノツメ	<i>Evodiopanax innovans</i>	<b>Evi</b>	1	( 1 ,	0 )
イヌサクラ	<i>Prunus buergeriana</i>	<b>Prb</b>	1	( 1 ,	0 )
ムシカリ	<i>Viburnum furcatum</i>	<b>Vif</b>	1	( 1 ,	0 )
カツラ	<i>Cercidiphyllum japonicum</i>	<b>Cej</b>	1	( 0 ,	1 )
ツリバナ	<i>Euonymus oxyphyllus</i>	<b>Euo</b>	1	( 0 ,	1 )
ハッコヤナキ	<i>Salix bakko</i>	<b>Sab</b>	1	( 0 ,	1 )
ニワトコ	<i>Sambucus racemosa subsp. sieboldiana</i>	<b>Sar</b>	1	( 0 ,	1 )
ミツハウツギ	<i>Staphylea bumalda</i>	<b>Stb</b>	1	( 0 ,	1 )
計 84種	Total 84 spp.		9,439	( 8,244 ,	1,195 )

表-3 各小区画の毎木調査データ

Table 3. Enumeration data of each quadrat

TNS: Tag number attached to each stem, SN: Stool number of each stem, AB: Abbreviation, MHD: Measured height of stem diameter  
Abbreviations are the same as Table 2.

(D): Dead, (IT): Ingrowth tree, (SNM): Stem not measured in previous survey,

[ ]: Diameter or height of the dead tree in the first survey

(TW): Tree top withered, (SD): Stem partly decayed, (WT): Weakened tree, (SC): Stem with cavity

(SBB): Stem breakage at the base, (SBM): Stem breakage at the middle, (TB): Top breakage, (SL): Stem leaning,

(UR): Uprooting, (SC): Stem cracked, (FT): Forked tree, (TF): Tree fused, (DV): Tree damaged by vine,

(DD): Tree damaged by deer, (PT): Planted tree

Quadrat number : 1011

札色 : 黒 (Tag color : Black)

札番号 TNS	株番号 SN	樹種 Japanese name	略号 AB	Stem diameter (cm)			Height (m)	測定高 MHD	備考 Remarks
				1996/2	2000/11	2005/9	1996/6		
1	1	ハクウンボク	<i>Sto</i>	4.4	4.6	枯れ(D)	5.0	1.3	
2	2	モミ	<i>Abf</i>	46.4	49.0	51.9	21.0	1.3	
3	3	アワブキ	<i>Mem</i>	枯れ(D)[5.8]	枯れ(D)	枯れ(D)	枯れ(D)[5.0]	1.3	
4	4	キハダ	<i>Pba</i>	19.3	20.7	22.0	13.5	1.3	
5	5	イヌシデ	<i>Cat</i>	7.7	枯れ(D)	枯れ(D)	11.0	1.3	
6	5	イヌシデ	<i>Cat</i>	11.5	枯れ(D)	枯れ(D)	11.0	1.3	
7	6	ハクウンボク	<i>Sto</i>	枯れ(D)[8.4]	枯れ(D)	枯れ(D)	枯れ(D)[11.5]	1.3	
8	7	ナツツバキ	<i>Spc</i>	16.2	16.4	16.5	14.0	1.3	
9	8	ウラゲエンコウカエデ	<i>Acmc</i>	4.4	4.7	5.1	5.5	1.3	
10	9	ハクウンボク	<i>Sto</i>	20.2	20.7	20.8	11.0	1.3	
11	10	イワカラス	<i>Sch</i>	4.8	5.0	枯れ(D)	10.0	1.3	
12	11	ウツミスズクサ	<i>Prg</i>	枯れ(D)[11.9]	枯れ(D)	枯れ(D)	枯れ(D)[7.0]	1.3	
13	12	ミスキ	<i>Swc</i>	15.0	15.7	16.0	11.0	1.3	
14	13	ヨウブ	<i>Clb</i>	6.6	7.0	7.2	5.5	1.3	
15	14	ヨウブ	<i>Clb</i>	6.1	6.6	6.7	6.0	1.3	
16	15	イヌブナ	<i>Faj</i>	9.0	9.0	8.9	6.0	1.3	先枯れ(TW)
17	15	イヌブナ	<i>Faj</i>	17.2	17.6	17.7	13.0	1.3	
18	15	イヌブナ	<i>Faj</i>	16.6	17.4	17.3	14.0	1.3	
19	16	イヌシデ	<i>Cat</i>	9.8	10.0	10.1	7.0	1.3	先枯れ(TW)
20	17	サウシバ	<i>Cac</i>	5.3	5.8	6.1	5.0	1.3	
21	18	ブナ	<i>Fac</i>	8.9	9.1	9.2	6.0	1.3	
22	19	イヌブナ	<i>Faj</i>	8.6	9.1	9.2	8.0	1.3	
23	19	イヌブナ	<i>Faj</i>	33.8	35.2	36.2	15.5	1.3	
24	19	イヌブナ	<i>Faj</i>	8.5	9.1	9.2	7.0	1.3	
25	19	イヌブナ	<i>Faj</i>	15.2	15.6	15.7	11.0	1.3	
26	19	イヌブナ	<i>Faj</i>	14.4	15.9	16.4	11.5	1.3	
27	20	アセビ	<i>Pja</i>	9.0	9.4	10.2	4.5	1.3	
28	20	アセビ	<i>Pja</i>	10.4	10.8	10.9	4.2	1.3	
29	21	アセビ	<i>Pja</i>	8.4	8.6	8.7	5.0	1.3	
30	22	アセビ	<i>Pja</i>	20.6	20.6	20.6	6.0	1.3	
31	23	アセビ	<i>Pja</i>	12.7	13.0	13.1	6.5	1.3	
32	23	アセビ	<i>Pja</i>	9.9	10.2	10.3	6.0	1.3	
33	23	アセビ	<i>Pja</i>	10.1	10.3	10.5	5.5	1.3	
34	24	アセビ	<i>Pja</i>	6.1	6.5	6.7	6.0	1.3	
35	24	アセビ	<i>Pja</i>	20.5	枯れ(D)	枯れ(D)	1.5	1.3	根倒れ(UR)、幹割れ(SC)
36	25	イヌシデ	<i>Cat</i>	37.5	39.0	40.0	19.0	1.3	
37	26	アラゲアオダモ	<i>Frl</i>	5.5	5.9	5.9	5.0	1.3	先枯れ(TW)
38	27	アオハダ	<i>Ilm</i>	6.0	6.3	枯れ(D)	6.0	1.3	幹折れ(SBM)
39	28	ヨウブ	<i>Clb</i>	8.9	9.3	9.4	8.0	1.3	
40	29	アセビ	<i>Pja</i>	8.5	8.8	9.0	4.0	1.3	
41	29	アセビ	<i>Pja</i>	10.1	10.1	10.1	4.0	1.3	
42	30	ハクウンボク	<i>Sto</i>	19.5	20.0	20.2	13.5	1.3	
43	31	イヌブナ	<i>Faj</i>	20.3	21.4	22.1	13.5	1.3	
44	31	イヌブナ	<i>Faj</i>	7.7	7.8	8.2	6.0	1.3	
45	31	イヌブナ	<i>Faj</i>	32.9	36.4	36.7	15.0	1.6	
46	31	イヌブナ	<i>Faj</i>	31.0	31.4	31.6	11.0	1.6	幹折れ(SBM)
47	31	イヌブナ	<i>Faj</i>	6.0	6.4	6.5	5.0	1.3	
48	31	イヌブナ	<i>Faj</i>	4.7	5.0	5.2	6.0	1.3	
49	32	アワブキ	<i>Mem</i>	枯れ(D)[5.2]	枯れ(D)	枯れ(D)	枯れ(D)[4.0]	1.3	
50	33	イヌブナ	<i>Faj</i>	28.4	29.8	31.3	15.0	1.3	
51	33	イヌブナ	<i>Faj</i>	8.0	8.7	9.0	8.0	1.3	
52	34	イヌブナ	<i>Faj</i>	9.6	枯れ(D)	枯れ(D)	3.7	1.3	
53	34	イヌブナ	<i>Faj</i>	20.1	20.3	20.3	10.0	1.3	
54	34	イヌブナ	<i>Faj</i>	26.4	27.4	28.0	15.0	1.3	
55	35	イヌブナ	<i>Faj</i>	14.1	14.5	14.7	12.0	1.3	
56	35	イヌブナ	<i>Faj</i>	13.1	13.3	13.4	9.5	1.3	
57	35	イヌブナ	<i>Faj</i>	40.2	40.9	41.4	14.0	1.3	幹腐れ(SD)
58	35	イヌブナ	<i>Faj</i>	20.0	20.4	20.5	13.5	1.3	
59	35	イヌブナ	<i>Faj</i>	6.0	6.2	6.3	7.5	1.3	
60	35	イヌブナ	<i>Faj</i>	24.3	25.5	27.0	17.0	1.3	
61	35	イヌブナ	<i>Faj</i>	5.7	6.2	枯れ(D)	5.5	1.3	
62	35	イヌブナ	<i>Faj</i>	8.0	8.3	8.8	7.0	1.3	
63	36	アサシデ	<i>Cal</i>	7.5	8.2	8.5	10.5	1.3	
64	37	アセビ	<i>Pja</i>	5.1	5.9	6.1	3.5	1.2	幹割れ(SC)
65	38	イヌブナ	<i>Faj</i>	26.5	29.6	30.9	15.5	1.3	

Quadrat number : 1011

札色 : 黒 (Tag color : Black)

札番号 TNS	株番号 SN	樹種 Japanese name	略号 AB	Stem diameter (cm)			Height (m)	測定高 MH	備 Remarks
				1996/2	2000/11	2005/9	1996/6		
66	38	イヌブナ	Faj	7.5	枯れ(D)	枯れ(D)	6.0	1.3	
67	38	イヌブナ	Faj	25.0	27.6	28.6	15.0	1.3	
68	38	イヌブナ	Faj	33.0	33.5	34.0	14.0	1.3	
69	38	イヌブナ	Faj	11.0	11.4	11.6	10.0	1.3	
70	38	イヌブナ	Faj	11.0	11.3	11.3	8.0	1.3	
71	39	アセビ	Pja	12.8	13.5	14.0	6.5	1.3	
72	39	アセビ	Pja	9.9	10.2	10.5	3.0	1.3	
73	40	アオハダ	Ilm	14.7	14.8	15.1	7.0	1.3	
74	41	アセビ	Pja	5.0	5.6	5.9	3.5	1.3	
75	41	アセビ	Pja	5.0	5.7	6.1	3.8	1.3	
76	41	アセビ	Pja	6.0	6.1	6.4	3.3	1.3	
77	42	コネカエデ	Acmi	13.5	15.2	16.7	12.0	1.3	
78	43	コネカエデ	Acmi	6.5	枯れ(D)	枯れ(D)	7.0	1.3	
79	44	アセビ	Pja	10.0	10.2	10.3	4.5	1.3	
80	44	アセビ	Pja	11.1	11.4	11.5	4.8	1.3	
81	45	ツガ	Tss	11.0	11.4	12.0	6.5	1.3	
82	46	オノノカシバ	Bes	70.6	70.6	70.6	14.0	1.3	半面枯れ(SD)
83	47	ツガ	Tss	24.5	26.0	26.6	11.5	1.3	
84	48	アセビ	Pja	14.2	15.3	枯れ(D)	6.0	1.3	
85	48	アセビ	Pja	6.7	7.1	7.3	4.5	1.3	
86	49	ツガ	Tss	37.3	39.5	42.3	13.0	1.3	
87	50	アセビ	Pja	5.0	5.3	5.5	4.0	1.3	
88	50	アセビ	Pja	10.0	10.2	10.3	3.8	1.2	
89	51	ツガ	Tss	18.2	18.6	19.3	11.0	1.3	
90	52	アセビ	Pja	5.4	5.9	6.8	4.0	1.3	
91	53	ツガ	Tss	8.7	8.9	枯れ(D)	4.3	1.3	
92	54	コハウチワカエデ	Acasi	枯れ(D)[46.6]	枯れ(D)	枯れ(D)	枯れ(D)[14.0]	1.3	
93	55	ブナ	Fac	10.6	10.8	11.0	10.0	1.3	
94	56	アセビ	Pja	6.0	6.7	7.5	4.0	1.3	
95	57	ミミ	Abf	8.5	9.1	9.9	4.5	1.3	
96	58	アセビ	Pja	8.2	8.7	9.0	3.5	1.3	
97	59	イヌブナ	Faj	20.0	22.3	23.7	15.0	1.3	
98	59	イヌブナ	Faj	6.7	6.9	7.0	7.0	1.3	
99	59	イヌブナ	Faj	38.6	38.9	39.4	15.0	1.3	
100	59	イヌブナ	Faj	12.0	12.5	12.8	11.0	1.3	
101	59	イヌブナ	Faj	38.0	38.4	38.9	15.0	1.3	
102	59	イヌブナ	Faj	5.5	5.6	枯れ(D)	4.5	1.3	
103	59	イヌブナ	Faj	15.0	15.4	15.6	9.5	1.3	
104	60	アセビ	Pja	5.2	5.5	5.7	3.5	1.3	
105	60	アセビ	Pja	7.8	8.3	8.7	3.5	1.3	
106	61	アセビ	Pja	7.5	7.9	8.3	3.3	1.3	
107	62	イヌブナ	Faj	5.9	6.2	6.5	6.0	1.3	
108	62	イヌブナ	Faj	35.9	37.2	38.6	16.0	1.3	
109	62	イヌブナ	Faj	9.5	10.3	10.8	7.0	1.3	
110	62	イヌブナ	Faj	32.3	33.7	35.3	16.0	1.3	
111	63	イヌブナ	Faj	17.1	17.8	18.3	13.0	1.3	
112	63	イヌブナ	Faj	7.5	7.6	枯れ(D)	6.5	1.3	
113	63	イヌブナ	Faj	21.4	22.5	23.0	12.0	1.3	
114	64	ハリモミ	Pip	29.4	30.2	31.2	15.0	1.3	
115	59	イヌブナ	Faj	進界木(IT)	5.2	5.8	6.0	1.3	
116	23	アセビ	Pja	進界木(IT)	進界木(IT)	5.0	3.0	1.3	
117	31	イヌブナ	Faj	進界木(IT)	進界木(IT)	5.0	5.0	1.3	
118	34	イヌブナ	Faj	進界木(IT)	進界木(IT)	5.3	5.0	1.3	
119	35	イヌブナ	Faj	進界木(IT)	進界木(IT)	5.8	6.0	1.3	
120	38	イヌブナ	Faj	進界木(IT)	進界木(IT)	5.0	4.0	1.3	
121	61	アセビ	Pja	進界木(IT)	進界木(IT)	5.4	2.5	1.3	
122	62	イヌブナ	Faj	進界木(IT)	進界木(IT)	5.4	5.0	1.3	

Quadrat number : 1010

札色 : 赤 (Tag color : Red)

札番号 TNS	株番号 SN	樹種 Japanese name	略号 AB	Stem diameter (cm)			Height (m)	測定高 MH	備 Remarks
				1995/2	2000/11	2005/10	1996/6		
1	1	ハクウンボク	Sto	6.6	7.0	7.1	7.9	1.3	
2	2	ウツミスギク	Prg	18.9	21.7	22.3	13.4	1.3	
3	3	ホオノキ	Mao	25.0	26.6	27.9	16.7	1.3	
4	4	オオイヤメイト	Acsh	11.5	11.7	枯れ(D)	8.6	1.3	
5	5	ホオノキ	Mao	14.4	14.6	14.7	15.9	1.3	
6	5	ホオノキ	Mao	6.4	6.7	枯れ(D)	10.4	1.3	
7	6	ミスギ	Swc	24.7	27.6	29.0	16.0	1.3	
8	7	ウツミスギク	Prg	13.8	14.0	14.1	14.9	1.3	
9	8	ハクウンボク	Sto	18.8	20.3	21.0	14.8	1.3	
10	9	サウシバ	Cac	6.0	6.3	6.5	8.2	1.3	

## Quadrat number : 1010

札色 : 赤 (Tag color : Red)

札番号 TNS	株番号 SN	樹種 Japanese name	略号 AB	Stem diameter (cm)			Height (m)	測定高 MH	備 Remarks
				1995/2	2000/11	2005/10	1996/6		
11	9	サウシバ	<i>Cac</i>	10.8	11.2	11.4	13.2	1.3	
12	10	アツバキ	<i>Mem</i>	7.3	7.7	枯れ(D)	2.5	1.3	斜め(SL)、幹折れ(SBM)
13	11	サウシバ	<i>Cac</i>	11.4	13.7	14.2	13.7	1.3	
14	11	サウシバ	<i>Cac</i>	4.2	4.5	4.6	5.3	1.3	
15	11	サウシバ	<i>Cac</i>	7.0	枯れ(D)	枯れ(D)	2.2	1.3	幹折れ(SBM)
16	12	ナツツバキ	<i>Spc</i>	5.8	6.3	6.1	6.2	1.3	
17	13	ブナ	<i>Fac</i>	50.6	54.4	56.5	21.5	1.3	
18	14	サウシバ	<i>Cac</i>	4.5	4.9	4.9	6.1	1.3	
19	14	サウシバ	<i>Cac</i>	4.1	4.3	4.3	6.0	1.3	
20	15	クマシデ	<i>Caj</i>	6.7	7.5	7.7	4.7	1.3	
21	16	ハクウンボク	<i>Sto</i>	枯れ(D)[12.2]	枯れ(D)	枯れ(D)	枯れ(D)[3.8]	1.3	
22	17	ハクウンボク	<i>Sto</i>	7.9	10.4	11.6	6.3	1.3	
23	18	ナツツバキ	<i>Spc</i>	3.6	3.8	3.7	3.9	1.3	
24	19	キハダ	<i>Pha</i>	18.9	22.1	枯れ(D)	12.0	1.3	幹折れ(SBM)
25	20	ウミスサクラ	<i>Prg</i>	8.0	11.2	12.0	8.8	1.3	
26	21	クサキ	<i>Ctr</i>	6.4	10.8	13.8	8.0	1.3	
27	22	ハクウンボク	<i>Sto</i>	8.4	8.5	枯れ(D)	5.8	1.3	
28	23	ハクウンボク	<i>Sto</i>	9.0	9.6	9.8	3.0	1.3	斜め(SL)
29	24	シラクチツル	<i>Aar</i>	3.8	4.8	4.9	18.0	1.3	No.033に絡む(TW)
30	25	イヌブナ	<i>Faj</i>	7.1	7.8	7.9	7.4	1.3	
31	25	イヌブナ	<i>Faj</i>	12.5	13.0	13.5	7.7	1.3	
32	25	イヌブナ	<i>Faj</i>	29.4	29.5	29.9	14.8	1.3	
33	25	イヌブナ	<i>Faj</i>	43.3	45.3	46.6	20.5	1.3	
34	25	イヌブナ	<i>Faj</i>	11.4	11.9	12.3	8.0	1.3	
35	25	イヌブナ	<i>Faj</i>	4.5	4.5	4.7	5.8	1.3	
36	25	イヌブナ	<i>Faj</i>	16.2	19.5	19.9	11.0	1.3	
37	26	アカシデ	<i>Cal</i>	4.0	4.2	4.4	4.3	1.3	
38	27	ツバハツツシ	<i>Rhd</i>	4.3	4.4	4.3	4.1	1.3	
39	28	イヌブナ	<i>Faj</i>	31.4	33.0	33.4	19.0	1.3	
40	28	イヌブナ	<i>Faj</i>	8.6	9.5	9.6	8.0	1.3	
41	29	ミナナラ	<i>Quc</i>	5.8	枯れ(D)	枯れ(D)	4.0	1.3	幹折れ(SBM)
42	30	ハクウンボク	<i>Sto</i>	8.2	9.5	9.9	6.5	1.3	
43	31	ハウチリカエデ	<i>Aej</i>	4.4	5.1	5.3	5.2	1.3	
44	31	ハウチリカエデ	<i>Aej</i>	5.0	5.4	5.4	5.0	1.3	
45	32	ニトコ	<i>Sar</i>	6.9	7.7	枯れ(D)	5.9	1.3	
46	33	リウブ	<i>Clb</i>	6.2	6.5	6.8	5.9	1.1	先枯れ(TW)
47	34	オオヤマサクラ	<i>Prs</i>	6.0	枯れ(D)	枯れ(D)	4.0	1.3	
48	35	ウミスサクラ	<i>Prg</i>	14.5	枯れ(D)	枯れ(D)	4.0	1.3	幹折れ(SBM)
49	35	ウミスサクラ	<i>Prg</i>	16.0	17.0	17.3	7.5	1.3	
50	36	シラクチツル	<i>Aar</i>	5.8	6.3	枯れ(D)	16.0	1.3	No.48,21,27などに絡む(TW)
51	37	ハクウンボク	<i>Sto</i>	5.3	5.8	6.0	7.0	1.3	
52	38	リウブ	<i>Clb</i>	8.8	9.6	10.0	5.3	1.3	
53	38	リウブ	<i>Clb</i>	6.2	6.4	6.4	5.0	1.3	
54	39	ハルキリ	<i>Kap</i>	17.3	20.2	22.5	14.8	1.3	
55	40	ミスキ	<i>Swc</i>	4.8	5.1	枯れ(D)	6.0	1.3	
56	41	リウブ	<i>Clb</i>	4.5	枯れ(D)	枯れ(D)	3.3	1.3	
57	42	アラゲアオダモ	<i>Frl</i>	枯れ(D)[7.0]	枯れ(D)	枯れ(D)	枯れ(D)[6.5]	1.3	
58	43	ハウチリカエデ	<i>Aej</i>	4.9	5.4	5.6	5.9	1.3	
59	44	ワカヤマ	<i>Sch</i>	6.3	6.6	7.1	16.5	1.3	No.060に絡む(TW)
60	45	ブナ	<i>Fac</i>	44.4	46.5	48.2	18.5	1.3	
61	46	ウミスサクラ	<i>Prg</i>	7.4	7.7	7.8	7.1	1.3	
62	47	コハチリカエデ	<i>Acsi</i>	5.1	5.4	5.5	6.8	1.3	
63	48	ブナ	<i>Fac</i>	38.5	40.8	42.4	18.7	1.3	
64	49	アセビ	<i>Pja</i>	7.1	7.5	7.6	3.3	1.3	
65	50	アセビ	<i>Pja</i>	4.9	5.5	5.7	2.4	1.3	
66	51	クダスリノキ	<i>Acn</i>	4.6	4.9	5.0	5.3	1.3	
67	52	ブナ	<i>Fac</i>	19.8	20.1	20.4	15.3	1.3	
68	53	ウラゲエンコウカエデ	<i>Acmc</i>	5.4	5.8	6.0	6.5	1.3	
69	54	アカシデ	<i>Cal</i>	4.0	4.3	4.4	5.1	1.3	
70	55	リウブ	<i>Clb</i>	5.4	6.1	6.3	4.5	1.3	
71	56	ハクウンボク	<i>Sto</i>	8.5	10.4	11.3	12.5	1.3	
72	57	アツバキ	<i>Mem</i>	4.5	4.5	枯れ(D)	1.6	1.3	
73	58	コハチリカエデ	<i>Acsi</i>	4.0	枯れ(D)	枯れ(D)	3.0	1.3	幹折れ(SBM)
74	59	ミナナラ	<i>Quc</i>	25.0	28.5	31.2	15.2	1.3	
75	60	サウシバ	<i>Cac</i>	8.0	8.6	8.8	8.1	1.3	
76	61	ウラゲエンコウカエデ	<i>Acmc</i>	4.0	4.7	5.2	4.3	1.3	
77	62	ミスキ	<i>Swc</i>	39.4	42.8	44.9	18.3	1.3	
78	63	アラゲアオダモ	<i>Frl</i>	枯れ(D)[5.0]	枯れ(D)	枯れ(D)	枯れ(D)[7.8]	1.3	
79	63	アラゲアオダモ	<i>Frl</i>	枯れ(D)[7.5]	枯れ(D)	枯れ(D)	枯れ(D)[7.8]	1.3	
80	64	アラゲアオダモ	<i>Frl</i>	5.6	6.3	6.7	8.0	1.3	
81	65	アラゲアオダモ	<i>Frl</i>	5.3	5.5	枯れ(D)	6.8	1.3	
82	66	ムラサキシキブ	<i>Car</i>	4.0	4.1	4.1	32.7	1.3	
83	67	ク	<i>Cas</i>	14.0	18.4	21.2	8.1	1.3	
84	68	イヌシデ	<i>Cat</i>	9.0	9.0	9.2	5.3	1.3	
85	68	イヌシデ	<i>Cat</i>	7.8	8.3	8.5	5.0	1.3	

**Quadrat number : 1010**

札色 : 赤 (Tag color : Red)

札番号 TNS	株番号 SN	樹種 Japanese name	略号 AB	Stem diameter (cm)			Height (m)	測定高 MH	備 Remarks
				1995/2	2000/11	2005/10	1996/6		
86	69	ハクウンボク	<i>Sto</i>	枯れ(D)[7.1]	枯れ(D)	枯れ(D)	枯れ(D)[5.0]	1.3	
87	70	ハクウンボク	<i>Sto</i>	4.5	4.6	4.6	6.0	1.3	
88	70	ハクウンボク	<i>Sto</i>	5.3	5.4	5.4	6.3	1.3	
89	71	ブナ	<i>Fac</i>	12.2	12.2	12.2	6.9	1.3	先枯れ(TW)
90	72	ブナ	<i>Fac</i>	7.0	7.3	7.4	8.8	1.3	
91	73	アヲブキ	<i>Mem</i>	3.1	4.1	3.9	3.4	1.3	
92	74	コハウチワカエデ	<i>Acsi</i>	5.8	7.4	7.7	6.4	1.3	
93	75	コハウチワカエデ	<i>Acsi</i>	4.8	5.0	5.0	1.5	1.3	斜め(SL)
94	76	オオモシ	<i>Acam</i>	16.5	17.0	17.3	13.5	1.3	
95	77	イヌブナ	<i>Faj</i>	5.0	枯れ(D)	枯れ(D)	6.1	1.3	
96	77	イヌブナ	<i>Faj</i>	16.0	17.3	18.0	17.1	1.3	
97	77	イヌブナ	<i>Faj</i>	30.6	32.4	33.4	18.0	1.3	
98	77	イヌブナ	<i>Faj</i>	25.5	枯れ(D)	枯れ(D)	12.0	1.3	
99	77	イヌブナ	<i>Faj</i>	10.4	11.0	11.3	12.5	1.3	
100	78	コハウチワカエデ	<i>Acsi</i>	17.8	19.8	20.8	14.7	1.3	
101	79	アラゲアオダモ	<i>FrI</i>	14.3	枯れ(D)	枯れ(D)	12.1	1.3	斜め(SL)
102	80	ナツツバキ	<i>Spc</i>	8.1	8.8	8.9	9.0	1.3	
103	81	ウラゲエンコウカエデ	<i>Acmc</i>	8.0	枯れ(D)	枯れ(D)	4.3	1.3	幹折れ(SBM)
104	82	オオモシ	<i>Acam</i>	13.4	15.8	17.0	12.3	1.3	
105	83	イヌブナ	<i>Faj</i>	18.0	枯れ(D)	枯れ(D)	8.1	1.3	
106	84	ウラシロモミ	<i>Abh</i>	6.0	7.3	7.5	3.9	1.3	
107	85	ミスナラ	<i>Quc</i>	16.8	18.4	18.9	11.9	1.3	
108	86	シラクチヅル	<i>Aar</i>	6.6	7.5	7.9	12.5	1.3	No.074,107に絡む(TW)
109	87	クマシデ	<i>Caj</i>	10.2	11.3	11.9	10.0	1.3	
110	87	クマシデ	<i>Caj</i>	15.9	17.7	18.5	12.0	1.3	
111	88	ハクウンボク	<i>Sto</i>	7.2	7.9	8.1	8.4	1.3	
112	89	ウラゲエンコウカエデ	<i>Acmc</i>	5.4	5.7	枯れ(D)	4.4	1.3	
113	90	ハクウンボク	<i>Sto</i>	4.5	4.5	4.4	4.3	1.3	
114	91	ハリギリ	<i>Kap</i>	14.0	枯れ(D)	枯れ(D)	9.9	1.3	
115	92	ミスナラ	<i>Quc</i>	11.1	13.3	14.6	9.1	1.3	
116	93	アラゲアオダモ	<i>FrI</i>	枯れ(D)[8.2]	枯れ(D)	枯れ(D)	枯れ(D)[7.0]	1.3	
117	94	アラゲアオダモ	<i>FrI</i>	5.8	6.4	6.5	5.2	1.3	
118	95	アラゲアオダモ	<i>FrI</i>	5.5	5.5	5.5	5.0	1.3	
119	96	アラゲアオダモ	<i>FrI</i>	枯れ(D)[4.5]	枯れ(D)	枯れ(D)	枯れ(D)[5.0]	1.3	
120	97	アラゲアオダモ	<i>FrI</i>	6.0	6.0	枯れ(D)	8.0	1.3	
121	98	コハウチワカエデ	<i>Acsi</i>	3.8	4.0	4.1	3.0	1.3	
122	99	ウリハダカエデ	<i>Acr</i>	10.0	12.2	13.4	10.0	1.3	
123	100	ウリハダカエデ	<i>Acr</i>	10.8	11.3	11.7	11.1	1.3	
124	101	オオヤマザクラ	<i>Prs</i>	34.4	37.7	40.8	14.9	1.3	
125	102	イヌシデ	<i>Cat</i>	15.7	16.3	16.6	13.0	1.3	
126	20	ウラミスギク	<i>Prg</i>	測定漏(SNM)	8.5	11.5	8.0	1.3	

**Quadrat number : 1006**

札色 : 赤 (Tag color : Red)

札番号 TNS	株番号 SN	樹種 Japanese name	略号 AB	Stem diameter (cm)			Height (m)	測定高 MH	備 Remarks
				1999/11	2004/10	2009/1	1999/1		
1	1	ウリハダカエデ	<i>Acr</i>	24.6	26.3		18.5	1.3	
2	2	アカシデ	<i>Cal</i>	枯れ(D)[17.9]	枯れ(D)		枯れ(D)[11.4]	1.3	
3	3	ヤマボウシ	<i>Bja</i>	4.8	4.9		4.5	1.3	
4	4	イヌブナ	<i>Faj</i>	5.8	枯れ(D)		4.6	1.3	先折れ(TB)
5	4	イヌブナ	<i>Faj</i>	7.7	8.3		9.6	1.3	
6	5	イヌブナ	<i>Faj</i>	12.9	13.3		14.1	1.3	
7	6	ミスナラ	<i>Quc</i>	21.5	23.9		18.0	1.3	
8	7	アラゲアオダモ	<i>FrI</i>	枯れ(D)[6.0]	枯れ(D)		枯れ(D)[6.8]	1.3	
9	8	ツカ	<i>Tss</i>	5.1	5.8		4.0	1.3	
10	9	イヌブナ	<i>Faj</i>	21.4	23.2		18.0	1.3	
11	9	イヌブナ	<i>Faj</i>	15.2	15.4		13.0	1.3	
12	9	イヌブナ	<i>Faj</i>	14.9	15.4		9.4	1.3	
13	9	イヌブナ	<i>Faj</i>	36.6	36.5		19.0	1.3	
14	9	イヌブナ	<i>Faj</i>	9.4	枯れ(D)		10.7	1.3	
15	9	イヌブナ	<i>Faj</i>	19.5	20.9		16.0	1.3	
16	10	ヨウブ	<i>Clb</i>	5.9	枯れ(D)		4.6	1.3	
17	11	イヌブナ	<i>Faj</i>	7.5	枯れ(D)		2.6	1.3	
18	11	イヌブナ	<i>Faj</i>	28.2	29.0		14.2	1.3	
19	11	イヌブナ	<i>Faj</i>	26.0	26.8		20.0	1.3	
20	11	イヌブナ	<i>Faj</i>	6.0	6.2		9.1	1.3	
21	11	イヌブナ	<i>Faj</i>	12.0	12.0		13.1	1.3	
22	11	イヌブナ	<i>Faj</i>	30.0	30.2		18.0	1.3	
23	11	イヌブナ	<i>Faj</i>	21.0	22.7		17.0	1.3	
24	12	アセビ	<i>Pja</i>	9.8	10.3		4.0	1.3	
25	12	アセビ	<i>Pja</i>	7.6	8.4		4.0	1.3	

## Quadrat number : 1006

札色 : 赤 (Tag color : Red)

札番号 TNS	株番号 SN	樹種 Japanese name	略号 AB	Stem diameter (cm)		Height (m)	測定高 MH	備 Remarks
				1999/11	2004/10	1999/1		
26	13	アラゲアオダモ	<i>Frl</i>	枯れ(D)[5.6]	枯れ(D)	枯れ(D)[9.0]	1.3	
27	13	アラゲアオダモ	<i>Frl</i>	6.6	6.7	8.5	1.3	半枯れ(WT)
28	13	アラゲアオダモ	<i>Frl</i>	枯れ(D)[6.0]	枯れ(D)	枯れ(D)[8.7]	1.3	
29	14	ウリハダカエデ	<i>Acr</i>	28.4	30.1	17.0	1.3	
30	15	ウツシロモミ	<i>Abh</i>	5.0	5.3	4.1	1.3	
31	16	アラゲアオダモ	<i>Frl</i>	6.3	6.6	8.8	1.3	
32	17	ジョウブ	<i>Clb</i>	枯れ(D)[5.3]	枯れ(D)	枯れ(D)[3.4]	1.3	幹折れ(SBM)
33	18	アラゲアオダモ	<i>Frl</i>	6.5	6.7	9.0	1.3	
34	19	アラゲアオダモ	<i>Frl</i>	5.8	枯れ(D)	9.1	1.3	
35	20	アセビ	<i>Pja</i>	5.8	6.5	3.1	1.1	
36	21	ツガ	<i>Tss</i>	35.5	37.4	16.0	1.3	
37	22	アセビ	<i>Pja</i>	6.4	7.0	3.3	1.3	
38	23	アセビ	<i>Pja</i>	7.8	8.3	4.5	1.2	
39	24	サササトウダン	<i>Eca</i>	9.5	枯れ(D)	7.2	1.3	元折れ(SBB)
40	25	ウツシロモミ	<i>Abh</i>	6.8	7.0	5.3	1.3	
41	26	イヌブナ	<i>Faj</i>	7.2	7.8	8.8	1.3	
42	26	イヌブナ	<i>Faj</i>	28.5	29.0	18.0	1.3	
43	26	イヌブナ	<i>Faj</i>	8.8	9.1	8.3	1.3	
44	26	イヌブナ	<i>Faj</i>	30.3	31.4	16.0	1.3	
45	26	イヌブナ	<i>Faj</i>	35.5	35.9	17.0	1.3	
46	26	イヌブナ	<i>Faj</i>	10.8	11.5	9.8	1.3	
47	26	イヌブナ	<i>Faj</i>	6.3	6.5	6.8	1.3	
48	27	ジョウブ	<i>Clb</i>	枯れ(D)[6.9]	枯れ(D)	5.0	1.3	
49	28	アセビ	<i>Pja</i>	7.2	7.9	3.1	1.3	
50	29	ジョウブ	<i>Clb</i>	9.2	9.4	11.0	1.3	
51	30	アセビ	<i>Pja</i>	6.8	枯れ(D)	5.0	1.3	
52	30	アセビ	<i>Pja</i>	7.8	8.1	5.0	1.3	
53	30	アセビ	<i>Pja</i>	8.4	8.5	4.3	1.3	
54	30	アセビ	<i>Pja</i>	7.8	8.2	4.7	1.3	
55	30	アセビ	<i>Pja</i>	8.0	8.3	5.6	1.3	
56	31	ツガ	<i>Tss</i>	4.6	5.0	3.6	1.3	
57	32	コハウチワカエデ	<i>Acsi</i>	5.1	5.3	7.2	1.3	
58	33	ツガ	<i>Tss</i>	枯れ(D)[5.6]	枯れ(D)	枯れ(D)[3.7]	1.3	
59	34	ミズナラ	<i>Quc</i>	18.3	21.7	16.5	1.3	
60	35	ツガ	<i>Tss</i>	5.0	5.3	4.3	1.3	
61	36	ミズメ	<i>Beg</i>	37.0	37.9	20.0	1.3	
62	37	アセビ	<i>Pja</i>	9.9	10.2	3.9	1.3	
63	38	ジョウブ	<i>Clb</i>	7.4	枯れ(D)	8.0	1.3	
64	38	ジョウブ	<i>Clb</i>	6.0	枯れ(D)	7.1	1.3	
65	39	アセビ	<i>Pja</i>	8.4	8.5	5.9	1.3	
66	39	アセビ	<i>Pja</i>	11.0	11.5	6.4	1.3	
67	39	アセビ	<i>Pja</i>	7.7	8.0	5.5	1.3	
68	40	アセビ	<i>Pja</i>	8.4	8.7	5.3	1.3	
69	41	コハウチワカエデ	<i>Acsi</i>	28.1	29.1	18.0	1.3	
70	42	ツガ	<i>Tss</i>	44.8	45.8	12.0	1.3	空洞(SWC)
71	43	アセビ	<i>Pja</i>	11.0	11.6	3.6	1.3	
72	44	ブナ	<i>Fac</i>	68.3	68.8	20.0	1.3	
73	45	ジョウブ	<i>Clb</i>	5.4	枯れ(D)	5.3	1.3	
74	46	イヌブナ	<i>Faj</i>	7.1	8.0	5.7	1.3	
75	46	イヌブナ	<i>Faj</i>	5.7	6.8	5.4	1.3	
76	46	イヌブナ	<i>Faj</i>	15.5	16.4	13.7	1.3	
77	46	イヌブナ	<i>Faj</i>	16.2	16.8	13.0	1.3	
78	46	イヌブナ	<i>Faj</i>	31.0	31.7	18.0	1.3	
79	47	ミズナラ	<i>Quc</i>	枯れ(D)[5.4]	枯れ(D)	枯れ(D)[7.6]	1.3	
80	48	コシアブラ	<i>Asc</i>	10.0	10.8	12.1	1.3	
81	49	アセビ	<i>Pja</i>	6.2	6.2	4.1	1.3	
82	49	アセビ	<i>Pja</i>	6.1	6.4	4.1	1.3	
83	49	アセビ	<i>Pja</i>	6.6	6.9	3.8	1.3	
84	49	アセビ	<i>Pja</i>	16.4	16.4	6.3	1.3	
85	49	アセビ	<i>Pja</i>	16.3	16.4	5.4	1.3	
86	50	アセビ	<i>Pja</i>	6.7	7.5	4.6	1.3	
87	51	イヌブナ	<i>Faj</i>	16.5	17.0	15.0	1.3	
88	51	イヌブナ	<i>Faj</i>	32.4	33.7	16.5	1.3	
89	51	イヌブナ	<i>Faj</i>	19.5	20.1	16.0	1.3	
90	51	イヌブナ	<i>Faj</i>	60.6	61.0	6.0	1.3	半枯れ(WT)、幹折れ(SBM)
91	51	イヌブナ	<i>Faj</i>	17.6	17.6	14.0	1.3	
92	51	イヌブナ	<i>Faj</i>	9.8	10.1	9.1	1.3	
93	52	アセビ	<i>Pja</i>	10.9	11.5	4.4	1.3	
94	53	ツガ	<i>Tss</i>	枯れ(D)[10.3]	枯れ(D)	枯れ(D)[5.9]	1.3	
95	54	イヌブナ	<i>Faj</i>	15.7	15.9	9.6	1.3	
96	54	イヌブナ	<i>Faj</i>	6.7	6.9	7.6	1.3	
97	54	イヌブナ	<i>Faj</i>	21.0	22.2	18.0	1.3	
98	54	イヌブナ	<i>Faj</i>	9.8	9.8	9.7	1.3	
99	54	イヌブナ	<i>Faj</i>	8.6	8.7	10.7	1.3	
100	54	イヌブナ	<i>Faj</i>	5.0	5.2	7.0	1.3	

**Quadrat number : 1006**

札色 : 赤 (Tag color : Red)

札番号 TNS	株番号 SN	樹種 Japanese name	略号 AB	Stem diameter (cm)		Height (m)		測定高 MH	備 Remarks
				1999/11	2004/10	1999/1			
101	54	イヌブナ	<i>Faj</i>	36.0	36.8	17.0		1.3	
102	54	イヌブナ	<i>Faj</i>	12.3	12.8	15.0		1.3	
103	54	イヌブナ	<i>Faj</i>	12.9	14.0	14.2		1.3	
104	55	モミ	<i>Abf</i>	13.2	13.5	7.1		1.3	
105	56	ミハツツシ	<i>Rhd</i>	枯れ(D)[5.0]	枯れ(D)	枯れ(D)[5.4]		1.3	
106	26	イヌブナ	<i>Faj</i>	進界木(IT)	5.0	5.0		1.3	
107	49	アセビ	<i>Pja</i>	進界木(IT)	5.7	3.0		1.3	

**Quadrat number : 1005**

札色 : 黄 (Tag color : Yellow)

札番号 TNS	株番号 SN	樹種 Japanese name	略号 AB	Stem diameter (cm)		Height (m)		測定高 MH	備 Remarks
				1999/11	2004/10	1999/1			
1	1	コハウチワカエデ	<i>Acsi</i>	15.4	16.2	13.5		1.3	
2	2	アヲブキ	<i>Mem</i>	7.5	8.0	7.1		1.3	
3	3	コハウチワカエデ	<i>Acsi</i>	6.8	7.6	6.9		1.3	
4	4	ブナ	<i>Fac</i>	7.7	8.0	8.4		1.3	
5	5	アラゲアオダモ	<i>Frl</i>	12.7	13.3	12.7		1.3	
6	6	ヨウブ	<i>Cib</i>	11.1	11.1	7.2		1.3	先折れ(TB)
7	6	ヨウブ	<i>Cib</i>	7.5	7.6	7.8		1.3	
8	7	アセビ	<i>Pja</i>	10.6	10.7	3.7		1.3	
9	7	アセビ	<i>Pja</i>	5.5	5.9	3.7		1.3	
10	8	ハクサンボク	<i>Sto</i>	4.1	4.3	4.1		1.3	
11	9	イヌブナ	<i>Faj</i>	8.4	9.2	7.0		1.3	
12	10	ヨウブ	<i>Cib</i>	11.0	11.4	9.1		1.3	
13	11	アカシデ	<i>Cal</i>	15.3	16.3	13.3		1.3	
14	12	アセビ	<i>Pja</i>	6.3	6.6	4.4		1.3	
15	13	アカシデ	<i>Cal</i>	9.4	9.5	9.1		1.3	
16	14	イヌシデ	<i>Cat</i>	22.9	25.1	17.5		1.3	
17	15	アセビ	<i>Pja</i>	13.9	14.2	5.1		1.3	
18	15	アセビ	<i>Pja</i>	10.5	10.8	4.1		1.3	
19	16	ヨウブ	<i>Cib</i>	16.3	16.3	7.5		1.3	半枯れ(WT)
20	17	イヌブナ	<i>Faj</i>	6.0	5.7	7.1		1.3	
21	18	イヌシデ	<i>Cat</i>	26.8	27.6	16.5		1.3	
22	19	アカシデ	<i>Cal</i>	9.8	10.1	10.5		1.3	
23	20	コハウチワカエデ	<i>Acsi</i>	4.5	4.7	6.2		1.3	
24	21	ツガ	<i>Tss</i>	枯れ(D)[4.4]	枯れ(D)	枯れ(D)[2.1]		1.3	幹折れ(SBM)
25	22	ヨウブ	<i>Cib</i>	8.3	8.7	8.1		1.1	
26	22	ヨウブ	<i>Cib</i>	13.2	枯れ(D)	9.3		1.3	
27	23	アカシデ	<i>Cal</i>	5.4	5.6	6.5		1.3	
28	24	ブナ	<i>Fac</i>	5.2	5.3	4.9		1.3	先折れ(TB)
29	25	アセビ	<i>Pja</i>	10.0	10.2	5.5		1.3	
30	25	アセビ	<i>Pja</i>	14.6	14.9	5.8		1.3	
31	25	アセビ	<i>Pja</i>	5.6	5.9	3.6		1.3	
32	26	ヨウブ	<i>Cib</i>	5.2	枯れ(D)	5.7		1.3	
33	27	イヌブナ	<i>Faj</i>	38.0	38.8	18.0		1.3	
34	28	コハウチワカエデ	<i>Acsi</i>	7.2	7.4	6.5		1.3	
35	29	イヌブナ	<i>Faj</i>	19.3	20.0	12.3		1.3	
36	29	イヌブナ	<i>Faj</i>	48.7	49.1	13.9		1.3	幹折れ(SBM)
37	29	イヌブナ	<i>Faj</i>	13.2	14.8	11.5		1.3	
38	29	イヌブナ	<i>Faj</i>	13.7	14.8	11.8		1.3	
39	30	アセビ	<i>Pja</i>	7.6	7.9	3.9		1.3	
40	30	アセビ	<i>Pja</i>	6.0	6.5	3.6		1.3	
41	31	イヌブナ	<i>Faj</i>	11.1	11.7	10.8		1.3	
42	31	イヌブナ	<i>Faj</i>	18.7	19.4	15.5		1.3	
43	31	イヌブナ	<i>Faj</i>	35.7	36.7	16.0		1.3	
44	31	イヌブナ	<i>Faj</i>	10.7	11.1	7.6		1.3	
45	31	イヌブナ	<i>Faj</i>	32.6	33.4	17.0		1.3	
46	31	イヌブナ	<i>Faj</i>	6.5	6.7	5.5		1.3	
47	31	イヌブナ	<i>Faj</i>	9.0	9.1	8.7		1.3	
48	32	ヨウブ	<i>Cib</i>	5.5	5.6	4.9		1.3	
49	33	アセビ	<i>Pja</i>	7.4	7.8	4.6		1.3	
50	34	イヌブナ	<i>Faj</i>	8.8	9.1	9.7		1.3	
51	34	イヌブナ	<i>Faj</i>	27.5	27.9	16.0		1.3	
52	34	イヌブナ	<i>Faj</i>	9.9	10.3	10.0		1.3	
53	34	イヌブナ	<i>Faj</i>	7.7	7.7	7.3		1.3	
54	34	イヌブナ	<i>Faj</i>	20.7	20.8	13.4		1.3	
55	34	イヌブナ	<i>Faj</i>	10.9	11.2	11.9		1.3	
56	34	イヌブナ	<i>Faj</i>	4.7	4.9	5.5		1.3	
57	34	イヌブナ	<i>Faj</i>	31.1	31.1	17.0		1.3	
58	35	ツガ	<i>Tss</i>	47.6	49.5	18.0		1.3	
59	36	ヨウブ	<i>Cib</i>	枯れ(D)[5.5]	枯れ(D)	枯れ(D)[4.9]		1.3	
60	37	ヨウブ	<i>Cib</i>	枯れ(D)[7.6]	枯れ(D)	枯れ(D)[6.4]		1.3	

**Quadrat number : 1005**

札色 : 黄 (Tag color : Yellow)

札番号 TNS	株番号 SN	樹種 Japanese name	略号 AB	Stem diameter (cm)			Height (m)	測定高 MH	備 Remarks
				1999/11	2004/10	1999/1			
61	38	リュウブ	<i>Clb</i>	8.7	8.9	8.9	1.3		
62	38	リュウブ	<i>Clb</i>	8.4	8.7	7.0	1.3		
63	39	イヌブナ	<i>Faj</i>	枯れ(D)[6.9]	枯れ(D)	枯れ(D)[5.5]	1.3		
64	40	リュウブ	<i>Clb</i>	枯れ(D)[13.2]	枯れ(D)	枯れ(D)[9.8]	1.3		
65	40	リュウブ	<i>Clb</i>	5.0	5.0	5.1	1.3		
66	41	アセビ	<i>Pja</i>	5.4	6.0	3.0	1.3		
67	42	ツガ	<i>Tss</i>	81.3	82.0	25.0	1.3		
68	43	アセビ	<i>Pja</i>	5.8	6.4	3.1	1.3		
69	43	アセビ	<i>Pja</i>	7.7	7.8	4.2	1.3		
70	44	リュウブ	<i>Clb</i>	4.5	4.6	4.7	1.3		
71	45	カシデ	<i>Cal</i>	10.5	10.9	10.3	1.3		
72	46	アセビ	<i>Pja</i>	7.7	8.2	3.8	1.3		
73	46	アセビ	<i>Pja</i>	6.4	6.5	4.5	1.3		
74	46	アセビ	<i>Pja</i>	5.8	6.0	3.6	1.3		
75	47	コハウチワカエデ	<i>Acsi</i>	16.3	16.6	15.0	1.3		
76	48	アセビ	<i>Pja</i>	14.8	15.0	6.0	1.3		
77	49	ブナ	<i>Fac</i>	76.7	77.5	23.0	1.3		
78	50	ミハツツシ	<i>Rhd</i>	5.6	枯れ(D)	5.5	1.3		
79	50	ミハツツシ	<i>Rhd</i>	7.8	枯れ(D)	5.4	1.3		
80	51	リュウブ	<i>Clb</i>	6.2	6.5	7.4	1.3		
81	52	アカシデ	<i>Cal</i>	9.9	10.2	9.6	1.3		
82	53	イヌブナ	<i>Faj</i>	8.8	9.3	8.0	1.3		
83	53	イヌブナ	<i>Faj</i>	6.7	6.9	6.1	1.3		
84	53	イヌブナ	<i>Faj</i>	41.9	42.2	17.0	1.3		
85	53	イヌブナ	<i>Faj</i>	11.5	12.0	11.4	1.3		
86	53	イヌブナ	<i>Faj</i>	4.7	5.5	5.1	1.3		
87	20	イヌブナ	<i>Faj</i>	進界木(IT)	5.0	5.0	1.3		

**Quadrat number : 0912**

札色 : 緑 (Tag color : Green)

札番号 TNS	株番号 SN	樹種 Japanese name	略号 AB	Stem diameter (cm)			Height (m)	測定高 MH	備 Remarks
				1996/1	2000/11	2005/9	1996/6		
1	1	モミ	<i>Abf</i>	5.2	5.6	5.8	4.0	1.3	
2	2	アセビ	<i>Pja</i>	7.2	7.3	7.6	4.5	1.3	斜め(SL)
3	2	アセビ	<i>Pja</i>	11.1	11.3	11.7	4.5	1.3	先枯れ(TW)
4	3	コハウチワカエデ	<i>Acsi</i>	5.0	5.1	5.3	6.5	1.3	
5	4	イヌブナ	<i>Faj</i>	4.4	4.6	4.6	3.5	1.3	半枯れ(WT)
6	4	イヌブナ	<i>Faj</i>	10.0	10.4	10.5	10.0	1.3	
7	4	イヌブナ	<i>Faj</i>	22.8	24.5	25.1	18.0	1.3	
8	4	イヌブナ	<i>Faj</i>	9.7	9.8	9.8	8.0	1.3	
9	4	イヌブナ	<i>Faj</i>	47.8	48.8	49.0	11.0	1.8	斜め(SL)
10	4	イヌブナ	<i>Faj</i>	5.2	5.4	6.1	6.0	1.3	
11	4	イヌブナ	<i>Faj</i>	48.5	48.7	48.8	17.0	1.6	
12	4	イヌブナ	<i>Faj</i>	6.3	6.4	6.6	6.0	1.3	
13	5	ブナ	<i>Fac</i>	9.7	9.8	10.0	9.5	1.3	
14	6	コハウチワカエデ	<i>Acsi</i>	8.3	8.3	枯れ(D)	9.5	1.3	
15	7	モミ	<i>Abf</i>	22.7	23.5	24.8	16.0	1.3	
16	8	アセビ	<i>Pja</i>	8.0	8.5	8.9	4.0	1.3	
17	9	ミズメ	<i>Beg</i>	17.3	19.0	20.8	9.5	1.3	
18	10	ツガ	<i>Tss</i>	25.0	26.2	27.0	11.0	1.3	
19	11	アラケアオダモ	<i>Fsl</i>	9.5	10.0	10.7	11.0	1.3	
20	11	アラケアオダモ	<i>Fsl</i>	10.5	10.7	枯れ(D)	7.0	1.3	
21	12	ハリモミ	<i>Pip</i>	25.5	25.7	26.0	12.5	1.3	
22	13	モミ	<i>Abf</i>	11.5	12.0	12.3	4.0	1.3	
23	14	ツガ	<i>Tss</i>	46.6	48.4	49.7	17.5	1.3	
24	15	リュウブ	<i>Clb</i>	4.8	5.0	5.5	5.0	1.3	
25	16	アセビ	<i>Pja</i>	6.2	6.6	7.2	3.5	1.3	
26	17	ツガ	<i>Tss</i>	38.0	39.4	40.6	17.5	1.3	
27	18	アヲブキ	<i>Mem</i>	7.5	7.3	枯れ(D)	7.0	1.3	
28	19	アセビ	<i>Pja</i>	12.1	12.3	12.5	4.5	1.3	
29	19	アセビ	<i>Pja</i>	14.1	14.3	14.4	6.0	1.3	
30	19	アセビ	<i>Pja</i>	11.3	11.6	11.7	4.5	1.3	
31	20	モミ	<i>Abf</i>	7.4	7.9	8.0	3.5	1.3	
32	21	モミ	<i>Abf</i>	20.2	20.5	20.6	11.0	1.3	
33	22	アヲブキ	<i>Mem</i>	5.2	5.5	枯れ(D)	5.5	1.3	元折れ(SBB)
34	23	カシデ	<i>Cal</i>	7.3	7.5	7.7	7.5	1.3	
35	24	イヌブナ	<i>Faj</i>	4.9	5.6	6.1	5.5	1.3	根倒れ(UR)、幹割れ(SC)
36	24	イヌブナ	<i>Faj</i>	4.7	5.0	5.6	5.5	1.3	
37	24	イヌブナ	<i>Faj</i>	27.0	27.3	28.0	15.0	1.3	
38	24	イヌブナ	<i>Faj</i>	6.2	6.4	枯れ(D)	7.5	1.3	幹折れ(SBM)
39	24	イヌブナ	<i>Faj</i>	16.5	枯れ(D)	枯れ(D)	8.5	2.0	幹折れ(SBM)
40	24	イヌブナ	<i>Faj</i>	41.0	43.1	44.0	8.0	2.0	



Quadrat number : 0912

札色 : 緑 (Tag color : Green)

札番号 TNS	株番号 SN	樹種 Japanese name	略号 AB	Stem diameter (cm)			Height (m)	測定高 MH	備 Remarks
				1996/1	2000/11	2005/9	1996/6		
41	24	イスブナ	<i>Faj</i>	40.1	42.3	43.7	14.0	1.3	
42	24	イスブナ	<i>Faj</i>	7.5	7.6	8.0	8.0	1.3	
43	24	イスブナ	<i>Faj</i>	32.5	34.1	35.8	18.0	1.3	
44	24	イスブナ	<i>Faj</i>	9.7	10.3	11.0	9.0	1.3	
45	25	アセビ	<i>Pja</i>	5.6	5.2	枯れ(D)	3.0	1.3	
46	25	アセビ	<i>Pja</i>	11.0	11.1	11.5	6.0	1.3	
47	26	ウラゲ エンコウカエデ	<i>Acmc</i>	11.5	11.5	枯れ(D)	8.0	1.3	
48	27	リョウブ	<i>Clb</i>	9.8	9.8	9.9	8.0	1.3	
49	28	コハウチワカエデ	<i>Acsi</i>	20.7	21.6	21.9	15.0	1.3	
50	29	ウリハダ カエデ	<i>Acr</i>	7.5	7.6	枯れ(D)	9.5	1.3	
51	30	リョウブ	<i>Clb</i>	5.1	5.2	5.4	8.0	1.3	
52	31	リョウブ	<i>Clb</i>	5.5	5.7	6.0	6.0	1.3	シカ剥皮食害(DD)
53	32	アツブキ	<i>Mem</i>	4.4	4.5	4.8	5.0	1.3	
54	33	コミネカエデ	<i>Acmi</i>	4.6	4.6	枯れ(D)	5.0	1.3	
55	34	ミスメ	<i>Beg</i>	47.0	47.2	47.4	17.0	1.3	
56	35	ウリハダ カエデ	<i>Acr</i>	7.5	7.9	8.3	8.0	1.3	
57	36	イヌシデ	<i>Cat</i>	14.3	15.7	16.7	12.0	1.3	
58	37	イヌシデ	<i>Cat</i>	9.1	9.7	10.2	12.0	1.3	
59	38	モミ	<i>Abf</i>	6.2	6.9	8.2	3.5	1.3	
60	39	オオヤマザクラ	<i>Prs</i>	18.6	21.1	23.7	14.5	1.3	
61	40	コハウチワカエデ	<i>Acsi</i>	6.5	6.6	枯れ(D)	5.0	1.3	斜め(SL)
62	41	ツガ	<i>Tss</i>	65.5	65.8	66.0	20.0	1.3	
63	42	モミ	<i>Abf</i>	6.8	7.1	7.5	7.0	1.3	
64	43	コハウチワカエデ	<i>Acsi</i>	8.0	8.4	8.5	7.0	1.3	
65	44	モミ	<i>Abf</i>	5.4	6.0	枯れ(D)	4.5	1.3	
66	45	オオヤマザクラ	<i>Prs</i>	枯れ(D)[11.2]	枯れ(D)	枯れ(D)	枯れ(D)[12.0]	1.3	
67	46	シナヅキ	<i>Tij</i>	16.1	16.8	17.1	11.0	1.3	
68	47	イスブナ	<i>Faj</i>	23.0	25.7	27.3	18.0	1.3	
69	47	イスブナ	<i>Faj</i>	33.7	33.7	33.7	16.5	1.3	斜め(SL)、幹腐れ(SD)
70	47	イスブナ	<i>Faj</i>	15.1	16.0	17.1	15.0	1.3	
71	47	ウダ イカンハ	<i>Bem</i>	14.7	16.8	18.9	16.0	1.3	
72	48	リョウブ	<i>Clb</i>	5.7	5.8	枯れ(D)	8.0	1.3	
73	49	ミスメ	<i>Swc</i>	18.0	18.8	19.6	15.0	1.3	シカ剥皮食害(DD)
74	50	アツブキ	<i>Mem</i>	5.0	5.0	5.3	5.5	1.3	
75	51	リョウブ	<i>Clb</i>	7.0	枯れ(D)	枯れ(D)	8.5	1.3	
76	51	リョウブ	<i>Clb</i>	7.6	枯れ(D)	枯れ(D)	6.5	1.3	
77	51	リョウブ	<i>Clb</i>	枯れ(D)[7.8]	枯れ(D)	枯れ(D)	枯れ(D)[7.5]	1.3	
78	51	リョウブ	<i>Clb</i>	7.5	枯れ(D)	枯れ(D)	6.5	1.3	
79	51	リョウブ	<i>Clb</i>	12.8	枯れ(D)	枯れ(D)	7.0	1.3	
80	52	アセビ	<i>Pja</i>	8.5	8.7	8.8	5.0	1.3	
81	53	モミ	<i>Abf</i>	13.7	14.5	15.7	10.0	1.3	
82	54	アセビ	<i>Pja</i>	5.0	5.3	5.8	4.0	1.3	
83	55	リョウブ	<i>Clb</i>	7.3	7.2	枯れ(D)	6.0	1.3	斜め(SL)
84	56	リョウブ	<i>Clb</i>	7.0	7.1	7.3	9.0	1.3	
85	56	リョウブ	<i>Clb</i>	5.2	5.2	5.5	9.0	1.3	
86	56	リョウブ	<i>Clb</i>	9.8	10.3	11.3	7.0	1.3	シカ剥皮食害(DD)
87	56	リョウブ	<i>Clb</i>	5.8	5.8	5.9	9.0	1.3	
88	56	リョウブ	<i>Clb</i>	7.7	8.0	8.1	7.0	1.3	
89	57	オノレカンハ	<i>Bes</i>	枯れ(D)[15.8]	枯れ(D)	枯れ(D)	枯れ(D)[12.0]	1.3	
90	58	アツブキ	<i>Mem</i>	6.2	6.3	6.7	8.0	1.3	
91	59	オオヤマザクラ	<i>Prs</i>	6.2	6.3	枯れ(D)	7.0	1.3	
92	60	ツガ	<i>Tss</i>	7.2	7.3	7.5	5.0	1.3	
93	61	イスブナ	<i>Faj</i>	8.2	8.5	8.6	8.0	1.3	
94	61	イスブナ	<i>Faj</i>	5.4	5.4	5.6	7.0	1.3	
95	61	イスブナ	<i>Faj</i>	24.3	26.5	28.8	14.0	1.3	二叉(FT)
96	61	イスブナ	<i>Faj</i>	9.0	9.1	9.3	10.0	1.3	
97	62	アセビ	<i>Pja</i>	4.9	5.1	5.5	4.5	1.3	
98	62	アセビ	<i>Pja</i>	5.5	5.6	6.0	3.5	1.3	半枯れ(WT)
99	63	ウリハダ カエデ	<i>Acr</i>	25.0	28.0	29.9	11.5	1.3	
100	64	ブナ	<i>Fac</i>	28.1	30.3	32.3	15.0	1.3	
101	65	イスブナ	<i>Faj</i>	18.2	19.3	20.0	14.0	1.3	
102	65	イスブナ	<i>Faj</i>	7.5	7.8	7.9	12.0	1.3	
103	65	イスブナ	<i>Faj</i>	8.9	9.0	8.9	12.0	1.3	
104	65	イスブナ	<i>Faj</i>	8.4	8.5	8.6	9.0	1.3	
105	65	イスブナ	<i>Faj</i>	12.5	13.2	13.6	13.0	1.3	
106	66	アセビ	<i>Pja</i>	13.9	14.1	14.3	6.0	1.3	
107	66	アセビ	<i>Pja</i>	6.7	7.3	7.7	5.0	1.3	
108	67	ミスメ	<i>Beg</i>	9.2	9.9	10.2	11.0	1.3	
109	68	リョウブ	<i>Clb</i>	8.0	8.4	8.9	8.0	1.3	
110	69	ミスメ	<i>Beg</i>	5.5	5.8	枯れ(D)	6.0	1.3	二叉(FT)
111	69	ミスメ	<i>Beg</i>	6.8	7.4	7.5	9.0	1.3	
112	70	コハウチワカエデ	<i>Acsi</i>	14.3	15.2	15.6	10.0	1.3	
113	71	アオハダ	<i>Iln</i>	9.0	9.9	10.3	8.0	1.4	
114	72	ウダ イカンハ	<i>Bem</i>	29.8	33.1	36.2	18.0	1.3	
115	73	モミ	<i>Abf</i>	5.0	5.6	6.1	2.5	1.3	

Quadrat number : 0912

札色 : 緑 (Tag color : Green)

札番号 TNS	株番号 SN	樹種 Japanese name	略号 AB	Stem diameter (cm)			Height (m)	測定高 MH	備 Remarks
				1996/1	2000/11	2005/9	1996/6		
116	74	ヨウブ	<i>Clb</i>	7.0	7.2	枯れ(D)	8.0	1.3	
117	75	ミスメ	<i>Beg</i>	8.9	9.1	9.2	10.0	1.3	
118	76	ミスメ	<i>Beg</i>	12.7	13.4	13.8	11.0	1.3	
119	77	ミスメ	<i>Beg</i>	8.8	8.9	8.9	9.0	1.3	
120	78	ミスメ	<i>Beg</i>	16.8	17.7	18.3	10.0	1.3	二又(FT)
121	78	ミスメ	<i>Beg</i>	11.0	12.0	12.5	10.0	1.3	
122	79	ヨウブ	<i>Clb</i>	枯れ(D)[9.0]	枯れ(D)	枯れ(D)	枯れ(D)[3.0]	1.3	
123	80	ヨウブ	<i>Clb</i>	6.3	6.4	6.5	6.0	1.3	
124	81	ハウンボク	<i>Sto</i>	11.8	11.8	11.9	13.0	1.3	
125	82	ハシギリ	<i>Kap</i>	10.8	11.3	枯れ(D)	12.0	1.3	
126	83	アセビ	<i>Pja</i>	5.4	5.7	6.3	3.0	1.3	
127	84	ヨウブ	<i>Clb</i>	6.5	6.6	7.0	6.0	1.3	シカ剥皮食害(DD)
128	85	ハウンボク	<i>Sto</i>	10.5	10.8	10.9	11.5	1.3	
129	86	ウミスギク	<i>Prg</i>	12.5	13.0	13.2	16.0	1.3	
130	87	ヤマザクラ	<i>Prm</i>	20.5	23.4	枯れ(D)	18.0	1.3	
131	88	ミスメ	<i>Beg</i>	枯れ(D)[10.0]	枯れ(D)	枯れ(D)	枯れ(D)[16.0]	1.3	
132	89	ミスメ	<i>Beg</i>	10.2	10.3	枯れ(D)	16.0	1.3	
133	90	ミスギ	<i>Swc</i>	21.0	23.6	25.7	17.0	1.3	
134	91	ブナ	<i>Fac</i>	5.0	5.0	5.1	5.0	1.3	先折れ(TB)
135	92	ヤマザクラ	<i>Prm</i>	24.9	27.4	28.8	12.5	1.3	
136	92	ヤマザクラ	<i>Prm</i>	18.5	19.5	枯れ(D)	11.5	1.3	元折れ(SBB)
137	93	モミ	<i>Abf</i>	41.0	43.9	47.9	20.0	1.3	
138	94	コハウチワカエデ	<i>Acsi</i>	11.8	13.7	17.5	10.0	1.3	
139	95	アカシデ	<i>Cal</i>	15.8	15.7	枯れ(D)	10.0	1.3	斜め(SL)
140	96	アラゲアオダモ	<i>Flr</i>	14.0	14.4	15.1	12.0	1.3	
141	97	ウミスギク	<i>Prg</i>	11.3	11.9	12.5	12.0	1.3	
142	98	ハウンボク	<i>Sto</i>	12.0	12.4	12.5	12.0	1.3	
143	99	ブナ	<i>Fac</i>	5.7	5.9	6.1	10.0	1.3	
144	100	アセビ	<i>Pja</i>	9.4	9.6	9.8	5.0	1.3	
145	100	アセビ	<i>Pja</i>	10.0	10.2	10.4	5.0	1.3	
146	101	ヨウブ	<i>Clb</i>	6.6	7.0	7.1	6.5	1.3	
147	102	ミスナラ	<i>Quc</i>	20.3	22.8	25.1	16.0	1.3	
148	103	アセビ	<i>Pja</i>	8.0	8.1	8.1	4.0	1.3	
149	103	アセビ	<i>Pja</i>	8.1	8.5	9.0	5.0	1.3	
150	103	アセビ	<i>Pja</i>	7.5	7.7	7.9	4.0	1.3	
151	103	アセビ	<i>Pja</i>	10.4	10.4	10.6	4.0	1.3	
152	104	ヨウブ	<i>Clb</i>	6.9	7.2	7.3	10.0	1.3	
153	105	ツガ	<i>Tss</i>	45.3	46.4	47.6	21.0	1.3	
154	106	アセビ	<i>Pja</i>	5.9	6.1	6.3	4.5	1.3	
155	107	オノレカンハ	<i>Bes</i>	11.7	12.3	12.9	12.0	1.3	
156	108	ミスメ	<i>Beg</i>	4.8	5.0	枯れ(D)	7.5	1.3	
157	109	オノレカンハ	<i>Bes</i>	15.3	16.6	17.9	11.5	1.3	
158	110	ミスメ	<i>Beg</i>	12.5	14.1	15.0	11.0	1.3	
159	111	コネカエデ	<i>Acmi</i>	4.7	5.1	5.3	6.5	1.3	
160	112	アセビ	<i>Pja</i>	8.0	8.2	8.2	3.5	1.3	
161	113	アセビ	<i>Pja</i>	12.2	12.8	13.4	4.0	1.3	
162	114	ハウンボク	<i>Sto</i>	6.7	6.9	枯れ(D)	8.0	1.3	
163	115	アラゲアオダモ	<i>Flr</i>	7.5	7.8	7.8	8.5	1.3	
164	116	アラゲアオダモ	<i>Flr</i>	5.5	5.8	5.9	7.0	1.3	
165	117	ミスメ	<i>Beg</i>	8.4	9.2	9.6	10.0	1.3	
166	118	モミ	<i>Abf</i>	25.7	26.4	27.1	12.0	1.3	
167	119	アセビ	<i>Pja</i>	5.2	5.6	6.1	4.0	1.3	
168	120	アセビ	<i>Pja</i>	5.0	5.1	5.5	4.0	1.3	
169	121	オノレカンハ	<i>Bes</i>	10.0	10.9	11.2	11.5	1.3	
170	122	ミスナラ	<i>Quc</i>	14.6	14.8	14.8	9.0	1.3	
171	123	アカシデ	<i>Cal</i>	10.4	10.8	11.1	8.5	1.3	
172	66	アセビ	<i>Pja</i>	測定漏(SNM)	6.2	6.9	4.0	1.3	
173	4	イヌブナ	<i>Faj</i>	測定漏(SNM)	測定漏(SNM)	21.8	10.0	1.6	
174	24	イヌブナ	<i>Faj</i>	進界木(IT)	進界木(IT)	5.8	4.5	1.3	
175	124	アセビ	<i>Pja</i>	進界木(IT)	進界木(IT)	5.3	3.0	1.3	
176	125	モミ	<i>Abf</i>	進界木(IT)	進界木(IT)	5.1	2.0	1.3	
177	47	イヌブナ	<i>Faj</i>	進界木(IT)	進界木(IT)	5.2	5.0	1.3	
178	126	アセビ	<i>Pja</i>	測定漏(SNM)	測定漏(SNM)	5.5	2.5	1.3	
179	126	アセビ	<i>Pja</i>	測定漏(SNM)	測定漏(SNM)	6.7	3.0	1.3	
180	127	ツガ	<i>Tss</i>	進界木(IT)	進界木(IT)	5.0	3.5	1.3	

Quadrat number : 0911

札色 : 青 (Tag color : Blue)

札番号 TNS	株番号 SN	樹種 Japanese name	略号 AB	Stem diameter (cm)			Height (m)	測定高 MH	備 Remarks
				1996/1	2000/11	2005/10	1996/6		
1	1	コハウチワカエデ	<i>Acsi</i>	5.9	6.1	6.7	6.8	1.3	
2	2	ウリハダカエデ	<i>Acr</i>	枯れ(D)[20.0]	枯れ(D)	枯れ(D)	枯れ(D)[12.5]	1.3	根倒れ(UR)
3	3	ハウンボク	<i>Sto</i>	20.5	枯れ(D)	枯れ(D)	12.7	1.3	
4	4	アワビキ	<i>Mem</i>	6.3	6.6	6.8	6.2	1.3	
5	5	イヌブナ	<i>Faj</i>	8.2	9.1	9.6	7.6	1.3	

Quadrat number : 0911

札色 : 青 (Tag color : Blue)

札番号 TNS	株番号 SN	樹種 Japanese name	略号 AB	Stem diameter (cm)			Height (m)	測定高 MH	備 Remarks
				1996/1	2000/11	2005/10	1996/6		
6	6	ミスギ	<i>Swc</i>	34.2	35.1	36.1	19.6	1.3	
7	7	ミスギ	<i>Swc</i>	49.7	52.0	54.0	19.0	1.3	No.007,008癒合(TF)
8	7	ミスギ	<i>Swc</i>	No.007,008癒合、一緒に測定			18.5	1.3	No.007,008癒合(TF)
9	8	コハウチワカエデ	<i>Acsi</i>	5.8	6.6	7.0	5.8	1.3	
10	9	ミスギ	<i>Swc</i>	枯れ(D)[7.3]	枯れ(D)	枯れ(D)	枯れ(D)[6.0]	1.3	
11	10	アヲブキ	<i>Mem</i>	4.9	5.3	5.5	4.6	1.3	
12	11	イヌブナ	<i>Faj</i>	5.0	5.0	5.4	4.8	1.3	
13	11	イヌブナ	<i>Faj</i>	26.7	29.5	30.3	17.5	1.2	
14	11	イヌブナ	<i>Faj</i>	10.1	11.4	12.4	11.0	1.3	
15	11	イヌブナ	<i>Faj</i>	6.5	6.8	6.9	4.0	1.3	
16	11	イヌブナ	<i>Faj</i>	6.3	6.6	枯れ(D)	4.8	1.3	幹折れ(SBM)
17	12	ハウチワカエデ	<i>Acj</i>	10.2	11.6	11.9	9.0	1.3	
18	12	ハウチワカエデ	<i>Acj</i>	5.4	5.7	6.0	5.0	1.3	
19	13	トマキイタヤ	<i>Acmt</i>	11.4	13.1	13.9	11.5	1.3	
20	13	トマキイタヤ	<i>Acmt</i>	15.1	17.3	19.2	13.5	1.3	
21	14	ミスナラ	<i>Quc</i>	6.3	枯れ(D)	枯れ(D)	6.3	1.3	
22	14	ミスナラ	<i>Quc</i>	4.4	枯れ(D)	枯れ(D)	4.1	1.3	
23	15	キハダ	<i>Pha</i>	27.5	30.0	31.5	19.0	1.3	
24	16	ブナ	<i>Fac</i>	枯れ(D)[19.4]	枯れ(D)	枯れ(D)	枯れ(D)[15.0]	1.3	
25	17	イヌブナ	<i>Faj</i>	30.1	31.1	31.9	15.0	1.3	
26	17	イヌブナ	<i>Faj</i>	8.2	9.0	9.2	11.0	1.3	
27	17	イヌブナ	<i>Faj</i>	7.5	7.8	8.1	9.5	1.3	
28	17	イヌブナ	<i>Faj</i>	18.8	19.1	枯れ(D)	5.0	1.3	先折れ(TB)、幹腐れ(SD)
29	17	イヌブナ	<i>Faj</i>	20.2	21.1	21.9	13.4	1.3	
30	17	イヌブナ	<i>Faj</i>	4.9	5.6	6.2	4.8	1.3	
31	18	ナツツバキ	<i>Spc</i>	5.3	5.3	5.4	4.4	1.3	
32	19	ミスギ	<i>Swc</i>	17.3	20.2	23.3	14.5	1.3	
33	20	クサギ	<i>Ctr</i>	8.4	11.7	13.2	6.2	1.3	
34	21	アヲブキ	<i>Mem</i>	7.5	8.0	8.3	11.0	1.3	
35	22	ハウチワカエデ	<i>Acj</i>	5.3	5.7	6.0	4.8	1.3	
36	23	ウラゲエンコウカエデ	<i>Acmc</i>	4.7	4.9	4.9	4.5	1.0	先折れ(TB)
37	24	ウラゲエンコウカエデ	<i>Acmc</i>	11.1	11.3	11.5	14.0	1.3	
38	25	ミスギ	<i>Swc</i>	27.3	30.3	32.1	19.0	1.3	
39	26	モミ	<i>Abf</i>	43.1	45.5	枯れ(D)	22.0	1.3	
40	27	シラクチツル	<i>Aar</i>	8.6	8.4	9.3	20.0	1.3	No.039に終む(TW)
41	28	ツガ	<i>Tss</i>	20.8	21.0	21.3	14.4	1.3	
42	29	クサギ	<i>Ctr</i>	4.8	枯れ(D)	枯れ(D)	5.1	1.3	
43	30	コハウチワカエデ	<i>Acsi</i>	10.0	10.7	11.1	8.1	1.3	
44	31	ハウウンボク	<i>Sto</i>	8.6	9.9	10.3	8.8	1.3	
45	32	ウラゲエンコウカエデ	<i>Acmc</i>	6.0	6.3	枯れ(D)	6.9	1.3	
46	33	モミ	<i>Abf</i>	51.1	52.1	枯れ(D)	21.0	1.3	
47	34	イヌシデ	<i>Cat</i>	19.9	21.3	22.6	11.5	1.3	
48	35	イヌブナ	<i>Faj</i>	8.3	8.7	枯れ(D)	6.3	1.3	
49	35	イヌブナ	<i>Faj</i>	21.4	22.2	22.4	9.5	1.3	
50	35	イヌブナ	<i>Faj</i>	25.5	26.6	27.2	13.5	1.3	
51	36	アヲブキ	<i>Mem</i>	8.4	8.7	8.8	8.1	1.3	
52	37	イヌブナ	<i>Faj</i>	7.7	7.9	8.0	7.2	1.3	
53	38	イヌブナ	<i>Faj</i>	39.7	41.7	42.7	18.5	1.3	
54	39	アセビ	<i>Pja</i>	4.9	5.0	5.0	2.8	1.3	
55	40	イヌシデ	<i>Cat</i>	15.2	15.9	16.0	16.5	1.3	
56	41	イヌブナ	<i>Faj</i>	33.1	34.8	35.8	19.0	1.3	
57	41	イヌブナ	<i>Faj</i>	24.3	27.4	29.8	16.8	1.3	
58	41	イヌブナ	<i>Faj</i>	5.0	5.2	5.3	6.2	1.3	
59	41	イヌブナ	<i>Faj</i>	9.0	9.2	9.5	4.8	1.3	
60	41	イヌブナ	<i>Faj</i>	枯れ(D)[26.0]	枯れ(D)	枯れ(D)	枯れ(D)[16.0]	1.3	
61	41	イヌブナ	<i>Faj</i>	39.5	40.3	41.1	17.8	1.3	
62	41	イヌブナ	<i>Faj</i>	4.9	5.1	5.3	6.0	1.3	
63	41	イヌブナ	<i>Faj</i>	4.7	4.9	5.3	7.0	1.3	
64	41	イヌブナ	<i>Faj</i>	6.2	6.5	6.8	7.5	1.3	
65	42	アヲブキ	<i>Mem</i>	3.8	4.0	4.2	4.2	1.3	
66	43	モミ	<i>Abf</i>	枯れ(D)[12.3]	枯れ(D)	枯れ(D)	枯れ(D)[8.0]	1.3	
67	44	ハウウンボク	<i>Sto</i>	9.1	10.2	10.5	13.0	1.3	
68	45	イヌブナ	<i>Faj</i>	13.5	14.5	15.2	11.5	1.3	
69	46	イヌブナ	<i>Faj</i>	19.0	19.4	19.7	10.3	1.3	
70	47	ウリハダカエデ	<i>Acr</i>	枯れ(D)[31.5]	枯れ(D)	枯れ(D)	枯れ(D)[17.0]	1.3	
71	48	アセビ	<i>Pja</i>	9.5	10.0	10.1	4.3	1.3	
72	48	アセビ	<i>Pja</i>	8.1	8.2	8.4	2.1	1.3	先枯れ(TW)
73	49	コハウチワカエデ	<i>Acsi</i>	9.4	9.7	9.8	8.8	1.3	
74	50	コネカエデ	<i>Acmi</i>	15.5	16.2	16.7	9.5	1.3	
75	51	ハウウンボク	<i>Sto</i>	9.6	10.1	10.2	9.0	1.3	
76	52	コハウチワカエデ	<i>Acsi</i>	4.6	5.2	5.3	5.1	1.3	
77	53	アカシデ	<i>Cal</i>	14.7	15.0	枯れ(D)	11.5	1.3	
78	53	アカシデ	<i>Cal</i>	13.1	13.5	13.6	11.0	1.3	
79	53	アカシデ	<i>Cal</i>	4.4	枯れ(D)	枯れ(D)	4.6	1.3	
80	54	ヨウブ	<i>Cib</i>	5.0	6.0	6.1	7.5	1.3	

## Quadrat number : 0911

札色 : 青 (Tag color : Blue)

TNS	株番号 SN	樹種 Japanese name	略号 AB	Stem diameter (cm)			Height (m)	測定高 MH	備 Remarks	
				1996/1	2000/11	2005/10	1996/6			
81	55	ミスナラ	<i>Quc</i>	14.2	16.2	16.9	13.0	1.3		
82	11	イスブナ	<i>Faj</i>		進界木(IT)	5.0	枯れ(D)	4.0	1.3	
83	35	イスブナ	<i>Faj</i>		進界木(IT)	5.2	6.0	4.0	1.3	
84	56	シラクチヅル	<i>Aar</i>		進界木(IT)	5.0	5.5	20.0	1.3	No.39 に絡む(TW)
85	57	シラクチヅル	<i>Aar</i>		測定漏(SNM)	8.2	10.2	20.0	1.3	No.39 に絡む(TW)
86	58	シラクチヅル	<i>Aar</i>		進界木(IT)	5.0	7.1	12.0	1.3	1011-010 に絡む(TW)
87	59	シラクチヅル	<i>Aar</i>		進界木(IT)	5.0	6.7	12.0	1.3	No.3 に絡む(TW)
88	17	イスブナ	<i>Faj</i>		進界木(IT)		5.0	4.0	1.3	

## Quadrat number : 0910

札色 : 緑 (Tag color : Green)

TNS	株番号 SN	樹種 Japanese name	略号 AB	Stem diameter (cm)			Height (m)	測定高 MH	備 Remarks
				1996/1	2000/11	2005/10	1996/6		
1	1	ホオノキ	<i>Mao</i>	15.6	16.4	16.9	14.0	1.3	
2	1	ホオノキ	<i>Mao</i>	28.6	30.4	32.0	16.0	1.3	
3	2	アオハダ	<i>Iim</i>	5.0	5.0	5.3	7.0	1.3	
4	3	ハウチワカエデ	<i>Acj</i>	12.2	12.1	12.5	9.0	1.3	斜め(SL)、先枯れ(TW)
5	4	シラクチヅル	<i>Aar</i>	5.0	5.9	6.1	14.2	1.3	No.014,015 に絡む(TW)
6	5	ミスナラ	<i>Quc</i>	6.0	6.8	7.9	6.5	1.3	
7	6	キハダ	<i>Pha</i>	19.0	20.8	22.3	16.0	1.3	
8	7	オニイタギ	<i>Acma</i>	11.0	12.5	12.7	8.0	1.3	
9	8	クラシロノキ	<i>Soj</i>	5.8	5.9	枯れ(D)	2.0	1.3	斜め(SL)、先枯れ(TW)
10	9	ハウウンボク	<i>Sto</i>	11.2	12.6	13.0	7.5	1.3	
11	10	ハウウンボク	<i>Sto</i>	4.7	6.3	7.2	6.5	1.3	
12	11	クワミスサクラ	<i>Prg</i>	15.6	16.1	枯れ(D)	8.0	1.3	
13	12	ハウウンボク	<i>Sto</i>	4.8	枯れ(D)	枯れ(D)	5.5	1.3	先折れ(TB)
14	13	ミスキ	<i>Swc</i>	18.0	18.4	枯れ(D)	15.0	1.3	
15	13	ミスキ	<i>Swc</i>	18.6	19.1	19.2	15.0	1.3	
16	14	オオウランシロノキ	<i>Mts</i>	8.0	8.3	8.6	11.0	1.3	
17	15	サワシバ	<i>Cac</i>	9.3	11.7	13.3	9.0	1.3	
18	16	ハリギリ	<i>Kap</i>	16.0	19.3	21.7	16.0	1.3	
19	17	ヨウブ	<i>Cib</i>	6.7	7.8	8.1	7.5	1.3	
20	18	ハウウンボク	<i>Sto</i>	9.0	10.1	10.4	7.0	1.3	半枯れ(WT)
21	19	ハリギリ	<i>Kap</i>	28.3	31.8	34.8	19.0	1.3	
22	20	ハウウンボク	<i>Sto</i>	9.3	10.2	10.4	9.0	1.3	
23	21	ホオノキ	<i>Mao</i>	30.5	35.3	39.8	21.0	1.3	
24	22	ハウウンボク	<i>Sto</i>	12.0	13.2	14.3	12.0	1.3	
25	23	アワブキ	<i>Mem</i>	11.9	12.8	12.9	8.0	1.3	
26	23	アワブキ	<i>Mem</i>	9.6	10.4	10.6	5.0	1.3	斜め(SL)
27	23	アワブキ	<i>Mem</i>	8.0	8.7	8.5	7.0	1.3	
28	24	キハダ	<i>Pha</i>	27.6	30.0	31.2	18.0	1.3	
29	25	ブナ	<i>Fac</i>	4.7	5.3	5.2	4.5	1.3	
30	26	シノノキ	<i>Tij</i>	枯れ(D)[44.3]	枯れ(D)	枯れ(D)	枯れ(D)[9.5]	1.3	先折れ(TB)
31	27	クワミスサクラ	<i>Prg</i>	20.3	23.0	24.4	17.5	1.3	
32	28	クマシデ	<i>Caj</i>	5.0	5.3	5.5	7.0	1.3	斜め(SL)
33	29	サワシバ	<i>Cac</i>	8.3	8.6	8.8	8.0	1.3	
34	30	クマシデ	<i>Caj</i>	30.0	30.5	30.8	16.0	1.3	
35	31	イスブナ	<i>Faj</i>	22.1	22.4	23.0	16.0	1.3	根倒れ(UR)、幹割れ(SC)
36	31	イスブナ	<i>Faj</i>	8.9	9.1	9.3	13.0	1.3	
37	32	イスブナ	<i>Faj</i>	26.4	26.6	26.7	17.0	1.3	
38	33	アワブキ	<i>Mem</i>	6.4	枯れ(D)	枯れ(D)	5.0	1.3	幹折れ(SBM)
39	34	サワシバ	<i>Cac</i>	7.2	7.6	8.1	9.0	1.3	
40	35	アワブキ	<i>Mem</i>	5.0	6.2	7.5	6.5	1.3	
41	36	クラゲエンコウカエデ	<i>Acmc</i>	8.8	10.1	11.3	7.0	1.3	
42	37	イスブナ	<i>Faj</i>	8.8	9.1	9.2	2.5	1.3	半枯れ(WT)、幹腐れ(SD)
43	38	ホオノキ	<i>Mao</i>	18.5	23.2	26.7	12.0	1.3	
44	39	クラゲエンコウカエデ	<i>Acmc</i>	7.0	枯れ(D)	枯れ(D)	1.5	1.3	
45	40	サワシバ	<i>Cac</i>	10.4	10.6	10.9	6.0	1.3	
46	41	アワブキ	<i>Mem</i>	10.8	10.9	11.2	7.0	1.3	
47	41	アワブキ	<i>Mem</i>	6.5	6.9	7.0	5.0	1.3	ソル害(DV)
48	42	ホオノキ	<i>Mao</i>	12.5	13.8	14.2	12.0	1.3	
49	42	ホオノキ	<i>Mao</i>	12.6	14.1	14.9	11.0	1.3	
50	43	サワシバ	<i>Cac</i>	5.8	7.1	7.7	6.0	1.3	
51	44	サワシバ	<i>Cac</i>	4.5	5.1	5.4	7.0	1.3	
52	44	サワシバ	<i>Cac</i>	4.3	4.7	4.8	5.5	1.3	
53	45	ハウウンボク	<i>Sto</i>	17.0	17.2	枯れ(D)	12.5	1.3	
54	46	サワシバ	<i>Cac</i>	4.6	4.8	5.1	6.5	1.3	
55	46	サワシバ	<i>Cac</i>	4.3	4.6	4.7	5.5	1.3	
56	47	ハウチワカエデ	<i>Acj</i>	6.1	7.5	7.0	6.0	1.3	
57	48	アラゲアオダモ	<i>Frl</i>	5.5	枯れ(D)	枯れ(D)	5.0	1.3	根倒れ(UR)
58	49	ハウウンボク	<i>Sto</i>	12.3	13.3	13.6	11.0	1.3	
59	50	サワシバ	<i>Cac</i>	9.8	10.4	10.5	7.0	1.3	
60	50	サワシバ	<i>Cac</i>	7.5	7.8	枯れ(D)	5.0	1.3	

**Quadrat number : 0910**

札色 : 緑 (Tag color : Green)

札番号 TNS	株番号 SN	樹種 Japanese name	略号 AB	Stem diameter (cm)			Height (m)	測定高 MH	備 Remarks
				1996/1	2000/11	2005/10	1996/6		
61	51	ホオノキ	<b>Mao</b>	17.6	21.6	25.0	12.0	1.5	
62	23	アヲブキ	<b>Mem</b>	測定漏(SNM)	6.1	6.3	5.0	1.3	
63	52	ウツミスサケ	<b>Prg</b>		7.4	10.0	5.0	1.3	
64	53	カマツカ	<b>Pov</b>	進界木(IT)	進界木(IT)	4.6	5.0	1.3	
65	54	ハクワンホク	<b>Sto</b>	進界木(IT)	進界木(IT)	5.2	4.5	1.3	
66	55	サウシバ	<b>Cac</b>	進界木(IT)	進界木(IT)	5.0	6.0	1.3	
67	56	シラクチツル	<b>Aar</b>	進界木(IT)	進界木(IT)	4.8	18.0	1.3	No.028に終り(TW)
68	57	サウシバ	<b>Cac</b>	進界木(IT)	進界木(IT)	5.0	4.0	1.3	
69	58	サウシバ	<b>Cac</b>	進界木(IT)	進界木(IT)	4.7	6.0	1.3	
70	59	サウシバ	<b>Cac</b>	進界木(IT)	進界木(IT)	4.8	7.0	1.3	

**Quadrat number : 0907**

札色 : 青 (Tag color : Blue)

札番号 TNS	株番号 SN	樹種 Japanese name	略号 AB	Stem diameter (cm)			Height (m)	測定高 MH	備 Remarks
				1999/1	2004/10	2009/1	1999/1		
1	1	コハウチワカエデ	<b>Acsi</b>	5.0	5.4		5.2	1.3	
2	2	コハウチワカエデ	<b>Acj</b>	5.9	5.9		5.9	1.3	
3	3	ツガ	<b>Tss</b>	26.4	26.5		13.2	1.3	
4	4	アラゲアオダモ	<b>Frl</b>	18.3	18.7		18.0	1.3	
5	5	ハリモミ	<b>Pip</b>	8.5	枯れ(D)		5.8	1.3	
6	6	リョウブ	<b>Clb</b>	5.6	5.8		7.7	1.3	
7	7	ハクワンホク	<b>Sto</b>	6.3	枯れ(D)		7.5	1.3	幹折れ(SBMD)
8	8	リョウブ	<b>Clb</b>	4.6	4.9		6.0	1.3	
9	9	イヌシデ	<b>Cat</b>	16.9	17.7		16.5	1.3	
10	9	イヌシデ	<b>Cat</b>	7.9	8.1		9.4	1.3	
11	10	アラゲアオダモ	<b>Frl</b>	枯れ(D)[6.8]	枯れ(D)		枯れ(D)[6.0]	1.3	
12	11	リョウブ	<b>Clb</b>	枯れ(D)[5.1]	枯れ(D)		枯れ(D)[2.3]	1.3	幹折れ(SBMD)
13	12	リョウブ	<b>Clb</b>	7.1	枯れ(D)		9.2	1.3	
14	13	イヌブナ	<b>Faj</b>	26.4	27.8		17.0	1.3	
15	13	イヌブナ	<b>Faj</b>	26.7	28.0		17.0	1.3	
16	13	イヌブナ	<b>Faj</b>	12.4	12.4		11.4	1.3	
17	14	リョウブ	<b>Clb</b>	6.1	6.2		6.5	1.3	
18	15	イヌブナ	<b>Faj</b>	16.6	16.5		13.5	1.3	
19	15	イヌブナ	<b>Faj</b>	18.0	18.7		12.5	1.3	
20	16	ツガ	<b>Tss</b>	18.4	18.4		9.2	1.3	
21	16	ツガ	<b>Tss</b>	48.9	49.8		17.0	1.3	
22	17	コハウチワカエデ	<b>Acsi</b>	28.2	28.7		15.0	1.3	
23	18	リョウブ	<b>Clb</b>	10.8	10.8		9.3	1.3	
24	19	ウラシロモミ	<b>Abh</b>	4.5	5.1		2.9	1.3	
25	20	アラゲアオダモ	<b>Frl</b>	7.9	枯れ(D)		10.9	1.3	
26	21	リョウブ	<b>Clb</b>	4.9	4.9		6.1	1.3	
27	22	コシアブラ	<b>Asc</b>	15.8	17.2		16.5	1.3	
28	23	ツガ	<b>Tss</b>	枯れ(D)[5.3]	枯れ(D)		枯れ(D)[1.8]	1.3	元折れ(SBB)
29	24	アセビ	<b>Pja</b>	12.5	12.9		4.4	1.3	
30	24	アセビ	<b>Pja</b>	6.1	6.9		2.9	1.3	
31	25	イヌブナ	<b>Faj</b>	24.4	24.7		18.0	1.3	
32	25	イヌブナ	<b>Faj</b>	20.5	21.5		17.0	1.3	
33	25	イヌブナ	<b>Faj</b>	37.8	39.6		18.0	1.3	
34	26	コハウチワカエデ	<b>Acsi</b>	5.3	5.4		6.6	1.3	
35	27	ブナ	<b>Fac</b>	46.5	47.9		22.0	1.3	
36	28	リョウブ	<b>Clb</b>	5.9	5.9		8.2	1.3	シカ剥皮食害(DD)
37	29	アオハダ	<b>IIm</b>	6.1	6.0		5.9	1.3	
38	29	アオハダ	<b>IIm</b>	28.6	28.5		14.1	1.3	
39	29	アオハダ	<b>IIm</b>	7.0	7.2		6.1	1.3	
40	30	コシネカエデ	<b>Acmi</b>	9.4	9.4		9.9	1.3	
41	30	コシネカエデ	<b>Acmi</b>	枯れ(D)[8.1]	枯れ(D)		枯れ(D)[4.4]	1.3	
42	31	マルハカエデ	<b>Acd</b>	10.9	11.0		14.0	1.3	
43	31	マルハカエデ	<b>Acd</b>	6.3	6.5		9.1	1.3	
44	32	イヌブナ	<b>Faj</b>	24.0	27.0		19.0	1.2	
45	32	イヌブナ	<b>Faj</b>	8.0	8.3		8.1	1.3	
46	32	イヌブナ	<b>Faj</b>	29.0	30.3		20.0	1.3	
47	33	リョウブ	<b>Clb</b>	枯れ(D)[7.0]	枯れ(D)		枯れ(D)[7.1]	1.3	
48	33	リョウブ	<b>Clb</b>	枯れ(D)[8.7]	枯れ(D)		枯れ(D)[10.0]	1.3	
49	33	リョウブ	<b>Clb</b>	15.0	15.0		11.9	1.3	
50	34	アカシデ	<b>Cal</b>	5.6	5.9		7.6	1.3	
51	35	アラゲアオダモ	<b>Frl</b>	7.1	枯れ(D)		10.7	1.3	幹折れ(SBMD)
52	36	ウリハダカエデ	<b>Acr</b>	32.6	35.9		18.0	1.3	
53	37	コハウチワカエデ	<b>Acsi</b>	17.0	17.0		13.5	1.3	
54	37	コハウチワカエデ	<b>Acsi</b>	25.1	25.8		14.0	1.3	
55	38	ブナ	<b>Fac</b>	55.0	56.7		20.0	1.3	
56	39	リョウブ	<b>Clb</b>	7.8	8.5		7.1	1.3	
57	40	リョウブ	<b>Clb</b>	4.7	5.0		4.4	1.3	
58	41	リョウブ	<b>Clb</b>	8.7	9.1		6.8	1.3	
59	42	ツガ	<b>Tss</b>	71.2	73.7		20.0	1.3	
60	43	アセビ	<b>Pja</b>	16.5	17.5		5.7	1.3	

**Quadrat number : 0907**

札色 : 青 (Tag color : Blue)

札番号 TNS	株番号 SN	樹種 Japanese name	略号 AB	Stem diameter (cm)		Height (m)	測定高 MH	備 Remarks
				1999/1	2004/10	1999/1		
61	43	アセビ	<i>Pja</i>	14.2	14.7	5.1	1.3	
62	44	ツガ	<i>Tss</i>	41.8	42.5	19.0	1.3	空洞(SWC)
63	45	リョウブ	<i>Clb</i>	11.0	10.9	10.7	1.3	
64	46	コハウチワカエデ	<i>Acsi</i>	4.7	4.7	5.1	1.3	
65	47	ナツツバキ	<i>Spc</i>	15.1	15.2	10.9	1.3	
66	48	コハウチワカエデ	<i>Acsi</i>	9.5	9.5	10.7	1.3	
67	49	コハウチワカエデ	<i>Acsi</i>	8.3	8.4	9.0	1.3	
68	50	アセビ	<i>Pja</i>	12.1	12.4	4.5	1.3	
69	51	ブナ	<i>Fac</i>	16.2	17.0	14.6	1.4	
70	52	ナツツバキ	<i>Spc</i>	9.0	9.0	10.7	1.3	
71	53	イヌブナ	<i>Faj</i>	16.3	17.2	15.5	1.3	
72	53	イヌブナ	<i>Faj</i>	5.0	枯れ(D)	7.4	1.3	
73	53	イヌブナ	<i>Faj</i>	枯れ(D)[6.5]	枯れ(D)	枯れ(D)[4.2]	1.3	
74	53	イヌブナ	<i>Faj</i>	枯れ(D)[13.2]	枯れ(D)	枯れ(D)[9.7]	1.3	
75	53	イヌブナ	<i>Faj</i>	8.8	9.0	11.1	1.3	
76	53	イヌブナ	<i>Faj</i>	7.3	7.4	8.1	1.3	
77	54	クリ	<i>Cas</i>	40.1	42.1	17.0	1.3	
78	55	オオヤマギク	<i>Prs</i>	15.3	15.9	16.0	1.3	
79	56	リョウブ	<i>Clb</i>	4.7	4.9	5.7	1.3	
80	57	コハウチワカエデ	<i>Acsi</i>	4.3	4.4	7.1	1.3	
101	58	リョウブ	<i>Clb</i>	6.2	枯れ(D)	8.4	1.3	
102	59	ツガ	<i>Tss</i>	65.1	66.7	22.0	1.3	
103	60	リョウブ	<i>Clb</i>	4.5	枯れ(D)	4.9	1.3	
104	61	コハウチワカエデ	<i>Acsi</i>	5.9	6.0	6.7	1.3	
105	62	アツバキ	<i>Mem</i>	8.7	8.9	6.0	1.3	
106	63	リョウブ	<i>Clb</i>	5.6	5.7	8.1	1.3	
107	64	イシダ	<i>Cat</i>	6.7	6.7	7.7	1.3	
108	65	コハウチワカエデ	<i>Acsi</i>	5.3	5.3	5.4	1.3	
109	66	ヒナウチワカエデ	<i>Act</i>	4.4	4.5	6.3	1.3	
110	67	ナツツバキ	<i>Spc</i>	枯れ(D)[5.8]	枯れ(D)	枯れ(D)[5.8]	1.3	
111	68	アツバキ	<i>Mem</i>	4.4	4.5	5.1	1.3	
112	69	ツガ	<i>Tss</i>	66.5	67.0	18.0	1.3	

**Quadrat number : 0906**

札色 : 緑 (Tag color : Green)

札番号 TNS	株番号 SN	樹種 Japanese name	略号 AB	Stem diameter (cm)		Height (m)	測定高 MH	備 Remarks
				1999/11	2004/10	1999/1		
1	1	コハウチワカエデ	<i>Acj</i>	4.9	4.9	5.2	1.3	
2	2	コハウチワカエデ	<i>Acsi</i>	5.5	5.8	4.7	1.3	
3	3	コハウチワカエデ	<i>Acj</i>	10.6	10.7	8.6	1.3	
4	4	リョウブ	<i>Clb</i>	5.0	5.2	4.8	1.3	
5	5	リョウブ	<i>Clb</i>	6.5	6.6	5.4	1.3	
6	6	イヌブナ	<i>Faj</i>	7.8	8.1	6.7	1.3	
7	6	イヌブナ	<i>Faj</i>	41.3	42.5	17.0	1.3	
8	6	イヌブナ	<i>Faj</i>	39.7	41.3	18.0	1.3	
9	6	イヌブナ	<i>Faj</i>	8.2	9.2	8.1	1.3	
10	6	イヌブナ	<i>Faj</i>	8.1	8.5	8.1	1.3	
11	6	イヌブナ	<i>Faj</i>	28.4	29.8	19.0	1.3	
12	7	イヌブナ	<i>Faj</i>	37.0	37.1	15.0	1.3	空洞(SWC)、幹割れ(SC)
13	7	イヌブナ	<i>Faj</i>	枯れ(D)[34.1]	枯れ(D)	枯れ(D)[8.5]	1.3	
14	7	イヌブナ	<i>Faj</i>	6.3	6.4	5.7	1.3	
15	7	イヌブナ	<i>Faj</i>	19.3	20.2	15.5	1.3	
16	8	ツガ	<i>Tss</i>	43.5	44.5	16.5	1.3	
17	9	イヌブナ	<i>Faj</i>	26.7	27.1	12.4	1.3	
18	9	イヌブナ	<i>Faj</i>	7.8	7.9	6.0	1.3	
19	9	イヌブナ	<i>Faj</i>	39.0	39.3	16.0	1.3	
20	9	イヌブナ	<i>Faj</i>	8.5	8.7	8.0	1.3	
21	9	イヌブナ	<i>Faj</i>	8.5	8.7	7.1	1.3	
22	10	ブナ	<i>Fac</i>	56.1	58.4	22.0	1.3	
23	11	ツガ	<i>Tss</i>	枯れ(D)[11.4]	枯れ(D)	枯れ(D)[3.6]	1.3	幹折れ(SBM)
24	12	イヌブナ	<i>Faj</i>	9.6	9.7	7.1	1.3	
25	12	イヌブナ	<i>Faj</i>	41.1	41.7	18.0	1.3	
26	12	イヌブナ	<i>Faj</i>	5.5	5.7	4.1	1.3	
27	12	イヌブナ	<i>Faj</i>	5.0	枯れ(D)	6.0	1.3	
28	12	イヌブナ	<i>Faj</i>	枯れ(D)[11.5]	枯れ(D)	枯れ(D)[3.6]	1.3	幹折れ(SBM)
29	12	イヌブナ	<i>Faj</i>	23.0	23.8	18.0	1.3	
30	13	イヌブナ	<i>Faj</i>	22.8	23.7	16.0	1.3	
31	14	イヌブナ	<i>Faj</i>	枯れ(D)[13.1]	枯れ(D)	枯れ(D)[4.9]	1.3	幹折れ(SBM)
32	15	イヌブナ	<i>Faj</i>	16.0	16.2	14.3	1.3	
33	16	アセビ	<i>Pja</i>	6.3	6.5	4.0	1.3	
34	16	アセビ	<i>Pja</i>	6.7	7.3	4.3	1.3	
35	16	アセビ	<i>Pja</i>	8.5	8.8	4.0	1.3	

**Quadrat number : 0906**

札色 : 緑 (Tag color : Green)

札番号 TNS	株番号 SN	樹種 Japanese name	略号 AB	Stem diameter (cm)			Height (m)	測定高 MH	備考 Remarks
				1996/2	2000/11	2005/9	1996/6		
36	17	コウチリカエデ	<i>Acsi</i>		13.5	13.7	14.6	1.3	
37	18	アカシデ	<i>Cal</i>		27.7	28.2	15.0	1.3	
38	19	ツガ	<i>Tss</i>		45.0	47.0	19.0	1.3	
39	20	アセビ	<i>Pja</i>		7.0	7.3	3.1	1.1	
40	21	リョウブ	<i>Clb</i>		6.3	6.5	7.8	1.3	シカ剥皮食害(DD)
41	22	アセビ	<i>Pja</i>		7.4	7.6	4.3	1.3	
42	23	イヌシデ	<i>Cat</i>		7.3	枯れ(D)	9.6	1.3	
43	24	イヌシデ	<i>Cat</i>		8.6	8.6	10.6	1.3	
44	25	イヌブナ	<i>Faj</i>		11.3	11.3	7.9	1.3	
45	25	イヌブナ	<i>Faj</i>		10.9	11.1	7.1	1.3	
46	25	イヌブナ	<i>Faj</i>		41.3	42.5	17.0	1.3	
47	25	イヌブナ	<i>Faj</i>		17.2	17.1	10.4	1.2	空洞(SWC)
48	26	イヌブナ	<i>Faj</i>		24.9	25.7	16.0	1.3	
49	26	イヌブナ	<i>Faj</i>		6.2	6.6	7.0	1.3	
50	26	イヌブナ	<i>Faj</i>		25.6	26.6	18.0	1.3	
51	27	イヌブナ	<i>Faj</i>		15.2	15.6	17.0	1.3	
52	27	イヌブナ	<i>Faj</i>		15.4	15.8	16.0	1.3	
53	27	イヌブナ	<i>Faj</i>		4.9	5.1	5.8	1.3	
54	28	ミツバツツシ	<i>Rhd</i>		4.0	4.4	4.3	1.3	
55	29	ウラシロモミ	<i>Abh</i>		24.5	25.2	12.0	1.3	
56	30	ツガ	<i>Tss</i>		53.5	55.7	23.0	1.3	
57	31	ミスナラ	<i>Quc</i>		13.9	15.3	15.5	1.3	
58	32	クマシデ	<i>Caj</i>		12.5	12.5	12.4	1.3	
59	33	イヌシデ	<i>Cat</i>		12.8	13.4	17.0	1.3	
60	33	イヌシデ	<i>Cat</i>		9.2	9.4	16.5	1.3	
61	34	アカシデ	<i>Cal</i>		10.2	10.2	17.0	1.3	
62	35	ミスギ	<i>Swc</i>		17.0	17.7	17.0	1.3	
63	36	コシアブラ	<i>Asc</i>	枯れ(D)[6.5]	枯れ(D)	枯れ(D)[10.9]	1.3	元折れ(SBB)	
64	37	ハウウンボク	<i>Sto</i>	6.5	6.5	10.3	1.3		
65	37	ハウウンボク	<i>Sto</i>	11.5	11.8	13.6	1.3		
66	38	アセビ	<i>Pja</i>	4.7	5.0	2.8	1.3		
67	39	ツガ	<i>Tss</i>	32.0	32.5	17.0	1.3		
68	40	ウラシロモミ	<i>Abh</i>	18.0	18.2	9.1	1.3		
69	41	ツガ	<i>Tss</i>	42.8	43.7	16.0	1.3		
70	42	ツガ	<i>Tss</i>	56.2	57.2	19.0	1.3		
71	43	リョウブ	<i>Clb</i>	4.4	4.5	4.2	1.3	先枯れ(TW)	
72	44	リョウブ	<i>Clb</i>	4.3	枯れ(D)	4.3	1.3		
73	45	アセビ	<i>Pja</i>	5.4	5.7	3.8	1.3		
74	45	アセビ	<i>Pja</i>	5.9	6.2	3.8	1.3		
75	46	イヌブナ	<i>Faj</i>	4.8	枯れ(D)	6.0	1.3		
76	47	ミツバツツシ	<i>Rhd</i>	4.3	4.3	3.1	1.3		
77	25	イヌブナ	<i>Faj</i>	進界木(IT)	5.0	5.0	1.3		
78	26	イヌブナ	<i>Faj</i>	進界木(IT)	5.3	5.0	1.3		

**Quadrat number : 0905**

札色 : 青 (Tag color : Blue)

札番号 TNS	株番号 SN	樹種 Japanese name	略号 AB	Stem diameter (cm)			Height (m)	測定高 MH	備考 Remarks
				1999/11	2004/10	2005/9	1999/1		
1	1	ヒナウチリカエデ	<i>Act</i>	8.2	8.5	9.1	1.3		
2	2	アセビ	<i>Pja</i>	11.0	11.3	6.2	1.3		
3	2	アセビ	<i>Pja</i>	11.7	12.2	4.8	1.3		
4	3	ハウウンボク	<i>Sto</i>	5.8	5.7	7.1	1.3		
5	4	マユミ	<i>Eus</i>	5.4	枯れ(D)	3.2	1.3	先折れ(TB)	
6	5	リョウブ	<i>Clb</i>	4.8	4.9	6.4	1.3		
7	6	ツガ	<i>Tss</i>	43.5	45.0	16.0	1.3		
8	7	リョウブ	<i>Clb</i>	6.6	枯れ(D)	7.4	1.3		
9	7	リョウブ	<i>Clb</i>	枯れ(D)[7.7]	枯れ(D)	枯れ(D)[1.7]	1.3	元折れ(SBB)	
10	8	リョウブ	<i>Clb</i>	4.9	4.9	4.7	1.3		
11	9	アカシデ	<i>Cal</i>	12.4	12.3	9.0	1.3		
12	10	ブナ	<i>Fac</i>	32.4	34.0	18.0	1.3		
13	11	アラゲアオダモ	<i>Frl</i>	8.5	8.7	14.1	1.3		
14	12	イヌシデ	<i>Cat</i>	18.0	19.6	15.0	1.3		
15	13	アラゲアオダモ	<i>Frl</i>	11.3	11.4	12.0	1.3		
16	14	アラゲアオダモ	<i>Frl</i>	14.2	14.3	9.1	1.3		
17	15	リョウブ	<i>Clb</i>	8.0	8.6	7.1	1.3		
18	16	リョウブ	<i>Clb</i>	7.2	7.9	5.8	1.3		
19	17	ミスギ	<i>Swc</i>	23.5	26.2	18.0	1.3		
20	18	クワミスザクラ	<i>Prg</i>	15.4	16.1	12.8	1.4		
21	18	クワミスザクラ	<i>Prg</i>	8.3	8.5	10.1	1.4		
22	18	クワミスザクラ	<i>Prg</i>	枯れ(D)[9.9]	枯れ(D)	枯れ(D)[9.3]	1.3		
23	18	クワミスザクラ	<i>Prg</i>	枯れ(D)[8.8]	枯れ(D)	枯れ(D)[10.1]	1.3		
24	19	イヌブナ	<i>Faj</i>	23.5	24.0	18.0	1.3		
25	19	イヌブナ	<i>Faj</i>	9.2	9.0	7.0	1.3		

**Quadrat number : 0905**

札色 : 青 (Tag color : Blue)

札番号 TNS	株番号 SN	樹種 Japanese name	略号 AB	Stem diameter (cm)		Height (m)	測定高 MH	備 Remarks
				1999/11	2004/10	1999/1		
26	20	イヌブナ	Faj	7.8	枯れ(D)	7.5	1.3	
27	20	イヌブナ	Faj	8.6	8.9	9.8	1.3	
28	20	イヌブナ	Faj	8.3	8.4	11.0	1.3	
29	20	イヌブナ	Faj	8.4	8.7	11.6	1.3	
30	20	イヌブナ	Faj	30.3	31.5	19.0	1.3	
31	20	イヌブナ	Faj	枯れ(D)[48.5]	枯れ(D)	枯れ(D)[5.6]	1.3	幹折れ(SBM)
32	20	イヌブナ	Faj	13.0	13.1	10.1	1.3	
33	20	イヌブナ	Faj	32.0	33.6	18.0	1.3	
34	21	イヌシデ	Cat	枯れ(D)[5.6]	枯れ(D)	枯れ(D)[4.5]	1.3	
35	22	ブナ	Fac	8.8	枯れ(D)	9.1	1.3	
36	23	クマシデ	Caj	12.1	12.2	9.6	1.3	
37	24	ナツツバキ	Spc	10.9	枯れ(D)	10.7	1.3	
38	25	リュウブ	Clb	14.0	14.3	12.0	1.3	
39	26	ブナ	Fac	35.5	36.4	19.0	1.5	
40	27	イヌブナ	Faj	23.7	24.9	15.9	1.3	
41	27	イヌブナ	Faj	4.8	5.1	5.2	1.3	
42	27	イヌブナ	Faj	26.7	28.4	15.5	1.3	
43	27	イヌブナ	Faj	6.2	枯れ(D)	6.2	1.3	
44	28	アカシデ	Cal	4.5	枯れ(D)	4.8	1.3	
45	29	リュウブ	Clb	6.0	6.0	4.5	1.3	
46	30	ナツツバキ	Spc	11.0	枯れ(D)	7.6	1.3	
47	31	アセビ	Pja	17.3	17.1	5.0	1.3	幹折れ(SBM)
48	31	アセビ	Pja	4.6	4.5	2.8	1.3	先枯れ(TW)
49	31	アセビ	Pja	11.0	11.2	5.9	1.3	
50	31	アセビ	Pja	8.3	8.5	6.6	1.3	
51	32	イヌブナ	Faj	4.8	枯れ(D)	5.0	1.3	
52	32	イヌブナ	Faj	13.8	13.9	9.4	1.3	
53	32	イヌブナ	Faj	5.1	5.6	5.8	1.3	
54	32	イヌブナ	Faj	20.3	20.5	12.8	1.3	
55	32	イヌブナ	Faj	57.2	58.5	20.0	1.3	
56	32	イヌブナ	Faj	30.1	30.5	13.2	1.3	
57	33	アセビ	Pja	15.2	15.4	6.4	1.3	
58	33	アセビ	Pja	15.1	15.6	5.6	1.3	
59	34	アカシデ	Cal	5.2	枯れ(D)	7.4	1.3	
60	35	アカシデ	Cal	11.6	11.8	12.7	1.3	
61	36	リュウブ	Clb	7.6	7.6	9.0	1.3	
62	37	リュウブ	Clb	10.3	10.5	10.2	1.3	
63	37	リュウブ	Clb	8.7	9.0	8.4	1.3	
64	38	コハウチワカエデ	Acsi	7.6	7.8	6.9	1.3	
65	39	イヌブナ	Faj	7.3	7.3	8.3	1.3	
66	39	イヌブナ	Faj	4.5	枯れ(D)	7.2	1.3	
67	39	イヌブナ	Faj	5.3	5.4	6.3	1.3	
68	39	イヌブナ	Faj	33.8	33.8	15.5	1.3	
69	39	イヌブナ	Faj	6.9	7.0	7.9	1.3	
70	39	イヌブナ	Faj	4.6	4.7	6.9	1.3	
71	39	イヌブナ	Faj	7.0	7.2	7.8	1.3	
72	40	ナツツバキ	Spc	7.1	7.0	6.6	1.3	
73	41	ブナ	Fac	22.9	23.0	14.7	1.3	
74	42	アカシデ	Cal	5.7	5.8	7.1	1.3	
75	43	イヌブナ	Faj	5.4	5.5	5.6	1.3	
76	43	イヌブナ	Faj	9.4	9.5	8.1	1.3	
77	43	イヌブナ	Faj	30.0	32.8	17.0	1.3	
78	43	イヌブナ	Faj	41.5	枯れ(D)	12.8	1.3	
79	43	イヌブナ	Faj	57.5	59.0	16.0	1.3	空洞(SWC)
80	43	イヌブナ	Faj	6.8	7.2	6.7	1.3	
81	44	イヌブナ	Faj	7.4	8.3	7.6	1.3	
82	44	イヌブナ	Faj	28.9	29.7	15.0	1.3	
83	44	イヌブナ	Faj	22.0	24.3	17.0	1.3	
84	44	イヌブナ	Faj	7.3	7.7	7.9	1.3	

**Quadrat number : 0904**

札色 : 緑 (Tag color : Green)

札番号 TNS	株番号 SN	樹種 Japanese name	略号 AB	Stem diameter (cm)		Height (m)	測定高 MH	備 Remarks
				1999/1	2004/11	1999/1		
1	1	ブナ	Fac	51.8	53.7	23.0	1.3	
2	2	シナノキ	Tij	45.8	45.8	23.0	1.3	
3	3	ブナ	Fac	42.6	45.0	23.0	1.3	
4	4	ブナ	Fac	62.5	65.2	24.0	1.3	
5	5	シラクチヅル	Aar	枯れ(D)[5.4]	枯れ(D)	枯れ(D)[20.0]	1.3	No.004に絡む(TW)
6	6	リュウブ	Clb	5.4	5.5	6.0	1.3	
7	7	アセビ	Pja	6.7	7.0	3.7	1.3	
8	8	アセビ	Pja	11.1	11.7	4.4	1.3	
9	9	コハウチワカエデ	Acsi	4.8	5.0	5.2	1.3	
10	10	イヌブナ	Faj	9.3	9.4	7.7	1.3	



Quadrat number : 0904

札色 : 緑 (Tag color : Green)

札番号 TNS	株番号 SN	樹種 Japanese name	略号 AB	Stem diameter (cm)		Height (m)	測定高 MH	備 Remarks
				1999/1	2004/11	1999/1		
11	10	イヌブナ	Faj	39.5	39.9	16.0	1.3	
12	10	イヌブナ	Faj	17.4	17.7	13.7	1.3	
13	11	イヌブナ	Faj	11.9	12.0	11.2	1.3	
14	11	イヌブナ	Faj	39.7	40.5	23.0	1.3	
15	11	イヌブナ	Faj	5.5	5.5	6.7	1.3	
16	12	イヌブナ	Faj	7.1	7.4	7.6	1.3	
17	12	イヌブナ	Faj	枯れ(D)[31.8]	枯れ(D)	枯れ(D)[7.2]	1.3	幹折れ(SBM)
18	12	イヌブナ	Faj	枯れ(D)[31.2]	枯れ(D)	枯れ(D)[2.4]	1.1	幹折れ(SBM)
19	12	イヌブナ	Faj	5.0	5.0	5.7	1.3	
20	12	イヌブナ	Faj	32.0	34.5	21.0	1.3	
21	12	イヌブナ	Faj	8.6	枯れ(D)	9.1	1.3	
22	12	イヌブナ	Faj	32.5	33.7	23.0	1.3	
23	12	イヌブナ	Faj	6.7	7.1	6.1	1.3	
24	13	ナツツバキ	Spc	23.2	23.3	16.8	1.3	
25	14	イヌブナ	Faj	6.8	6.8	6.4	1.3	
26	14	イヌブナ	Faj	8.1	8.7	7.2	1.3	
27	14	イヌブナ	Faj	40.8	40.9	16.0	1.3	
28	14	イヌブナ	Faj	4.3	4.8	4.1	1.3	
29	15	イヌブナ	Faj	7.4	7.5	7.6	1.3	
30	15	イヌブナ	Faj	26.4	26.6	17.0	1.3	
31	15	イヌブナ	Faj	35.0	36.0	18.0	1.3	幹折れ(SBM)
32	15	イヌブナ	Faj	5.5	枯れ(D)	5.0	1.3	
33	16	コハウチワカエデ	Acsi	12.1	12.4	9.5	1.3	
34	17	ツガ	Tss	枯れ(D)[5.0]	枯れ(D)	枯れ(D)[2.5]	1.3	元折れ(SBB)
35	18	ミハツツツジ	Rhd	4.0	4.1	4.0	1.3	
36	19	コハウチワカエデ	Acsi	4.7	4.9	4.5	1.3	
37	20	ヨウブ	Clb	7.3	7.2	6.7	1.3	
38	21	ハウウンボク	Sto	11.7	枯れ(D)	8.5	1.3	根倒れ(UR)
39	22	アセビ	Pja	11.4	12.0	4.8	1.3	
40	23	クマシデ	Cal	18.3	18.7	17.0	1.3	
41	24	ハウウンボク	Sto	6.0	6.0	5.6	1.3	
42	25	ヨウブ	Clb	8.1	枯れ(D)	8.4	1.3	斜め(SL)
43	26	アセビ	Pja	5.5	6.0	3.0	1.3	
44	27	イヌブナ	Faj	42.0	42.2	18.0	1.6	
45	27	イヌブナ	Faj	11.8	12.0	11.1	1.3	
46	27	イヌブナ	Faj	13.9	14.0	12.3	1.3	
47	27	イヌブナ	Faj	5.5	5.6	4.6	1.3	
48	28	アカシデ	Cal	5.2	5.6	8.0	1.3	
49	29	アセビ	Pja	枯れ(D)[5.0]	枯れ(D)	枯れ(D)[3.1]	1.3	斜め(SL)
50	29	アセビ	Pja	9.7	10.6	4.5	0.7	
51	30	イヌブナ	Faj	8.1	8.2	8.6	1.3	
52	30	イヌブナ	Faj	4.6	4.9	6.1	1.3	
53	30	イヌブナ	Faj	9.7	9.9	9.7	1.3	
54	30	イヌブナ	Faj	42.2	43.1	18.0	1.3	
55	30	イヌブナ	Faj	18.4	19.0	14.4	1.3	
56	30	イヌブナ	Faj	4.9	4.9	5.0	1.3	
57	30	イヌブナ	Faj	5.1	5.1	7.5	1.3	
58	30	イヌブナ	Faj	4.3	4.3	7.3	1.3	
59	30	イヌブナ	Faj	27.3	27.9	14.5	1.3	
60	30	イヌブナ	Faj	20.3	20.8	16.0	1.3	
61	31	ウラシロモミ	Abh	8.6	8.5	4.6	1.3	
62	32	アセビ	Pja	10.8	11.1	4.7	1.1	
63	32	アセビ	Pja	12.4	12.4	6.4	1.3	
64	33	アツバキ	Mem	6.1	6.2	5.3	1.3	
65	34	アカシデ	Cal	8.8	9.3	8.3	1.3	
66	35	ツガ	Tss	44.2	44.7	18.0	1.3	
67	36	ヨウブ	Clb	12.2	12.3	10.4	1.3	
68	37	ナツツバキ	Spc	28.7	枯れ(D)	11.1	1.3	空洞(SWC)、先折れ(TB)
69	38	ヨウブ	Clb	4.9	5.0	5.0	1.3	
70	38	ヨウブ	Clb	15.3	15.3	11.7	1.3	
71	39	アセビ	Pja	6.5	6.7	3.2	1.1	
72	40	ヨウブ	Clb	枯れ(D)[6.8]	枯れ(D)	枯れ(D)[2.7]	1.3	幹折れ(SBM)
73	41	ヨウブ	Clb	枯れ(D)[7.3]	枯れ(D)	枯れ(D)[5.0]	1.3	幹折れ(SBM)
74	42	コハウチワカエデ	Acsi	24.4	24.5	12.5	1.3	
75	43	ツガ	Tss	37.0	38.9	25.0	1.3	
76	44	ツガ	Tss	40.3	40.5	17.0	1.3	
77	45	ツガ	Tss	49.0	51.4	25.0	1.3	
78	46	ツガ	Tss	枯れ(D)[28.8]	枯れ(D)	枯れ(D)[5.4]	1.3	幹折れ(SBM)
79	欠番(The missing number)							
80	47	アセビ	Pja	13.2	13.1	6.1	1.3	
81	48	ツガ	Tss	48.0	48.2	21.0	1.3	
82	49	ツガ	Tss	67.0	67.5	23.0	1.3	

Quadrat number : 0812

札色 : 赤 (Tag color : Red)

札番号 TNS	株番号 SN	樹種 Japanese name	略号 AB	Stem diameter (cm)			Height (m)	測定高 MH	備 Remarks
				1995/2	2000/11	2005/10	1996/6		
203	1	オニイタキ	<i>Acma</i>	41.5	43.0	44.3	18.2	1.3	
204	2	アセビ	<i>Pja</i>	6.6	7.3	7.5	3.3	1.3	
205	2	アセビ	<i>Pja</i>	10.4	11.8	12.3	3.5	1.3	
206	3	ハクウンボク	<i>Sto</i>	16.4	枯れ(D)	枯れ(D)	5.7	1.3	斜め(SL)
207	4	ブナ	<i>Fac</i>	5.2	5.2	枯れ(D)	6.1	1.3	
208	5	アラゲアオダモ	<i>Flr</i>	8.1	枯れ(D)	枯れ(D)	12.0	1.3	
209	6	イヌブナ	<i>Faj</i>	5.6	5.7	6.2	7.4	1.3	
210	6	イヌブナ	<i>Faj</i>	7.4	7.5	7.8	7.6	1.3	
211	6	イヌブナ	<i>Faj</i>	27.9	29.3	30.6	19.2	1.3	
212	6	イヌブナ	<i>Faj</i>	10.6	10.4	枯れ(D)	14.1	1.3	
213	6	イヌブナ	<i>Faj</i>	7.6	8.2	9.2	9.6	1.3	
214	6	イヌブナ	<i>Faj</i>	23.0	25.5	27.2	18.2	1.3	
215	7	コハウチワカエデ	<i>Acsi</i>	5.9	5.9	6.1	8.7	1.3	
216	8	アツブキ	<i>Mem</i>	5.6	5.7	枯れ(D)	6.3	1.3	
217	8	アツブキ	<i>Mem</i>	7.4	7.5	枯れ(D)	7.2	1.3	
218	9	カヤ	<i>Ton</i>	10.2	11.7	12.9	5.2	1.3	
219	10	イヌブナ	<i>Faj</i>	6.2	6.3	6.5	7.0	1.3	
220	10	イヌブナ	<i>Faj</i>	30.9	32.3	33.5	14.3	1.3	
221	10	イヌブナ	<i>Faj</i>	11.9	12.0	12.1	4.8	1.3	
222	10	イヌブナ	<i>Faj</i>	23.9	25.1	25.3	10.0	1.3	
223	10	イヌブナ	<i>Faj</i>	19.2	21.0	22.2	12.0	1.3	
224	10	イヌブナ	<i>Faj</i>	10.9	11.0	11.4	7.3	1.3	
225	10	イヌブナ	<i>Faj</i>	8.1	8.9	枯れ(D)	6.9	1.3	
226	10	イヌブナ	<i>Faj</i>	40.9	42.1	43.1	10.5	1.3	
227	10	イヌブナ	<i>Faj</i>	9.0	9.3	10.0	6.3	1.3	
228	11	アカシデ	<i>Cal</i>	4.9	5.1	5.4	4.6	1.3	先枯れ(TW)
229	12	アセビ	<i>Pja</i>	12.0	12.1	12.8	5.8	1.3	
230	13	アセビ	<i>Pja</i>	11.0	11.4	12.0	5.8	1.3	
231	14	イヌブナ	<i>Faj</i>	9.9	10.0	10.1	12.2	1.3	
232	15	イヌブナ	<i>Faj</i>	18.1	18.4	18.5	13.0	1.3	
233	16	イヌブナ	<i>Faj</i>	34.2	36.2	37.3	15.9	1.3	
234	17	イヌブナ	<i>Faj</i>	7.0	7.2	7.5	6.4	1.3	
235	18	モミ	<i>Abf</i>	19.8	21.4	22.8	12.3	1.3	
236	19	イヌブナ	<i>Faj</i>	17.5	18.6	19.6	11.5	1.3	
237	20	イヌブナ	<i>Faj</i>	6.5	6.6	6.8	7.0	1.3	
238	21	イヌブナ	<i>Faj</i>	41.3	41.6	42.2	13.0	1.3	
239	22	モミ	<i>Abf</i>	4.2	4.7	5.8	2.8	1.3	斜め(SL)
240	23	アツブキ	<i>Mem</i>	4.8	4.8	5.2	3.8	1.3	斜め(SL)
241	24	アツブキ	<i>Mem</i>	4.3	4.5	5.0	6.5	1.3	
242	25	ケヤキ	<i>Zes</i>	15.1	15.9	16.3	12.0	1.3	
243	26	ミズキ	<i>Swc</i>	25.2	28.9	31.6	13.0	1.3	
244	27	アオハダ	<i>Ilm</i>	枯れ(D)[9.0]	枯れ(D)	枯れ(D)	枯れ(D)[7.0]	1.3	
245	28	アツブキ	<i>Mem</i>	12.9	13.3	13.4	10.0	1.3	
246	29	コハウチワカエデ	<i>Acsi</i>	30.8	32.3	33.2	14.5	1.3	
247	30	アセビ	<i>Pja</i>	12.0	12.3	12.6	4.2	1.3	
248	31	アセビ	<i>Pja</i>	4.5	4.8	5.5	3.8	1.3	
249	32	ウラジロモミ	<i>Abh</i>	6.5	6.8	7.4	3.1	1.3	
250	33	コウバ	<i>Clb</i>	14.8	15.1	15.5	7.0	1.3	
251	34	ブナ	<i>Fac</i>	3.7	枯れ(D)	枯れ(D)	4.4	1.3	
252	35	アツブキ	<i>Mem</i>	10.0	10.0	枯れ(D)	6.8	1.3	
253	36	イヌブナ	<i>Faj</i>	9.9	9.9	10.2	8.5	1.3	
254	36	イヌブナ	<i>Faj</i>	21.0	21.7	22.8	13.9	1.3	
255	36	イヌブナ	<i>Faj</i>	45.2	45.7	46.1	15.2	1.3	先折れ(TB)
256	36	イヌブナ	<i>Faj</i>	5.8	5.9	6.7	5.0	1.3	斜め(SL)
257	36	イヌブナ	<i>Faj</i>	15.3	16.6	17.9	10.5	1.3	
258	36	イヌブナ	<i>Faj</i>	17.1	18.3	19.9	10.8	1.3	
259	36	イヌブナ	<i>Faj</i>	13.1	13.5	14.1	8.7	1.3	
260	36	イヌブナ	<i>Faj</i>	12.0	12.2	12.2	9.2	1.3	
261	37	ツガ	<i>Tss</i>	49.8	52.4	54.1	18.2	1.3	
262	38	アセビ	<i>Pja</i>	9.8	10.5	10.8	3.9	1.3	
263	38	アセビ	<i>Pja</i>	7.5	7.8	8.2	3.7	1.3	
264	39	モミ	<i>Abf</i>	26.0	27.4	29.0	16.8	1.3	
265	40	モミ	<i>Abf</i>	8.0	8.2	8.4	6.1	1.3	
266	41	モミ	<i>Abf</i>	9.4	9.5	枯れ(D)	6.1	1.3	
267	42	コハウチワカエデ	<i>Acsi</i>	3.7	3.5	枯れ(D)	3.1	1.3	
268	43	イヌブナ	<i>Faj</i>	30.9	32.8	35.3	15.6	1.3	
269	43	イヌブナ	<i>Faj</i>	26.8	29.1	30.3	15.4	1.3	
270	44	コハウチワカエデ	<i>Acsi</i>	4.3	4.5	5.0	5.2	1.3	
271	45	アツブキ	<i>Mem</i>	8.5	8.5	8.8	8.8	1.3	
272	46	ブナ	<i>Fac</i>	31.0	34.2	37.0	16.0	1.3	
273	47	イヌブナ	<i>Faj</i>	57.0	57.5	57.8	13.6	1.3	幹割れ(SC)、幹腐れ(SD)
274	47	イヌブナ	<i>Faj</i>	32.6	34.3	35.7	18.0	1.3	
275	47	イヌブナ	<i>Faj</i>	11.6	11.6	11.7	11.8	1.3	

## Quadrat number : 0812

札色 : 赤 (Tag color : Red)

札番号 TNS	株番号 SN	樹種 Japanese name	略号 AB	Stem diameter (cm)			Height (m)	測定高 MH	備 Remarks
				1995/2	2000/11	2005/10	1996/6		
276	47	イヌブナ	Faj	9.4	9.5	10.1	11.0	1.3	
277	47	イヌブナ	Faj	4.9	4.7	5.1	6.1	1.3	
278	47	イヌブナ	Faj	7.6	7.8	7.9	10.0	1.3	
279	47	イヌブナ	Faj	35.8	37.4	37.9	20.3	1.3	
280	47	イヌブナ	Faj	5.6	6.1	6.7	6.8	1.3	
281	47	イヌブナ	Faj	4.1	4.4	4.9	5.0	1.3	
282	48	モミ	Abf	18.1	18.1	18.3	11.2	1.3	
283	49	リョウブ	Clb	8.5	8.6	8.8	6.2	1.3	
284	50	モミ	Abf	5.5	6.1	6.2	3.3	1.3	
285	51	コハウチワカエデ	Acsi	5.6	5.8	6.1	7.0	1.3	
286	52	リョウブ	Clb	4.0	4.1	4.5	6.8	1.3	
287	53	アヲブキ	Mem	5.0	5.1	5.4	4.8	1.3	斜め(SL)
288	54	リョウブ	Clb	5.2	5.3	5.5	6.8	1.3	
289	55	コハウチワカエデ	Acsi	4.0	4.3	4.9	5.6	1.3	
290	56	ミツハツツジ	Rhd	7.4	7.4	7.6	4.1	1.3	
291	57	アセビ	Pja	5.5	6.0	6.6	4.0	1.3	
292	58	リョウブ	Clb	4.1	枯れ(D)	枯れ(D)	4.9	1.3	
293	59	モミ	Abf	35.8	40.2	43.3	18.0	1.3	
294	60	ブナ	Fac	12.8	13.4	13.5	14.8	1.3	
295	61	アカシデ	Cal	9.4	9.9	10.1	12.0	1.3	
296	62	モミ	Abf	13.3	13.6	14.2	10.0	1.3	
297	63	モミ	Abf	18.9	19.5	19.6	13.0	1.3	
298	13	アセビ	Pja	進界木(IT)	5.2	枯れ(D)	2.5	1.3	
299	13	アセビ	Pja	進界木(IT)	6.6	7.0	3.0	1.3	
300	30	アセビ	Pja	進界木(IT)	9.5	9.5	3.0	1.3	
301	38	アセビ	Pja	進界木(IT)	6.3	6.4	2.5	1.3	
302	22	モミ	Abf	進界木(IT)	進界木(IT)	4.8	2.0	1.3	

## Quadrat number : 0811

札色 : 黒 (Tag color : Black)

札番号 TNS	株番号 SN	樹種 Japanese name	略号 AB	Stem diameter (cm)			Height (m)	測定高 MH	備 Remarks
				1996/2	2000/11	2005/10	1996/6		
1	1	アヲブキ	Mem	4.6	4.9	5.1	6.5	1.3	
2	1	アヲブキ	Mem	11.4	11.8	12.1	11.0	1.3	
3	1	アヲブキ	Mem	5.1	枯れ(D)	枯れ(D)	6.0	1.3	
4	2	ミスギ	Swc	40.7	42.3	43.7	16.0	1.3	
5	3	オオヤマザクラ	Prs	8.2	8.8	9.2	9.0	1.3	根にシカ剥皮食害(DD)
6	4	ホオノキ	Mao	15.8	17.0	17.9	18.0	1.3	
7	5	キハダ	Pha	14.7	14.9	枯れ(D)	15.0	1.3	
8	6	アヲブキ	Mem	5.0	5.4	5.6	7.0	1.3	
9	7	ナツツバキ	Spc	4.8	5.0	5.6	5.0	1.3	シカ剥皮食害(DD)
10	8	イヌシデ	Cat	11.0	11.5	11.7	11.0	1.3	
11	9	オニタケ	Acma	9.6	10.4	11.2	7.5	1.3	
12	10	オオモシジ	Acam	10.2	11.3	12.6	8.5	1.3	
13	11	アヲブキ	Mem	7.4	7.8	8.2	7.0	1.3	
14	12	イヌブナ	Faj	4.1	4.6	5.2	4.0	1.3	
15	12	イヌブナ	Faj	枯れ(D)[10.2]	枯れ(D)	枯れ(D)	枯れ(D)[9.0]	1.3	
16	12	イヌブナ	Faj	6.9	7.5	7.7	4.5	1.3	
17	12	イヌブナ	Faj	35.0	35.6	35.8	15.0	1.3	
18	12	イヌブナ	Faj	27.2	枯れ(D)	枯れ(D)	10.0	1.3	斜め(SL)、幹折れ(SBM)
19	12	イヌブナ	Faj	5.3	5.5	5.8	5.0	1.3	斜め(SL)
20	12	イヌブナ	Faj	5.3	5.7	6.0	4.0	1.8	
21	12	イヌブナ	Faj	9.3	9.4	9.7	9.0	1.3	
22	12	イヌブナ	Faj	47.4	48.4	48.7	18.0	1.3	
23	12	イヌブナ	Faj	11.1	11.3	11.5	10.5	1.3	
24	13	オオハアサガラ	Pth	28.2	29.9	30.7	18.0	1.3	
25	14	コハウチワカエデ	Acsi	5.3	5.5	5.8	7.0	1.3	根倒れ(UR)、幹割れ(SC)
26	15	ホオノキ	Mao	24.4	26.8	29.2	19.0	1.3	
27	16	クダゲエンコウカエデ	Acmc	6.7	7.1	枯れ(D)	9.0	1.3	根倒れ(UR)
28	17	アカシデ	Cal	24.7	24.8	25.5	13.0	1.6	斜め(SL)
29	18	ミスギ	Swc	24.5	27.8	30.0	18.0	1.3	
30	19	コハウチワカエデ	Acsi	7.8	8.6	9.3	8.0	1.3	
31	20	ハウンホク	Sto	8.5	8.8	8.8	12.0	1.3	
32	21	アヲブキ	Mem	7.5	7.7	7.7	7.0	1.3	
33	22	イヌブナ	Faj	12.5	12.7	12.9	12.0	1.3	
34	22	イヌブナ	Faj	7.8	枯れ(D)	枯れ(D)	5.0	1.3	
35	22	イヌブナ	Faj	21.0	21.5	21.9	16.0	1.3	
36	23	ミスギ	Swc	33.0	36.1	37.8	19.0	1.3	
37	23	ミスギ	Swc	9.2	9.5	枯れ(D)	10.0	1.3	
38	24	カヅラ	Cej	7.0	枯れ(D)	枯れ(D)	6.5	1.3	
39	25	アヲブキ	Mem	6.9	7.7	8.3	7.5	1.3	
40	26	ミスギ	Swc	26.0	28.9	30.9	18.0	1.3	

**Quadrat number : 0811**

札色 : 黒 (Tag color : Black)

TNS	株番号 SN	樹種 Japanese name	略号 AB	Stem diameter (cm)			Height (m)	測定高 MH	備 Remarks
				1995/2	2000/11	2005/10	1996/6		
41	27	ホオノキ	<i>Mao</i>	33.2	36.1	38.1	19.0	1.3	
42	28	ハクウンボク	<i>Sto</i>	5.7	6.0	枯れ(D)	8.0	1.3	
43	29	イヌブナ	<i>Faj</i>	30.3	枯れ(D)	枯れ(D)	15.0	1.3	幹折れ(SBM)
44	29	イヌブナ	<i>Faj</i>	7.3	7.5	7.5	5.5	1.3	
45	29	イヌブナ	<i>Faj</i>	20.4	21.3	22.0	16.0	1.6	
46	29	イヌブナ	<i>Faj</i>	12.3	13.7	枯れ(D)	12.0	1.6	
47	29	イヌブナ	<i>Faj</i>	7.8	8.0	枯れ(D)	7.5	1.3	斜め(SL)
48	30	ホオハアサガラ	<i>Pth</i>	30.4	31.1	枯れ(D)	18.0	1.3	元折れ(SBB)
49	31	ミスキ	<i>Src</i>	25.9	28.8	31.0	19.0	1.3	
50	32	シオジ	<i>Frp</i>	8.0	8.5	枯れ(D)	9.0	1.3	
51	33	キハダ	<i>Pha</i>	31.5	34.4	37.2	19.5	1.3	
52	34	クサギ	<i>Ctr</i>	進界木(IT)	進界木(IT)	5.1	4.0	1.2	

**Quadrat number : 0810**

札色 : 赤 (Tag color : Red)

TNS	株番号 SN	樹種 Japanese name	略号 AB	Stem diameter (cm)			Height (m)	測定高 MH	備 Remarks
				1995/2	2000/9	2005/10	1996/6		
134	1	ナツツバキ	<i>Spc</i>	10.8	11.1	11.3	9.8	1.3	先枯れ(TW)
135	2	イヌブナ	<i>Faj</i>	8.0	8.4	9.0	8.0	1.3	
136	2	イヌブナ	<i>Faj</i>	6.0	6.5	6.6	6.0	1.3	
137	2	イヌブナ	<i>Faj</i>	11.3	11.6	11.9	8.3	1.3	
138	2	イヌブナ	<i>Faj</i>	44.0	44.6	46.0	16.2	1.3	
139	3	イヌブナ	<i>Faj</i>	4.2	5.0	5.7	3.9	1.3	
140	3	イヌブナ	<i>Faj</i>	20.0	20.6	21.0	18.3	1.5	
141	3	イヌブナ	<i>Faj</i>	30.5	31.8	32.3	19.0	1.3	
142	3	イヌブナ	<i>Faj</i>	41.5	42.5	42.8	16.8	1.3	
143	3	イヌブナ	<i>Faj</i>	10.8	11.0	11.2	9.5	1.3	
144	4	イヌブナ	<i>Faj</i>	5.1	5.3	5.5	4.8	1.3	
145	4	イヌブナ	<i>Faj</i>	32.0	32.5	32.8	18.0	1.3	
146	4	イヌブナ	<i>Faj</i>	34.8	35.1	35.3	15.2	1.3	
147	4	イヌブナ	<i>Faj</i>	9.3	9.5	9.7	10.5	1.3	
148	4	イヌブナ	<i>Faj</i>	5.6	5.8	6.1	7.0	1.3	
149	4	イヌブナ	<i>Faj</i>	4.8	5.0	5.3	6.5	1.3	
150	4	イヌブナ	<i>Faj</i>	32.8	36.0	38.0	16.6	1.3	
151	5	シラカネツル	<i>Aar</i>	4.5	4.8	5.0	12.0	1.3	No.154,155に絡む(TW)
152	6	イヌブナ	<i>Faj</i>	11.0	11.1	枯れ(D)	6.3	1.3	
153	6	イヌブナ	<i>Faj</i>	8.2	8.2	8.3	8.8	1.3	
154	6	イヌブナ	<i>Faj</i>	23.4	23.4	23.6	12.2	1.3	
155	6	イヌブナ	<i>Faj</i>	21.4	21.4	21.6	12.0	1.3	
156	6	イヌブナ	<i>Faj</i>	8.4	8.4	8.5	11.0	1.3	
157	7	アヲブキ	<i>Mem</i>	5.0	5.5	5.7	6.5	1.3	
158	8	モミ	<i>Abf</i>	5.3	5.5	5.9	2.9	1.3	
159	9	ヨウブ	<i>Clb</i>	9.0	9.5	10.0	7.9	1.3	シカ剥皮食害(DD)
160	10	コシアブラ	<i>Asc</i>	27.5	28.8	29.7	14.8	1.3	
161	11	モミ	<i>Abf</i>	枯れ(D)[10.0]	枯れ(D)	枯れ(D)	枯れ(D)[5.5]	1.3	
162	12	コミネカエデ	<i>Acmi</i>	6.0	6.8	7.4	5.6	1.3	
163	13	ヨウブ	<i>Clb</i>	7.7	7.9	8.2	5.6	1.3	幹折れ(SBM)、幹腐れ(SD)
164	14	コウチリカエデ	<i>Acsi</i>	4.4	5.1	5.8	6.0	1.3	
165	15	モミ	<i>Abf</i>	32.4	34.5	36.5	19.0	1.3	
166	16	イヌブナ	<i>Faj</i>	17.5	19.0	19.1	12.0	1.3	
167	16	イヌブナ	<i>Faj</i>	9.0	枯れ(D)	枯れ(D)	10.0	1.3	幹折れ(SBM)
168	16	イヌブナ	<i>Faj</i>	40.7	42.7	43.6	17.8	1.3	
169	16	イヌブナ	<i>Faj</i>	8.1	8.3	8.5	7.0	1.3	先折れ(TB)
170	16	イヌブナ	<i>Faj</i>	9.6	10.2	10.8	11.0	1.3	
171	16	イヌブナ	<i>Faj</i>	6.3	6.3	枯れ(D)	7.0	1.3	
172	17	ハウチリカエデ	<i>Acj</i>	8.8	9.0	9.2	8.0	1.3	
173	17	ハウチリカエデ	<i>Acj</i>	14.8	枯れ(D)	枯れ(D)	9.6	1.3	
174	18	ブナ	<i>Fac</i>	6.5	6.6	7.0	6.2	1.3	
175	19	ウミスズクラ	<i>Prg</i>	12.4	枯れ(D)	枯れ(D)	2.2	1.3	幹折れ(SBM)
176	20	アヲブキ	<i>Mem</i>	4.0	4.2	4.6	5.8	1.3	
177	20	アヲブキ	<i>Mem</i>	5.0	5.4	5.7	6.3	1.3	
178	21	ブナ	<i>Fac</i>	13.4	13.3	13.4	7.9	1.3	
179	22	イヌブナ	<i>Faj</i>	4.4	5.5	6.4	4.2	1.3	
180	22	イヌブナ	<i>Faj</i>	33.8	35.7	36.8	18.3	1.3	
181	22	イヌブナ	<i>Faj</i>	10.5	11.0	11.6	8.1	1.3	
182	22	イヌブナ	<i>Faj</i>	28.5	29.5	30.1	19.3	1.3	
183	23	ブナ	<i>Fac</i>	32.1	34.9	36.9	19.5	1.3	
184	24	ウミスズクラ	<i>Prg</i>	33.8	34.5	35.4	16.9	1.3	
185	25	スナラ	<i>Quc</i>	15.4	17.6	18.9	14.8	1.3	
186	26	ヨウブ	<i>Clb</i>	3.5	3.8	4.1	5.9	1.3	
187	27	ウリハダカエデ	<i>Acr</i>	24.3	26.2	27.0	14.2	1.3	幹腐れ(SD)
188	28	ヨウブ	<i>Clb</i>	4.4	5.4	5.8	5.1	1.3	シカ剥皮食害(DD)
189	29	ブナ	<i>Fac</i>	35.5	38.1	40.5	19.0	1.3	
190	30	ブナ	<i>Fac</i>	31.0	33.0	35.2	21.2	1.3	

**Quadrat number : 0810**

札色 : 赤 (Tag color : Red)

札番号 TNS	株番号 SN	樹種 Japanese name	略号 AB	Stem diameter (cm)			Height (m)	測定高 MH	備 Remarks
				1995/2	2000/9	2005/10	1996/6		
191	31	イヌブナ	<i>Faj</i>	5.0	5.8	6.5	6.2	1.3	
192	31	イヌブナ	<i>Faj</i>	18.5	19.0	19.4	17.7	1.3	
193	31	イヌブナ	<i>Faj</i>	20.0	20.6	21.1	14.5	1.3	
194	31	イヌブナ	<i>Faj</i>	49.6	50.0	50.3	13.8	1.3	
195	31	イヌブナ	<i>Faj</i>	38.3	40.2	41.8	17.2	1.3	
196	31	イヌブナ	<i>Faj</i>	5.1	5.6	6.1	6.3	1.3	
197	31	イヌブナ	<i>Faj</i>	9.3	9.5	9.8	11.1	1.3	
198	32	ハウソク	<i>Sto</i>	枯れ(D)[4.5]	枯れ(D)	枯れ(D)	枯れ(D)[6.3]	1.3	
199	33	アブキ	<i>Mem</i>	4.4	4.6	枯れ(D)	5.8	1.3	
200	33	アブキ	<i>Mem</i>	4.2	枯れ(D)	枯れ(D)	4.6	1.3	
201	34	ウツノキ	<i>Soj</i>	4.6	枯れ(D)	枯れ(D)	6.2	1.3	
202	35	コハウチカエデ	<i>Acsi</i>	4.4	枯れ(D)	枯れ(D)	5.0	1.3	根倒れ(UR)
203	3	イヌブナ	<i>Faj</i>	測定漏(SNM)	10.0	10.2	8.7	1.3	
204	2	イヌブナ	<i>Faj</i>	進界木(IT)	進界木(IT)	5.0	3.5	1.3	
205	22	イヌブナ	<i>Faj</i>	進界木(IT)	進界木(IT)	5.0	3.0	1.2	

**Quadrat number : 0807**

札色 : 黄 (Tag color : Yellow)

札番号 TNS	株番号 SN	樹種 Japanese name	略号 AB	Stem diameter (cm)			Height (m)	測定高 MH	備 Remarks
				1999/11	2004/10	1999/1	1999/1		
1	1	ツガ	<i>Tss</i>		51.6	53.4	22.0	1.3	
2	2	ツガ	<i>Tss</i>		27.3	27.8	17.0	1.3	
3	3	コハウチカエデ	<i>Acsi</i>		6.0	6.0	5.7	1.3	
4	4	アカシデ	<i>Cal</i>		8.8	9.9	7.3	1.3	
5	5	アラゲアオダモ	<i>Flr</i>		9.5	10.0	8.0	1.3	
6	6	アカシデ	<i>Cal</i>		5.2	6.0	4.7	1.3	
7	7	アカシデ	<i>Cal</i>		5.5	6.4	4.6	1.3	
8	8	ツガ	<i>Tss</i>		30.7	32.7	14.1	1.3	
9	9	ツガ	<i>Tss</i>		95.5	98.0	25.0	1.3	
10	10	マルバカエデ	<i>Acd</i>		7.1	9.5	5.9	1.3	
11	10	マルバカエデ	<i>Acd</i>		5.5	8.3	5.7	1.3	
12	11	ミスナラ	<i>Quc</i>		5.3	7.3	3.9	1.3	斜め(SL)
13	12	ヨウブ	<i>Clb</i>		枯れ(D)[9.7]	枯れ(D)	枯れ(D)[2.8]	1.3	根倒れ(UR)
14	13	アカシデ	<i>Cal</i>		16.0	枯れ(D)	6.7	1.3	根倒れ(UR)
15	14	アカシデ	<i>Cal</i>		枯れ(D)[15.4]	枯れ(D)	枯れ(D)[10.2]	1.3	根倒れ(UR)
16	15	イヌシデ	<i>Cat</i>		7.7	枯れ(D)	8.3	1.3	元折れ(SBB)
17	15	イヌシデ	<i>Cat</i>		4.6	枯れ(D)	5.7	1.3	根倒れ(UR)
18	16	ツガ	<i>Tss</i>		58.6	61.3	23.0	1.3	
19	17	ツガ	<i>Tss</i>		31.9	32.3	16.5	1.3	
20	18	イヌブナ	<i>Faj</i>		14.8	15.2	14.7	1.3	
21	19	イヌブナ	<i>Faj</i>		11.4	11.8	13.6	1.3	
22	19	クマシデ	<i>Caj</i>		12.0	12.0	11.0	1.3	
23	20	ハウソク	<i>Sto</i>		12.9	12.8	10.4	1.3	
24	21	アカシデ	<i>Cal</i>		5.8	6.1	6.5	1.3	
25	22	ツガ	<i>Tss</i>		52.9	54.6	22.0	1.3	
26	23	ヨウブ	<i>Clb</i>		4.8	5.0	6.0	1.3	
27	24	ヨウブ	<i>Clb</i>		6.6	7.4	6.5	1.3	
28	25	ヨウブ	<i>Clb</i>		5.3	5.4	7.8	1.3	
29	26	ヨウブ	<i>Clb</i>		6.3	6.5	5.1	1.3	
30	27	ヨウブ	<i>Clb</i>		枯れ(D)[6.6]	枯れ(D)	枯れ(D)[6.1]	1.3	元折れ(SBB)
31	28	ヨウブ	<i>Clb</i>		枯れ(D)[9.2]	枯れ(D)	枯れ(D)[7.0]	1.3	元折れ(SBB)
32	28	ヨウブ	<i>Clb</i>		12.1	13.1	11.6	1.3	
33	29	ヨウブ	<i>Clb</i>		4.4	4.8	5.1	1.3	
34	29	ミスナラ	<i>Quc</i>		14.7	17.1	12.0	1.3	根倒れ(UR)
35	30	ヨウブ	<i>Clb</i>		5.6	枯れ(D)	6.9	1.3	根倒れ(UR)
36	31	アオハダ	<i>Ilm</i>		6.1	6.5	5.3	1.3	根倒れ(UR)
37	32	ヨウブ	<i>Clb</i>		4.7	5.0	5.6	1.3	斜め(SL)、先枯れ(TW)
38	33	オオヤマギク	<i>Prs</i>		45.7	48.5	17.0	1.3	
39	34	チチブドウタン	<i>Ece</i>		4.3	4.4	3.9	1.3	
40	35	ツガ	<i>Tss</i>		枯れ(D)[101.4]	枯れ(D)	枯れ(D)[6.7]	1.3	幹折れ(SBM)
41	36	トウゴクミツバツツシ	<i>Rhw</i>		5.7	枯れ(D)	3.8	1.3	
42	37	ハウソク	<i>Sto</i>		11.1	11.4	6.8	1.3	
43	38	ミスナラ	<i>Quc</i>		27.4	枯れ(D)	7.6	1.3	
44	39	ハリモミ	<i>Pip</i>		6.0	6.8	3.5	1.3	
45	40	ヨウブ	<i>Clb</i>		8.5	9.5	10.7	1.3	
46	41	ヨウブ	<i>Clb</i>		9.0	枯れ(D)	5.0	1.3	斜め(SL)
47	42	ヨウブ	<i>Clb</i>		9.6	10.2	11.1	1.3	
48	43	ヨウブ	<i>Clb</i>		8.0	8.7	10.3	1.3	
49	44	ヨウブ	<i>Clb</i>		7.4	8.0	6.9	1.3	
50	45	ヨウブ	<i>Clb</i>		6.8	7.2	6.0	1.3	
51	46	ブナ	<i>Fac</i>		62.3	63.9	20.0	1.3	
52	47	ツガ	<i>Tss</i>		27.9	28.6	13.5	1.3	
53	48	イヌブナ	<i>Faj</i>		11.9	11.9	12.6	1.3	
54	49	ハウソク	<i>Sto</i>		8.0	8.0	7.9	1.3	
55	50	ヨウブ	<i>Clb</i>		10.2	10.5	8.3	1.3	

**Quadrat number : 0807**

札色 : 黄 (Tag color : Yellow)

札番号 TNS	株番号 SN	樹種 Japanese name	略号 AB	Stem diameter (cm)		Height (m)		測定高 MH	備 Remarks
				1999/11	2004/10	1999/1			
56	51	リュウブ	<i>Clb</i>	6.2	枯れ(D)	4.9	1.3	斜め(SL)	
57	52	ツガ	<i>Tss</i>	8.1	8.5	5.2	1.3		
58	53	コハウチワカエデ	<i>Acsi</i>	9.2	9.6	8.8	1.5		
59	54	リュウブ	<i>Clb</i>	10.9	11.6	12.2	1.3		
60	55	リュウブ	<i>Clb</i>	7.6	8.0	6.4	1.3		
61	56	コミネカエデ	<i>Acmi</i>	24.7	26.7	14.0	1.3		
62	57	ツガ	<i>Tss</i>	63.0	66.2	27.0	1.3		
63	58	コハウチワカエデ	<i>Acsi</i>	5.9	6.4	5.9	1.3		
64	59	コハウチワカエデ	<i>Acsi</i>	5.8	6.0	6.8	1.3		
65	60	ツガ	<i>Tss</i>	23.2	23.5	14.1	1.3		
66	61	アラケアオダモ	<i>Frl</i>	9.8	10.0	9.7	1.3		
67	62	ブナ	<i>Fac</i>	51.6	51.7	19.0	1.3	半枯れ(WT)	
68	63	ツガ	<i>Tss</i>	74.6	77.4	18.0	1.3	空洞(SWC)、幹折れ(SBM)	
69	64	アカシデ	<i>Cal</i>	5.6	5.8	6.6	1.3		
70	65	イヌシデ	<i>Cat</i>	6.0	6.6	6.9	1.3		
71	66	ウリハダカエデ	<i>Acr</i>	7.5	8.5	8.5	1.3		
72	67	アカシデ	<i>Cal</i>	4.4	4.4	5.3	1.3		
73	68	リュウブ	<i>Clb</i>	7.2	8.0	7.1	1.3		
74	69	ツガ	<i>Tss</i>	43.3	44.1	22.0	1.3		
75	70	ツガ	<i>Tss</i>	51.5	54.5	23.0	1.3		
76	71	コハウチワカエデ	<i>Acsi</i>	4.6	4.9	5.2	1.3		
77	72	イヌブナ	<i>Faj</i>	9.0	9.4	6.4	1.3		
78	73	リュウブ	<i>Clb</i>	進界木(IT)	5.3	5.0	1.3		

**Quadrat number : 0806**

札色 : 赤 (Tag color : Red)

札番号 TNS	株番号 SN	樹種 Japanese name	略号 AB	Stem diameter (cm)		Height (m)		測定高 MH	備 Remarks
				1999/11	2004/10	1999/1			
1	1	ツガ	<i>Tss</i>	25.1	25.0	15.3	1.3		
2	2	コハウチワカエデ	<i>Acsi</i>	5.4	5.3	7.5	1.3		
3	3	コハウチワカエデ	<i>Acsi</i>	9.1	9.2	9.1	1.3		
4	4	アツバキ	<i>Mem</i>	4.9	5.0	4.8	1.3		
5	5	ヒナウチワカエデ	<i>Act</i>	11.7	12.1	9.3	1.3		
6	6	ブナ	<i>Fac</i>	5.1	5.1	4.9	1.3		
7	7	ヒナウチワカエデ	<i>Act</i>	6.4	6.7	4.4	1.3		
8	8	ブナ	<i>Fac</i>	24.8	25.6	15.0	1.3		
9	9	アツバキ	<i>Mem</i>	9.3	9.6	9.3	1.3		
10	10	コハウチワカエデ	<i>Acsi</i>	4.6	4.7	5.4	1.3		
11	11	イヌブナ	<i>Faj</i>	6.5	6.5	7.0	1.3		
12	11	イヌブナ	<i>Faj</i>	25.4	25.9	17.0	1.1		
13	11	イヌブナ	<i>Faj</i>	6.5	6.8	7.5	1.3		
14	11	イヌブナ	<i>Faj</i>	27.9	28.4	17.0	1.3		
15	12	イヌブナ	<i>Faj</i>	30.5	32.0	18.0	1.3		
16	12	イヌブナ	<i>Faj</i>	14.5	15.0	14.4	1.3		
17	12	イヌブナ	<i>Faj</i>	6.0	6.4	8.2	1.3		
18	12	イヌブナ	<i>Faj</i>	6.5	6.7	9.1	1.3		
19	12	イヌブナ	<i>Faj</i>	48.6	50.0	19.0	1.3		
20	12	イヌブナ	<i>Faj</i>	5.2	5.9	4.7	1.3		
21	13	イヌブナ	<i>Faj</i>	9.9	10.3	7.6	1.3		
22	13	イヌブナ	<i>Faj</i>	7.4	7.9	6.0	1.3		
23	13	イヌブナ	<i>Faj</i>	46.5	46.5	20.0	1.3	幹折れ(SBM)	
24	13	イヌブナ	<i>Faj</i>	5.1	5.8	4.1	1.3		
25	14	コハウチワカエデ	<i>Acsi</i>	5.8	6.0	5.8	1.3		
26	15	コハウチワカエデ	<i>Acsi</i>	7.0	7.6	6.2	1.3		
27	16	ツガ	<i>Tss</i>	71.7	73.4	15.5	1.3		
28	17	コハウチワカエデ	<i>Acsi</i>	6.0	6.0	5.1	1.3		
29	18	ナツツバキ	<i>Spc</i>	5.3	5.4	6.2	1.3		
30	19	コハウチワカエデ	<i>Acsi</i>	7.4	7.5	8.5	1.3		
31	20	イヌブナ	<i>Faj</i>	27.8	27.9	17.0	1.3		
32	20	イヌブナ	<i>Faj</i>	4.5	枯れ(D)	5.1	1.3		
33	20	イヌブナ	<i>Faj</i>	6.4	枯れ(D)	6.8	1.4		
34	20	イヌブナ	<i>Faj</i>	8.3	8.4	7.8	1.3		
35	20	イヌブナ	<i>Faj</i>	5.8	枯れ(D)	6.0	1.3		
36	21	リュウブ	<i>Clb</i>	5.8	5.8	7.4	1.4		
37	22	ウリハダカエデ	<i>Acr</i>	5.1	5.0	6.2	1.3		
38	23	オオモシ	<i>Acam</i>	6.4	6.3	8.3	1.3		
39	24	ヒナウチワカエデ	<i>Act</i>	12.0	12.0	8.4	1.3		
40	25	モミ	<i>Abf</i>	52.3	53.8	21.0	1.3		
41	26	ナツツバキ	<i>Spc</i>	7.9	7.9	8.2	1.3		
42	27	イヌブナ	<i>Faj</i>	38.5	40.2	20.0	1.3		
43	27	イヌブナ	<i>Faj</i>	6.0	6.1	5.9	1.3		
44	27	イヌブナ	<i>Faj</i>	40.6	40.5	19.0	1.3		
45	28	コハウチワカエデ	<i>Acsi</i>	7.0	7.2	8.1	1.3		

Quadrat number : 0806

札色 : 赤 (Tag color : Red)

札番号 TNS	株番号 SN	樹種 Japanese name	略号 AB	Stem diameter (cm)		Height (m)	測定高 MH	備 Remarks
				1999/11	2004/10	1999/1		
46	29	ハウンホク	<i>Sto</i>	7.1	7.2	7.8	1.3	
47	30	ツガ	<i>Tss</i>	31.9	32.3	15.0	1.5	
48	30	ツガ	<i>Tss</i>	82.9	84.7	24.0	1.5	
49	31	ブナ	<i>Fac</i>	61.5	63.5	24.0	1.3	
50	32	ナツツバキ	<i>Spc</i>	6.5	6.5	6.1	1.3	
51	33	ツガ	<i>Tss</i>	枯れ(D)[7.7]	枯れ(D)	枯れ(D)[4.1]	1.3	
52	34	イヌブナ	<i>Faj</i>	10.8	11.3	10.1	1.3	
53	34	イヌブナ	<i>Faj</i>	19.6	20.0	16.0	1.3	
54	35	ウラジロモミ	<i>Abh</i>	13.7	14.6	8.4	1.3	
55	36	ウラジロモミ	<i>Abh</i>	8.2	9.1	5.5	1.3	
56	37	マルハアオグモ	<i>Frs</i>	6.7	7.6	9.0	1.3	
57	38	オオウラジロノキ	<i>Mts</i>	5.4	5.4	4.8	1.3	
58	39	コハウチワカエデ	<i>Acsi</i>	5.7	5.9	6.1	1.3	
59	40	ヨウブ	<i>Clb</i>	6.0	6.0	7.4	1.3	
60	41	アオハダ	<i>Ilm</i>	5.0	枯れ(D)	4.4	1.3	
61	42	ナツツバキ	<i>Spc</i>	4.9	5.0	6.1	1.4	
62	42	ナツツバキ	<i>Spc</i>	7.5	7.5	7.7	1.3	
63	43	ナツツバキ	<i>Spc</i>	4.7	4.8	4.6	1.3	
64	44	ナツツバキ	<i>Spc</i>	4.1	4.1	5.0	1.3	
65	45	ウリハダカエデ	<i>Acr</i>	21.3	22.0	17.0	1.3	
66	46	イヌブナ	<i>Faj</i>	5.1	5.1	5.9	1.3	
67	46	イヌブナ	<i>Faj</i>	12.8	13.1	10.1	1.3	
68	46	イヌブナ	<i>Faj</i>	6.1	6.8	6.5	1.3	
69	46	イヌブナ	<i>Faj</i>	10.6	10.9	7.5	1.3	
70	46	イヌブナ	<i>Faj</i>	4.5	5.1	5.0	1.4	
71	47	イヌブナ	<i>Faj</i>	枯れ(D)[21.9]	枯れ(D)	枯れ(D)[3.1]	1.3	
72	47	イヌブナ	<i>Faj</i>	18.7	18.9	15.2	1.3	
73	48	ブナ	<i>Fac</i>	17.3	18.4	15.5	1.3	
74	49	コハウチワカエデ	<i>Acsi</i>	6.3	6.3	6.9	1.3	
75	50	イヌブナ	<i>Faj</i>	17.0	16.9	13.6	1.3	
76	50	イヌブナ	<i>Faj</i>	枯れ(D)[9.4]	枯れ(D)	枯れ(D)[4.7]	1.3	
77	50	イヌブナ	<i>Faj</i>	23.4	24.6	16.0	1.3	
78	50	イヌブナ	<i>Faj</i>	21.0	22.0	17.0	1.3	
79	50	イヌブナ	<i>Faj</i>	23.0	24.1	14.8	1.3	
80	11	イヌブナ	<i>Faj</i>	11.8	12.1	10.1	1.3	No.14と癒合(TF)
81	13	イヌブナ	<i>Faj</i>	14.6	15.0	14.0	1.3	No.23と癒合(TF)

Quadrat number : 0805

札色 : 黄 (Tag color : Yellow)

札番号 TNS	株番号 SN	樹種 Japanese name	略号 AB	Stem diameter (cm)		Height (m)	測定高 MH	備 Remarks
				1999/11	2004/10	1999/1		
1	1	ヒナウチワカエデ	<i>Act</i>	12.8	12.9	8.0	1.3	
2	2	オオモミジ	<i>Acam</i>	7.9	7.9	8.1	1.3	
3	3	ウラミズサクラ	<i>Prg</i>	23.7	24.1	14.6	1.3	
4	4	ワカヤマ	<i>Sch</i>	7.2	7.8	18.0	1.3	No.007に絡む(TW)
5	5	イヌブナ	<i>Faj</i>	4.6	4.9	6.6	1.3	
6	5	イヌブナ	<i>Faj</i>	40.0	40.2	20.0	1.3	
7	5	イヌブナ	<i>Faj</i>	45.0	45.2	18.0	1.3	
8	5	イヌブナ	<i>Faj</i>	20.7	21.3	14.0	1.3	
9	5	イヌブナ	<i>Faj</i>	17.4	17.7	13.7	1.3	
10	5	イヌブナ	<i>Faj</i>	4.8	5.3	4.8	1.3	
11	6	ナツツバキ	<i>Spc</i>	11.6	12.0	11.3	1.3	
12	7	ブナ	<i>Fac</i>	12.0	12.0	11.2	1.3	斜め(SL)
13	8	ハウンホク	<i>Sto</i>	5.1	枯れ(D)	7.1	1.3	
14	9	イヌブナ	<i>Faj</i>	8.2	8.1	4.1	1.3	半枯れ(WT)、幹折れ(SBM)
15	10	オオモミジ	<i>Acam</i>	11.6	12.5	13.2	1.3	
16	11	アオハダ	<i>Ilm</i>	5.5	5.8	5.6	1.3	
17	12	イヌブナ	<i>Faj</i>	5.2	5.5	5.7	1.3	
18	13	アラゲアオグモ	<i>Frl</i>	7.8	枯れ(D)	5.8	1.3	先折れ(TB)
19	14	ツガ	<i>Tss</i>	13.5	14.7	9.4	1.3	
20	15	ヒナウチワカエデ	<i>Act</i>	6.2	6.5	5.3	1.3	
21	16	コハウチワカエデ	<i>Acsi</i>	6.6	6.6	7.2	1.3	
22	17	ヒナウチワカエデ	<i>Act</i>	7.2	7.9	7.1	1.3	
23	18	ヒナウチワカエデ	<i>Act</i>	4.8	4.7	4.1	1.3	
24	19	ヨウブ	<i>Clb</i>	枯れ(D)[5.5]	枯れ(D)	枯れ(D)[6.5]	1.3	
25	20	シラカネツル	<i>Aar</i>	5.7	7.0	21.0	1.3	0806-040に絡む(TW)
26	21	ツルウメモドキ	<i>Ceo</i>	4.5	5.3	21.0	1.3	0806-040に絡む(TW)
27	22	ヒナウチワカエデ	<i>Act</i>	14.2	14.5	12.4	1.3	斜め(SL)
28	23	ヒナウチワカエデ	<i>Acj</i>	4.9	5.5	3.5	1.3	
29	24	イヌブナ	<i>Faj</i>	6.5	6.5	6.9	1.3	
30	24	イヌブナ	<i>Faj</i>	7.9	8.0	10.6	1.3	

**Quadrat number : 0805**

札色 : 黄 (Tag color : Yellow)

札番号 TNS	株番号 SN	樹種 Japanese name	略号 AB	Stem diameter (cm)		Height (m)		測定高 MH	備 Remarks
				1999/11	2004/11	1999/1			
31	24	イヌブナ	<i>Faj</i>	20.6	21.6	16.0	1.4		
32	24	イヌブナ	<i>Faj</i>	31.5	枯れ(D)	8.0	1.3	幹折れ(SBM)	
33	24	イヌブナ	<i>Faj</i>	8.7	9.6	8.0	1.3		
34	25	イヌブナ	<i>Faj</i>	17.7	18.5	13.1	1.3	先折れ(TB)	
35	26	モミ	<i>Abf</i>	12.4	14.0	4.9	1.3		
36	27	イヌシデ	<i>Cat</i>	21.8	23.5	13.0	1.1		
37	28	ブナ	<i>Fac</i>	93.7	94.8	24.0	1.3		
38	29	アラゲアオダモ	<i>Frl</i>	18.2	18.6	12.1	1.3		
39	29	アラゲアオダモ	<i>Frl</i>	10.8	11.5	11.4	1.3		
40	30	ナツツバキ	<i>Spc</i>	23.2	24.1	15.3	1.3		
41	31	オオモミジ	<i>Acam</i>	8.0	8.6	8.1	1.3		
42	32	ヨウブ	<i>Clb</i>	12.2	12.5	6.9	0.8		
43	32	ヨウブ	<i>Clb</i>	12.2	13.0	8.5	1.3		
44	33	ヒナウチリカエデ	<i>Act</i>	6.8	6.9	5.6	1.3		
45	34	オオモミジ	<i>Acam</i>	12.2	12.3	8.9	1.3		
46	35	オオモミジ	<i>Acam</i>	16.2	16.9	12.4	1.3		
47	36	アラゲアオダモ	<i>Frl</i>	5.8	6.0	6.6	1.3		
48	37	ヒナウチリカエデ	<i>Act</i>	8.3	8.1	6.5	1.3		
49	38	アラゲアオダモ	<i>Frl</i>	16.0	枯れ(D)	11.4	1.3		
50	39	アラゲアオダモ	<i>Frl</i>	14.6	14.8	12.9	1.3		
51	40	ブナ	<i>Fac</i>	5.5	5.7	6.0	1.3		
52	41	ヨウブ	<i>Clb</i>	8.0	8.3	6.1	1.3		
53	42	ツカ	<i>Tss</i>	68.5	71.2	24.0	1.3		
54	43	イヌシデ	<i>Cat</i>	21.8	21.8	12.1	1.3		
55	44	ナツツバキ	<i>Spc</i>	5.5	5.4	6.5	1.3		
56	45	コシアブラ	<i>Asc</i>	15.3	15.5	14.4	1.3		
57	46	イヌブナ	<i>Faj</i>	5.1	5.0	6.6	1.3		
58	47	アカシデ	<i>Cal</i>	7.2	7.5	7.7	1.3		
59	48	ハウクンボク	<i>Sto</i>	7.0	7.1	9.8	1.3		
60	49	ブナ	<i>Fac</i>	7.2	7.3	7.9	1.3		
61	50	イヌブナ	<i>Faj</i>	9.5	9.5	8.0	1.3		
62	50	イヌブナ	<i>Faj</i>	7.0	7.0	6.9	1.3		
63	50	イヌブナ	<i>Faj</i>	33.3	34.3	23.0	1.3		
64	50	イヌブナ	<i>Faj</i>	40.6	40.6	16.0	1.3	先折れ(TB)	
65	50	イヌブナ	<i>Faj</i>	31.2	33.2	20.0	1.3		
66	51	オオモミジ	<i>Acam</i>	11.0	11.2	12.6	1.3		
67	52	イヌブナ	<i>Faj</i>	34.8	36.5	18.0	1.3		
68	52	イヌブナ	<i>Faj</i>	20.6	22.8	16.5	1.3		
69	52	イヌブナ	<i>Faj</i>	4.5	5.3	4.9	1.3		
70	53	ヨウブ	<i>Clb</i>	5.9	5.9	6.1	1.3		
71	54	ヨウブ	<i>Clb</i>	5.4	5.5	7.0	1.3		
72	55	ウラゲエンコウカエデ	<i>Acme</i>	7.0	7.5	5.6	1.1		
73	56	イヌブナ	<i>Faj</i>	11.6	11.9	8.2	1.3		
74	56	イヌブナ	<i>Faj</i>	35.5	37.4	18.0	1.1		
75	57	ヨウブ	<i>Clb</i>	4.9	枯れ(D)	4.7	1.3	先折れ(TB)	
76	58	ミツハツツジ	<i>Rhd</i>	6.5	6.7	4.8	1.3		
77	58	ミツハツツジ	<i>Rhd</i>	5.1	5.3	4.6	1.3		
78	59	イヌブナ	<i>Faj</i>	7.8	7.8	9.8	1.3		
79	60	イヌブナ	<i>Faj</i>	26.7	26.6	16.0	1.3		
80	60	イヌブナ	<i>Faj</i>	14.2	13.9	15.5	1.3		
81	61	イヌブナ	<i>Faj</i>	28.3	29.4	18.0	1.3		
82	61	イヌブナ	<i>Faj</i>	7.1	7.6	9.1	1.3		
83	61	イヌブナ	<i>Faj</i>	26.6	枯れ(D)	10.5	1.3		
84	61	イヌブナ	<i>Faj</i>	25.1	26.8	16.5	1.3		
85	61	イヌブナ	<i>Faj</i>	17.5	17.0	14.6	1.3		
86	62	アセビ	<i>Pja</i>	13.0	12.8	5.3	1.3		
87	62	アセビ	<i>Pja</i>	7.6	7.8	5.3	1.3		
88	62	アセビ	<i>Pja</i>	14.6	14.8	6.0	1.3		
89	63	ヨウブ	<i>Clb</i>	9.6	9.6	7.5	1.3		
90	50	イヌブナ	<i>Faj</i>	進界木(IT)	5.3	5.5	1.3		
91	61	イヌブナ	<i>Faj</i>	進界木(IT)	4.7	5.0	1.3		

**Quadrat number : 0804**

札色 : 赤 (Tag color : Red)

札番号 TNS	株番号 SN	樹種 Japanese name	略号 AB	Stem diameter (cm)		Height (m)		測定高 MH	備 Remarks
				1999/11	2004/11	1999/1			
1	1	ハウチリカエデ	<i>Acf</i>	11.6	11.6	10.4	1.3		
2	2	アカシデ	<i>Cal</i>	6.0	6.0	7.3	1.3		
3	3	ハウチリカエデ	<i>Acf</i>	8.4	8.4	7.6	1.3		
4	4	アラゲアオダモ	<i>Frl</i>	11.6	12.6	12.5	1.3		
5	5	ムラサキキジブ	<i>Car</i>	枯れ(D)[4.8]	枯れ(D)	枯れ(D)[3.5]	1.3	先折れ(TB)	



Quadrat number : 0804

札色 : 赤 (Tag color : Red)

札番号 TNS	株番号 SN	樹種 Japanese name	略号 AB	Stem diameter (cm)		Height (m)	測定高 MH	備 Remarks
				1999/11	2004/11	1999/1		
6	6	シラクチツル	Aar	5.9	6.2	15.5	1.3	0704-009に絡む(TW)
7	7	アカシデ	Cal	10.3	11.0	12.3	1.3	
8	8	オオモシジ	Acam	8.3	8.5	8.6	1.3	
9	9	ブナ	Fac	19.6	20.6	16.0	1.3	
10	10	ブナ	Fac	36.9	38.4	17.5	1.3	
11	11	ブナ	Fac	11.4	11.4	14.2	1.3	
12	12	ツガ	Tss	6.5	6.8	3.7	1.1	
13	13	アセビ	Pja	15.6	15.7	5.9	1.1	
14	14	ウラシノロノキ	Soj	26.8	26.8	15.0	1.3	
15	15	コハウチワカエデ	Acsi	5.5	5.7	5.3	1.3	
16	16	アセビ	Pja	7.0	7.0	3.6	1.3	根倒れ(UR)
17	16	アセビ	Pja	6.1	6.7	4.1	1.3	
18	16	アセビ	Pja	5.2	5.2	3.8	1.3	
19	17	クマシデ	Caj	12.0	12.1	11.8	1.3	
20	18	コハウチワカエデ	Acsi	枯れ(D)[6.8]	枯れ(D)	枯れ(D)[6.3]	1.3	斜め(SL)
21	19	ミツバツツ	Rhd	枯れ(D)[4.9]	枯れ(D)	枯れ(D)[4.4]	1.3	斜め(SL)
22	20	コハウチワカエデ	Acsi	20.7	21.3	16.0	1.3	
23	21	オオモシジ	Acam	4.7	4.9	4.8	1.3	
24	22	アカシデ	Cal	6.6	6.6	4.8	1.3	
25	23	アカシデ	Cal	8.0	枯れ(D)	8.4	1.3	根倒れ(UR)
26	24	アセビ	Pja	6.1	6.1	2.4	0.9	
27	24	アセビ	Pja	6.8	6.8	2.9	1.3	
28	25	アカシデ	Cal	14.4	15.2	14.8	1.3	
29	26	ナツツバキ	Spc	9.3	9.2	7.2	1.3	
30	27	ブナ	Fac	57.6	59.4	24.0	1.3	
31	28	ツガ	Tss	46.5	48.0	23.0	1.3	
32	29	イヌブナ	Faj	枯れ(D)[9.0]	枯れ(D)	枯れ(D)[6.0]	1.3	先折れ(TB)
33	30	イヌシデ	Cat	18.7	19.2	16.5	1.3	
34	31	アカシデ	Cal	18.2	18.3	12.4	1.3	
35	32	ハウシホク	Sto	12.7	12.7	10.2	1.3	
36	33	アラゲアオダモ	Flr	7.1	7.1	9.1	1.3	
37	34	ツガ	Tss	枯れ(D)[20.0]	枯れ(D)	枯れ(D)[8.2]	1.3	根倒れ(UR)
38	35	イヌブナ	Faj	42.7	45.0	20.0	1.3	
39	36	ヨウブ	Clb	14.0	14.0	9.4	1.3	
40	37	ナツツバキ	Spc	6.5	枯れ(D)	7.1	1.3	
41	38	ヨウブ	Clb	15.8	16.0	9.9	1.3	
42	39	コハウチワカエデ	Acsi	6.0	枯れ(D)	5.4	1.3	元折れ(SBB)
43	40	アセビ	Pja	5.3	5.8	2.9	1.3	
44	41	コハウチワカエデ	Acsi	10.7	11.1	13.1	1.3	
45	42	クマシデ	Caj	44.2	44.6	20.0	1.3	
46	43	ブナ	Fac	37.1	38.8	20.0	1.3	
47	44	ナツツバキ	Spc	枯れ(D)[8.1]	枯れ(D)	枯れ(D)[7.2]	1.3	
48	44	ナツツバキ	Spc	17.0	17.0	12.8	1.3	
49	45	アセビ	Pja	7.8	8.3	3.5	1.3	
50	45	アセビ	Pja	5.4	6.2	3.3	1.3	
51	46	コハウチワカエデ	Acsi	4.3	4.3	6.1	1.3	
52	47	コハウチワカエデ	Acsi	15.6	5.9	13.3	1.3	
53	48	アセビ	Pja	7.0	7.3	4.7	1.3	
54	48	アセビ	Pja	5.8	6.0	3.6	1.3	
55	48	アセビ	Pja	7.6	7.7	3.9	1.2	
56	49	イヌブナ	Faj	7.0	7.5	9.0	1.3	
57	49	イヌブナ	Faj	38.2	39.2	17.5	1.3	
58	49	イヌブナ	Faj	6.4	6.7	6.6	1.3	
59	50	イヌブナ	Faj	10.3	10.5	11.4	1.3	
60	50	イヌブナ	Faj	31.6	31.8	14.2	1.3	
61	51	ツガ	Tss	57.7	59.4	22.0	1.3	
62	52	イヌブナ	Faj	5.9	5.8	7.2	1.3	
63	53	イヌブナ	Faj	36.0	35.9	18.0	1.3	空洞(SWC)
64	54	ツガ	Tss	46.6	47.8	16.0	1.3	空洞(SWC)
65	55	アカシデ	Cal	12.7	12.9	13.6	1.3	
66	56	アセビ	Pja	15.3	15.6	4.8	1.3	
67	57	ヨウブ	Clb	5.2	5.2	5.8	1.3	
68	58	ツガ	Tss	20.1	20.3	11.3	1.3	
69	59	イヌブナ	Faj	7.7	8.0	9.1	1.3	
70	59	イヌブナ	Faj	37.3	38.0	23.0	1.3	
71	59	イヌブナ	Faj	29.8	30.8	20.0	1.3	
72	59	イヌブナ	Faj	34.0	34.4	23.0	1.3	
73	59	イヌブナ	Faj	19.2	19.8	17.0	1.3	
74	60	ヨウブ	Clb	6.6	6.7	6.0	1.3	シカ剥皮食害(DD)
75	61	イヌブナ	Faj	11.8	13.4	10.6	1.3	
76	61	イヌブナ	Faj	29.3	30.1	13.6	1.3	
77	62	ヨウブ	Clb	5.6	5.6	6.1	1.3	
78	63	アラゲアオダモ	Flr	9.5	9.6	9.8	1.3	
79	64	ツガ	Tss	74.5	76.6	24.0	1.3	
80	65	アセビ	Pja	7.8	枯れ(D)	3.5	1.1	根倒れ(UR)

## Quadrat number : 0804

札色 : 赤 (Tag color : Red)

札番号 TNS	株番号 SN	樹種 Japanese name	略号 AB	Stem diameter (cm)		Height (m)	測定高 MH	備 Remarks
				1999/11	2004/11	1999/1		
81	66	アセビ	<i>Pja</i>	8.5	8.7	4.1	1.3	
82	66	アセビ	<i>Pja</i>	8.3	8.3	3.6	1.3	
83	67	ヨウブ	<i>Clb</i>	5.6	5.6	7.5	1.3	

## Quadrat number : 0803

札色 : 黄 (Tag color : Yellow)

札番号 TNS	株番号 SN	樹種 Japanese name	略号 AB	Stem diameter (cm)		Height (m)	測定高 MH	備 Remarks
				1999/11	2004/11	1999/1		
1	1	ヨウブ	<i>Clb</i>	5.9	5.9	5.7	1.3	
2	2	イヌブナ	<i>Faj</i>	4.4	4.5	6.0	1.3	
3	3	イヌブナ	<i>Faj</i>	12.2	12.2	10.5	1.3	
4	4	アセビ	<i>Pja</i>	10.0	10.3	5.4	1.3	
5	4	アセビ	<i>Pja</i>	6.6	6.7	3.2	1.3	
6	5	アセビ	<i>Pja</i>	5.3	5.5	2.7	1.3	
7	5	アセビ	<i>Pja</i>	6.6	7.2	3.0	1.3	
8	6	トウゴクミツバツツジ	<i>Rhw</i>	4.6	4.6	4.0	1.3	
9	7	ウラジロモミ	<i>Abh</i>	15.6	16.5	7.7	1.3	
10	8	ヨウブ	<i>Clb</i>	14.5	14.6	8.9	1.3	
11	8	ヨウブ	<i>Clb</i>	5.1	5.0	4.9	1.3	
12	9	ツガ	<i>Tss</i>	63.4	65.4	27.0	1.3	
13	10	アセビ	<i>Pja</i>	5.9	6.2	4.0	1.3	
14	10	アセビ	<i>Pja</i>	8.0	8.0	4.5	1.3	
15	11	アカシデ	<i>Cal</i>	9.0	9.5	8.9	1.3	
16	12	ブナ	<i>Fac</i>	63.9	65.3	24.0	1.3	
17	13	アセビ	<i>Pja</i>	8.3	8.2	5.0	1.3	
18	13	アセビ	<i>Pja</i>	6.0	6.0	4.4	1.3	
19	13	アセビ	<i>Pja</i>	6.0	6.1	3.5	1.1	
20	13	アセビ	<i>Pja</i>	14.7	14.9	5.8	0.9	
21	14	ミツバツツジ	<i>Rhd</i>	4.1	4.0	3.4	1.3	
22	15	ミツバツツジ	<i>Rhd</i>	4.6	4.5	4.9	1.3	
23	16	ヨウブ	<i>Clb</i>	6.9	7.0	7.1	1.3	
24	17	ツガ	<i>Tss</i>	8.5	8.7	6.3	1.3	
25	18	アセビ	<i>Pja</i>	6.6	6.8	3.6	1.3	
26	19	コハウチワカエデ	<i>Acsi</i>	9.3	9.3	11.1	1.2	
27	20	ヨウブ	<i>Clb</i>	12.7	13.0	9.4	1.3	
28	21	モミ	<i>Abf</i>	7.9	8.0	3.8	1.3	シカ剥皮被害(DD)
29	22	イヌブナ	<i>Faj</i>	18.4	19.5	13.4	1.3	
30	23	イヌブナ	<i>Faj</i>	8.9	8.8	6.5	1.3	
31	23	イヌブナ	<i>Faj</i>	12.0	11.9	5.6	1.3	幹折れ(SBM)
32	23	イヌブナ	<i>Faj</i>	27.2	28.1	16.0	1.3	
33	24	イヌブナ	<i>Faj</i>	10.7	10.7	10.2	1.3	
34	25	イヌブナ	<i>Faj</i>	5.9	6.3	5.0	1.3	
35	25	イヌブナ	<i>Faj</i>	6.7	枯れ(D)	7.4	1.3	幹折れ(SBM)
36	25	イヌブナ	<i>Faj</i>	42.2	44.5	17.5	1.3	
37	26	ヨウブ	<i>Clb</i>	13.1	13.2	9.8	1.3	
38	26	ヨウブ	<i>Clb</i>	5.4	5.4	6.1	1.3	
39	27	アセビ	<i>Pja</i>	15.1	15.5	6.7	1.3	
40	27	アセビ	<i>Pja</i>	13.5	13.7	5.8	1.3	
41	28	イヌブナ	<i>Faj</i>	13.8	14.4	15.8	1.3	
42	28	イヌブナ	<i>Faj</i>	14.0	13.9	10.1	1.3	
43	28	イヌブナ	<i>Faj</i>	30.7	31.2	17.0	1.3	
44	28	イヌブナ	<i>Faj</i>	7.7	7.9	6.2	1.3	
45	28	イヌブナ	<i>Faj</i>	24.2	24.6	18.0	1.3	
46	28	イヌブナ	<i>Faj</i>	26.4	27.0	16.0	1.3	
47	29	アセビ	<i>Pja</i>	11.9	11.9	5.3	1.3	
48	30	アセビ	<i>Pja</i>	枯れ(D)[4.5]	枯れ(D)	枯れ(D)[2.6]	1.3	幹折れ(SBM)
49	30	アセビ	<i>Pja</i>	14.1	14.2	6.5	1.3	
50	31	アセビ	<i>Pja</i>	5.1	5.2	3.7	1.3	
51	31	アセビ	<i>Pja</i>	6.5	6.6	4.1	1.3	
52	31	アセビ	<i>Pja</i>	9.4	9.5	4.5	1.3	
53	31	アセビ	<i>Pja</i>	8.3	8.3	6.3	1.3	
54	32	アセビ	<i>Pja</i>	17.5	17.6	6.4	1.3	幹腐れ(SD)
55	33	アラゲアオダモ	<i>Frl</i>	5.7	5.7	7.9	1.3	
56	34	トウゴクミツバツツジ	<i>Rhw</i>	6.8	枯れ(D)	5.6	1.3	
57	35	ミズナラ	<i>Quc</i>	14.4	14.5	13.9	1.3	
58	36	アカシデ	<i>Cal</i>	10.8	10.9	14.0	1.3	
59	37	アカシデ	<i>Cal</i>	8.4	8.3	10.7	1.3	
60	38	ヨウブ	<i>Clb</i>	枯れ(D)[11.5]	枯れ(D)	枯れ(D)[8.4]	1.3	
61	39	アカシデ	<i>Cal</i>	11.1	11.4	12.1	1.3	
62	40	ハウウノホク	<i>Sto</i>	6.7	6.6	9.0	1.3	
63	41	ブナ	<i>Fac</i>	62.0	62.8	23.0	1.3	
64	42	ツガ	<i>Tss</i>	32.3	33.0	15.8	1.3	
65	43	ツガ	<i>Tss</i>	41.8	42.1	15.2	1.3	

Quadrat number : 0803

札色 : 黄 (Tag color : Yellow)

札番号 TNS	株番号 SN	樹種 Japanese name	略号 AB	Stem diameter (cm)			Height (m)	測定高 MH	備 Remarks
				1999/11	2004/11	1999/1			
66	44	コハチワカエデ	<i>Acsi</i>	7.6	7.5	8.2	1.3		
67	45	ヨウブ	<i>Clb</i>	8.6	8.8	8.5	1.3		
68	45	ヨウブ	<i>Clb</i>	10.0	10.1	10.2	1.3		
69	46	ヨウブ	<i>Clb</i>	5.3	5.2	7.6	1.3		
70	47	イヌブナ	<i>Faj</i>	15.1	16.5	15.2	1.3		
71	47	イヌブナ	<i>Faj</i>	枯れ(D)[16.1]	枯れ(D)	枯れ(D)[2.7]	1.3	幹折れ(SBM)	
72	47	イヌブナ	<i>Faj</i>	9.5	9.7	8.3	1.3		
73	47	イヌブナ	<i>Faj</i>	12.5	13.2	14.1	1.3		
74	48	コミネカエデ	<i>Acmi</i>	4.8	5.0	6.7	1.3		
75	49	ヨウブ	<i>Clb</i>	4.7	4.6	5.4	1.3		
76	50	ウリハダカエデ	<i>Acr</i>	23.5	25.4	15.5	1.3		
77	51	アセビ	<i>Pja</i>	5.9	6.1	4.4	1.3		
78	51	アセビ	<i>Pja</i>	6.9	7.3	4.4	1.3		
79	51	アセビ	<i>Pja</i>	6.9	7.3	3.8	1.3		
80	51	アセビ	<i>Pja</i>	5.6	5.8	3.5	1.3		
81	52	ヨウブ	<i>Clb</i>	5.3	5.2	5.5	1.3		
82	53	ブナ	<i>Fac</i>	43.1	43.5	20.0	1.3		
83	54	ヨウブ	<i>Clb</i>	4.7	4.6	6.2	1.3		
84	55	ミスメ	<i>Beg</i>	枯れ(D)[9.6]	枯れ(D)	枯れ(D)[4.0]	1.3	幹折れ(SBM)	
85	56	ヨウブ	<i>Clb</i>	4.3	4.3	4.5	1.3		
86	57	ミスメ	<i>Beg</i>	11.2	11.6	14.6	1.3		
87	58	ウダイカンバ	<i>Bem</i>	枯れ(D)[9.4]	枯れ(D)	枯れ(D)[12.2]	1.3	幹折れ(SBM)	
88	59	アセビ	<i>Pja</i>	6.6	7.4	3.5	1.3		
89	60	ミスナラ	<i>Quc</i>	8.0	枯れ(D)	8.6	1.3	幹折れ(SBM)	
90	61	ミスナラ	<i>Quc</i>	10.9	11.1	12.1	1.3		
91	62	アカシデ	<i>Cal</i>	8.3	8.2	10.0	1.3		
92	63	イヌブナ	<i>Faj</i>	14.8	15.3	14.5	1.3		
93	63	イヌブナ	<i>Faj</i>	17.1	18.8	14.1	1.3		
94	63	イヌブナ	<i>Faj</i>	24.3	24.8	16.5	1.3		
95	63	イヌブナ	<i>Faj</i>	枯れ(D)[7.9]	枯れ(D)	枯れ(D)[1.4]	1.3	元折れ(SBB)	
96	63	イヌブナ	<i>Faj</i>	13.8	14.6	12.2	1.3		
97	63	イヌブナ	<i>Faj</i>	14.4	15.1	12.9	1.3		
98	63	イヌブナ	<i>Faj</i>	12.9	13.0	14.1	1.3		
99	64	ヨウブ	<i>Clb</i>	12.3	枯れ(D)	10.9	1.3	幹折れ(SBM)	
100	65	ヤシヤブシ	<i>Alf</i>	17.9	18.6	15.3	1.3		
101	65	ヤシヤブシ	<i>Alf</i>	枯れ(D)[11.4]	枯れ(D)	枯れ(D)[3.2]	1.3	幹折れ(SBM)	
102	66	ミスナラ	<i>Quc</i>	9.3	9.3	11.8	1.3		
103	67	アラケアノダモ	<i>Fri</i>	7.1	7.1	10.9	1.3	斜め(SL)	
104	68	ウリハダカエデ	<i>Acr</i>	18.3	18.9	15.7	1.3		
105	68	ウリハダカエデ	<i>Acr</i>	33.5	35.6	18.0	1.3		

Quadrat number : 0711

札色 : 青 (Tag color : Blue)

札番号 TNS	株番号 SN	樹種 Japanese name	略号 AB	Stem diameter (cm)			Height (m)	測定高 MH	備 Remarks
				1996/3	2000/12	2005/10	1996/6		
1	1	イヌブナ	<i>Faj</i>	5.0	5.4	5.5	6	1.3	
2	1	イヌブナ	<i>Faj</i>	5.3	5.7	6.1	6	1.3	
3	1	イヌブナ	<i>Faj</i>	27.5	28.1	28.6	17	1.3	
4	1	イヌブナ	<i>Faj</i>	6.2	6.6	6.8	6	1.3	
5	1	イヌブナ	<i>Faj</i>	32.9	34.5	35.4	18	1.3	
6	1	イヌブナ	<i>Faj</i>	18.8	19.0	19.1	14	1.3	
7	2	ヒナウチワカエデ	<i>Act</i>	4.5	4.5	4.6	5	1.3	
8	3	イヌブナ	<i>Faj</i>	41.8	42.3	42.8	14	1.3	
9	3	イヌブナ	<i>Faj</i>	5.9	6.0	6.0	4	1.3	幹折れ(SBM)
10	3	イヌブナ	<i>Faj</i>	11.2	11.3	11.4	11	1.3	
11	3	イヌブナ	<i>Faj</i>	38.2	40.3	41.4	18	1.3	
12	4	ミスギ	<i>Swc</i>	13.7	15.2	16.0	12	1.3	
13	5	アオハダ	<i>Ilm</i>	7.0	7.1	枯れ(D)	10	1.3	
14	6	コハチワカエデ	<i>Acsi</i>	21.4	21.6	21.7	19	1.3	
15	7	アツキ	<i>Mem</i>	10.4	10.5	10.5	10	1.3	
16	8	サウシバ	<i>Cac</i>	13.5	14.0	13.8	13	1.3	
17	8	サウシバ	<i>Cac</i>	10.2	10.3	10.3	10	1.3	
18	9	ツカ	<i>Tss</i>	枯れ(D)[8.8]	枯れ(D)	枯れ(D)	枯れ(D)[4]	1.3	
19	10	ミスギ	<i>Swc</i>	25.0	26.7	27.9	21	1.3	
20	11	ブナ	<i>Fac</i>	43.6	46.5	48.5	24	1.3	
21	12	ミスギ	<i>Swc</i>	13.1	14.0	14.1	16	1.3	
22	13	モミ	<i>Abf</i>	21.1	22.0	22.3	10	1.3	先折れ(TB)
23	14	ハウチワカエデ	<i>Aej</i>	枯れ(D)[5.8]	枯れ(D)	枯れ(D)	枯れ(D)[5]	1.3	
24	14	ハウチワカエデ	<i>Aej</i>	10.3	10.3	10.3	12	1.3	
25	14	ハウチワカエデ	<i>Aej</i>	14.5	14.5	14.4	12	1.3	
26	15	ツカ	<i>Tss</i>	40.2	40.3	40.6	16	1.3	
27	16	イヌブナ	<i>Faj</i>	11.8	12.1	12.0	12	1.3	
28	16	イヌブナ	<i>Faj</i>	4.8	5.3	5.8	5	1.2	
29	16	イヌブナ	<i>Faj</i>	36.2	36.8	37.1	16	1.3	
30	17	イヌブナ	<i>Faj</i>	7.3	7.5	枯れ(D)	7	1.3	

## Quadrat number : 0711

札色 : 青 (Tag color : Blue)

札番号 TNS	株番号 SN	樹種 Japanese name	略号 AB	Stem diameter (cm)			Height (m)	測定高 MH	備 Remarks
				1996/3	2000/12	2005/10	1996/6		
31	17	イヌブナ	<i>Faj</i>	42.1	42.9	43.5	16	1.3	
32	17	イヌブナ	<i>Faj</i>	16.7	17.1	17.5	17	1.3	
33	17	イヌブナ	<i>Faj</i>	5.8	6.6	6.3	6	1.3	
34	18	ツガ	<i>Tsg</i>	40.8	42.3	43.8	20	1.3	
35	19	ヒナウチワカエデ	<i>Act</i>	6.8	6.9	7.0	4	1.3	
36	20	アカシデ	<i>Cal</i>	6.1	6.5	6.8	8	1.3	
37	21	イヌブナ	<i>Faj</i>	21.7	22.0	22.1	19	1.3	
38	21	イヌブナ	<i>Faj</i>	32.0		枯れ(D)	18	1.3	
39	21	イヌブナ	<i>Faj</i>	5.0	5.4	5.5	8	1.3	
40	22	ナツツバキ	<i>Spc</i>	枯れ(D)[8.2]	枯れ(D)	枯れ(D)	枯れ(D)[8]	1.3	
41	23	リウブ	<i>Clb</i>	6.0	6.5	6.4	7	1.3	
42	24	ウチワカエデ	<i>Acr</i>	17.8	20.5	23.1	18	1.3	
43	25	ウチワカエデ	<i>Acr</i>	15.7	16.7	17.5	15	1.3	
44	26	モミ	<i>Abf</i>	16.0	16.2	16.3	9	1.3	

## Quadrat number : 0710

札色 : 緑 (Tag color : Green)

札番号 TNS	株番号 SN	樹種 Japanese name	略号 AB	Stem diameter (cm)			Height (m)	測定高 MH	備 Remarks
				1996/1	2000/11	2005/10	1996/6		
1	1	イヌブナ	<i>Faj</i>	9.3	9.6	9.7	8.3	1.3	
2	1	イヌブナ	<i>Faj</i>	18.2	19.3	19.9	17.9	1.3	
3	1	イヌブナ	<i>Faj</i>	8.9	9.5	9.8	7.2	1.3	
4	1	イヌブナ	<i>Faj</i>	66.7	68.2	68.6	18.2	1.3	
5	1	イヌブナ	<i>Faj</i>	6.4	6.7	6.8	6.2	1.3	
6	1	イヌブナ	<i>Faj</i>	29.8	32.4	33.2	18.0	1.3	
7	2	モミ	<i>Abf</i>	27.8	28.8	29.8	16.2	1.3	
8	2	モミ	<i>Abf</i>	枯れ(D)[17.4]	枯れ(D)	枯れ(D)	枯れ(D)[7.0]	1.3	
9	3	リウブ	<i>Clb</i>	7.5	7.7	7.8	6.4	1.3	
10	3	リウブ	<i>Clb</i>	9.2	9.4	9.6	8.1	1.3	
11	3	リウブ	<i>Clb</i>	4.0	4.3	4.5	5.2	1.3	
12	4	コハウチワカエデ	<i>Acsi</i>	16.6	16.9	17.0	13.2	1.3	
13	5	イヌブナ	<i>Faj</i>	8.0	8.2	10.5	8.0	1.5	
14	6	アセビ	<i>Pja</i>	5.4	6.1	6.6	3.5	1.3	
15	6	アセビ	<i>Pja</i>	8.7	9.5	10.1	4.8	1.3	
16	7	コハウチワカエデ	<i>Acsi</i>	枯れ(D)[6.0]	枯れ(D)	枯れ(D)	枯れ(D)[6.0]	1.3	
17	8	アカシデ	<i>Cal</i>	7.3	8.3	9.1	7.8	1.3	
18	9	ウラジロノキ	<i>Soj</i>	8.5	8.8	8.8	8.2	1.3	
19	10	アオハダ	<i>Ilm</i>	24.2	24.5	24.6	13.1	1.3	
20	10	アオハダ	<i>Ilm</i>	8.0	8.2	8.3	7.0	1.3	
21	10	アオハダ	<i>Ilm</i>	12.0	12.3	枯れ(D)	6.0	1.3	
22	11	アセビ	<i>Pja</i>	11.0	11.5	12.2	6.2	1.3	
23	11	アセビ	<i>Pja</i>	7.4	8.0	8.6	3.1	1.3	
24	12	イヌブナ	<i>Faj</i>	29.4	30.3	30.7	22.0	1.3	
25	12	イヌブナ	<i>Faj</i>	枯れ(D)[6.5]	枯れ(D)	枯れ(D)	枯れ(D)[6.1]	1.3	
26	12	イヌブナ	<i>Faj</i>	10.1	11.0	11.8	9.6	1.3	
27	12	イヌブナ	<i>Faj</i>	48.0	49.1	50.7	22.8	1.3	
28	13	リウブ	<i>Clb</i>	4.8	4.8	枯れ(D)	5.6	1.3	
29	14	イヌブナ	<i>Faj</i>	30.4	31.2	31.7	21.2	1.3	
30	14	イヌブナ	<i>Faj</i>	14.7	15.4	15.8	16.0	1.3	
31	14	イヌブナ	<i>Faj</i>	31.3	32.6	32.6	21.9	1.3	
32	14	イヌブナ	<i>Faj</i>	11.4	11.6	11.6	15.0	1.3	
33	15	リウブ	<i>Clb</i>	枯れ(D)[11.2]	枯れ(D)	枯れ(D)	枯れ(D)[9.0]	1.3	
34	16	ハウチワカエデ	<i>Acj</i>	7.4	7.5	7.5	7.1	1.3	
35	17	イヌブナ	<i>Faj</i>	6.7	7.8	8.6	5.5	1.3	
36	17	イヌブナ	<i>Faj</i>	47.9	50.0	51.0	19.5	1.3	
37	17	イヌブナ	<i>Faj</i>	4.2	5.2	枯れ(D)	4.0	1.3	
38	17	イヌブナ	<i>Faj</i>	38.8	40.0	40.2	16.0	1.3	
39	17	イヌブナ	<i>Faj</i>	7.2	7.7	8.2	6.0	1.3	
40	17	イヌブナ	<i>Faj</i>	18.7	18.9	19.0	11.7	1.3	
41	18	モミ	<i>Abf</i>	13.7	14.9	15.0	9.0	1.3	
42	19	ツガ	<i>Tsg</i>	41.2	42.3	43.2	21.8	1.3	
43	20	アセビ	<i>Pja</i>	6.0	6.9	7.4	3.8	1.3	
44	21	アセビ	<i>Pja</i>	4.1	4.8	5.2	3.0	1.3	
45	22	アカシデ	<i>Cal</i>	21.9	22.1	22.2	14.0	1.3	
46	23	オオヤマザクラ	<i>Prs</i>	52.0	55.1	56.2	19.2	1.3	
47	24	アセビ	<i>Pja</i>	12.0	12.1	12.7	8.0	1.3	
48	24	アセビ	<i>Pja</i>	16.5	17.2	17.2	6.2	1.3	
49	25	イヌブナ	<i>Faj</i>	6.3	7.0	7.1	8.0	1.3	
50	25	イヌブナ	<i>Faj</i>	9.7	10.4	10.6	10.2	1.3	
51	25	イヌブナ	<i>Faj</i>	38.4	38.9	39.4	20.8	1.3	
52	25	イヌブナ	<i>Faj</i>	12.7	13.6	13.8	12.7	1.3	
53	25	イヌブナ	<i>Faj</i>	8.3	8.5	9.0	8.6	1.3	
54	25	イヌブナ	<i>Faj</i>	50.7	51.8	52.4	19.0	1.3	
55	25	イヌブナ	<i>Faj</i>	8.3	8.6	9.0	10.8	1.3	

**Quadrat number : 0710**

札色 : 緑 (Tag color : Green)

札番号 TNS	株番号 SN	樹種 Japanese name	略号 AB	Stem diameter (cm)			Height (m)	測定高 MH	備 Remarks
				1996/1	2000/11	2005/10	1996/6		
56	26	アセビ	<i>Pja</i>	9.7	9.9	枯れ(D)	4.0	1.3	
57	26	アセビ	<i>Pja</i>	4.5	5.0	5.0	3.0	1.3	
58	26	アセビ	<i>Pja</i>	6.9	7.8	8.6	4.2	1.3	
59	27	ハウチワカエデ	<i>Acj</i>	5.0	5.2	5.4	7.8	1.3	
60	28	イヌブナ	<i>Faj</i>	31.2	33.1	33.5	19.2	1.3	
61	28	イヌブナ	<i>Faj</i>	11.8	12.7	13.2	13.3	1.3	
62	29	ツカ	<i>Tss</i>	6.8	6.9	7.1	4.5	1.3	
63	30	アセビ	<i>Pja</i>	枯れ(D)[8.6]	枯れ(D)	枯れ(D)	枯れ(D)[3.5]	1.3	
64	31	ヨウブ	<i>Clb</i>	枯れ(D)[5.4]	枯れ(D)	枯れ(D)	枯れ(D)[5.0]	1.3	
65	32	イヌブナ	<i>Faj</i>	10.7	10.8	11.0	6.1	1.3	
66	32	イヌブナ	<i>Faj</i>	39.5	40.6	41.1	21.3	1.3	
67	32	イヌブナ	<i>Faj</i>	5.9	6.6	7.0	5.9	1.3	
68	32	イヌブナ	<i>Faj</i>	26.0	26.5	27.2	15.3	1.3	
69	32	イヌブナ	<i>Faj</i>	4.4	4.9	5.1	4.5	1.3	
70	33	コハウチワカエデ	<i>Acsi</i>	35.0	35.6	36.0	20.5	1.3	
71	34	アセビ	<i>Pja</i>	6.9	7.7	7.8	3.5	1.3	
72	35	ヨウブ	<i>Clb</i>	7.3	7.8	7.9	10.8	1.3	
73	36	イヌブナ	<i>Faj</i>	7.3	7.5	7.6	10.0	1.3	
74	37	イヌブナ	<i>Faj</i>	7.4	7.5	7.5	9.5	1.3	
75	38	イヌブナ	<i>Faj</i>	7.1	7.6	8.0	6.5	1.3	
76	38	イヌブナ	<i>Faj</i>	37.0	38.0	38.3	19.0	1.3	
77	38	イヌブナ	<i>Faj</i>	41.1	43.7	43.9	17.6	1.3	幹折れ(SBM)
78	38	イヌブナ	<i>Faj</i>	40.8	41.9	43.1	14.4	1.3	
79	38	イヌブナ	<i>Faj</i>	46.5	47.7	48.5	18.8	1.3	
80	38	イヌブナ	<i>Faj</i>	6.1	6.3	6.3	3.0	1.3	先枯れ(TW)
81	39	アセビ	<i>Pja</i>	4.4	4.8	4.8	2.9	1.3	
82	39	アセビ	<i>Pja</i>	5.8	6.4	6.8	3.8	1.3	
83	40	モミ	<i>Abf</i>	32.8	34.8	37.5	18.7	1.3	
84	41	ツカ	<i>Tss</i>	33.0	33.4	33.8	11.8	1.3	
85	42	イヌブナ	<i>Faj</i>	33.0	34.5	34.1	15.7	1.4	
86	42	イヌブナ	<i>Faj</i>	15.0	15.6	16.1	15.0	1.3	
87	42	イヌブナ	<i>Faj</i>	6.2	枯れ(D)	枯れ(D)	6.0	1.3	
88	42	イヌブナ	<i>Faj</i>	8.0	8.0	8.1	8.5	1.3	
89	42	イヌブナ	<i>Faj</i>	3.8	4.0	4.4	4.1	1.3	
90	25	イヌブナ	<i>Faj</i>	進界木(IT)	5.1	5.5	5.6	1.3	
91	12	イヌブナ	<i>Faj</i>	進界木(IT)	5.0	5.8	4.0	1.3	
92	12	イヌブナ	<i>Faj</i>	進界木(IT)	4.5	4.6	2.5	1.3	
93	43	ヨウブ	<i>Clb</i>	進界木(IT)	4.6	4.8	3.5	1.3	
94	44	アセビ	<i>Pja</i>	進界木(IT)	5.2	6.1	3.0	1.3	
95	45	アセビ	<i>Pja</i>	進界木(IT)	5.2	6.5	2.5	1.3	
96	46	アセビ	<i>Pja</i>	進界木(IT)	進界木(IT)	5.2	3.0	1.3	
97	47	アセビ	<i>Pja</i>	進界木(IT)	進界木(IT)	5.5	3.5	1.3	
98	48	アセビ	<i>Pja</i>	進界木(IT)	進界木(IT)	5.4	3.0	1.3	

**Quadrat number : 0709**

札色 : 青 (Tag color : Blue)

札番号 TNS	株番号 SN	樹種 Japanese name	略号 AB	Stem diameter (cm)			Height (m)	測定高 MH	備 Remarks
				1996/2	1999/11	2004/10	1996/6		
1	1	ヨウブ	<i>Clb</i>	4.0	4.1	4.2	5.0	1.3	
2	1	ヨウブ	<i>Clb</i>	8.3	枯れ(D)	枯れ(D)	7.0	1.3	幹折れ(SBM)
3	2	イヌブナ	<i>Faj</i>	7.2	7.3	枯れ(D)	10.5	1.3	
4	3	アカシダ	<i>Cal</i>	10.0	10.1	10.1	13.0	1.3	
5	4	ヨウブ	<i>Clb</i>	5.5	5.6	5.8	6.0	1.3	
6	4	ヨウブ	<i>Clb</i>	4.4	4.5	4.7	5.0	1.3	
7	4	ヨウブ	<i>Clb</i>	7.5	7.7	8.1	7.0	1.3	
8	5	ヨウブ	<i>Clb</i>	6.1	6.7	7.6	8.0	1.3	
9	6	ツカ	<i>Tss</i>	8.1	8.6	9.0	6.0	1.3	
10	7	ハリギリ	<i>Kap</i>	11.9	12.9	14.1	12.0	1.3	
11	8	アラゲアオダモ	<i>Frl</i>	4.6	枯れ(D)	枯れ(D)	10.0	1.3	
12	9	ミスナラ	<i>Quc</i>	16.3	18.5	21.1	15.0	1.3	
13	10	ツカ	<i>Tss</i>	25.5	25.8	26.3	13.0	1.3	
14	11	アラゲアオダモ	<i>Frl</i>	4.5	4.6	枯れ(D)	7.0	1.3	
15	12	アセビ	<i>Pja</i>	7.8	8.0	7.8	4.0	1.3	半枯れ(WT)
16	12	アセビ	<i>Pja</i>	22.0	22.1	22.5	9.0	1.3	
17	12	アセビ	<i>Pja</i>	5.5	5.8	6.8	4.0	1.3	
18	13	ネシキ	<i>Lov</i>	12.1	12.5	12.6	8.0	1.3	斜め(SL)
19	13	ネシキ	<i>Lov</i>	6.5	6.6	6.7	10.0	1.3	斜め(SL)
20	14	アセビ	<i>Pja</i>	9.5	9.8	10.0	10.0	1.3	
21	15	アセビ	<i>Pja</i>	13.0	13.2	13.3	10.0	1.3	
22	16	ウリハダカエデ	<i>Acr</i>	22.8	25.1	26.8	17.0	1.3	
23	17	ツカ	<i>Tss</i>	5.4	5.7	6.0	13.0	1.3	
24	18	アセビ	<i>Pja</i>	16.1	16.1	10.0	6.0	1.3	幹割れ(SC)
25	19	ミスメ	<i>Beg</i>	16.3	17.7	18.9	17.0	1.3	

Quadrat number : 0709

札色 : 青 (Tag color : Blue)

札番号 TNS	株番号 SN	樹種 Japanese name	略号 AB	Stem diameter (cm)			Height (m)	測定高 MH	備 Remarks
				1996/2	1999/11	2004/10	1996/6		
26	20	リョウブ	<i>Clb</i>	5.9	6.3	6.5	9.0	1.3	
27	21	リョウブ	<i>Clb</i>	4.8	5.0	5.0	8.0	1.3	
28	22	ミスナラ	<i>Quc</i>	11.5	13.1	14.8	13.5	1.3	
29	23	マルハアオガモ	<i>Frs</i>	6.1	6.4	6.5	8.0	1.3	
30	24	リョウブ	<i>Clb</i>	4.9	5.0	枯れ(D)	6.0	1.3	
31	25	ナツツバキ	<i>Spc</i>	6.5	6.7	6.7	9.5	1.3	
32	25	ナツツバキ	<i>Spc</i>	14.8	15.0	15.2	10.5	1.3	
33	26	リョウブ	<i>Clb</i>	7.8	8.0	8.1	8.0	1.3	
34	26	リョウブ	<i>Clb</i>	枯れ(D)[8.3]	枯れ(D)	枯れ(D)	枯れ(D)[8.0]	1.3	
35	26	リョウブ	<i>Clb</i>	7.5	7.6	枯れ(D)	11.0	1.3	
36	27	リョウブ	<i>Clb</i>	5.5	5.6	枯れ(D)	9.0	1.3	
37	28	リョウブ	<i>Clb</i>	6.2	6.4	6.5	8.0	1.3	
38	28	リョウブ	<i>Clb</i>	12.9	13.1	13.3	12.0	1.3	
39	28	リョウブ	<i>Clb</i>	5.2	枯れ(D)	枯れ(D)	6.0	1.3	
40	29	アセビ	<i>Pja</i>	4.8	5.1	5.5	4.0	1.3	
41	30	アセビ	<i>Pja</i>	4.8	5.1	5.5	4.5	1.3	
42	31	ツガ	<i>Tss</i>	28.3	28.8	29.2	15.0	1.3	
43	32	ミスナラ	<i>Quc</i>	20.5	10.7	11.0	10.0	1.3	
44	33	モミ	<i>Abf</i>	36.7	37.2	38.0	16.0	1.3	
45	34	ウリハダカエデ	<i>Acr</i>	5.5	枯れ(D)	枯れ(D)	9.0	1.3	
46	35	アセビ	<i>Pja</i>	5.0	5.6	6.2	5.0	1.3	三又(FT)
47	36	ウリハダカエデ	<i>Acr</i>	18.7	20.6	22.3	16.0	1.3	
48	36	ウリハダカエデ	<i>Acr</i>	22.1	24.5	26.9	17.0	1.3	
49	37	アオハダ	<i>Ilm</i>	5.0	5.2	5.2	9.0	1.3	
50	38	リョウブ	<i>Clb</i>	6.0	6.1	6.2	8.0	1.3	半枯れ(WT)
51	38	リョウブ	<i>Clb</i>	9.2	9.5	9.5	12.0	1.3	
52	38	リョウブ	<i>Clb</i>	6.0	6.4	6.5	11.0	1.3	
53	39	イヌブナ	<i>Faj</i>	5.0	枯れ(D)	枯れ(D)	7.5	1.3	
54	40	ミスナラ	<i>Quc</i>	7.6	枯れ(D)	枯れ(D)	11.0	1.3	
55	41	マルハアオガモ	<i>Frs</i>	7.7	8.2	8.8	12.0	1.3	
56	42	アセビ	<i>Pja</i>	22.1	22.7	22.8	7.0	1.3	
57	42	アセビ	<i>Pja</i>	6.4	7.0	7.1	7.0	1.3	
58	43	ウダイカンバ	<i>Bem</i>	20.5	22.1	24.5	16.0	1.3	
59	44	ウダイカンバ	<i>Bem</i>	枯れ(D)[5.9]	枯れ(D)	枯れ(D)	枯れ(D)[3.0]	1.3	元折れ(SBB)
60	45	アセビ	<i>Pja</i>	6.2	6.5	6.8	3.0	1.3	斜め(SL)
61	45	アセビ	<i>Pja</i>	10.3	10.7	11.0	5.0	1.3	
62	45	アセビ	<i>Pja</i>	6.9	7.2	7.8	5.0	1.3	
63	45	アセビ	<i>Pja</i>	9.9	10.0	10.3	5.0	1.3	
64	46	イヌブナ	<i>Faj</i>	16.2	17.7	18.9	15.0	1.3	
65	46	イヌブナ	<i>Faj</i>	31.5	33.7	35.5	15.0	1.3	
66	46	イヌブナ	<i>Faj</i>	7.1	7.6	7.9	10.0	1.3	
67	46	イヌブナ	<i>Faj</i>	4.9	5.1	枯れ(D)	4.0	1.3	先折れ(TB)
68	46	イヌブナ	<i>Faj</i>	7.8	7.9	8.6	8.0	1.3	斜め(SL)
69	47	ツガ	<i>Tss</i>	5.6	6.2	6.4	5.0	1.3	
70	48	ツガ	<i>Tss</i>	11.2	11.4	11.5	7.0	1.3	
71	49	ツガ	<i>Tss</i>	4.5	4.7	5.0	4.5	1.3	
72	50	ウリハダカエデ	<i>Acr</i>	9.2	9.3	9.6	12.0	1.3	
73	51	ツガ	<i>Tss</i>	6.0	6.2	6.2	6.0	1.3	
74	52	ウリハダカエデ	<i>Acr</i>	12.6	13.6	14.3	14.0	1.3	
75	53	イヌブナ	<i>Faj</i>	26.8	28.2	29.2	17.0	1.3	
76	54	イヌブナ	<i>Faj</i>	5.7	6.0	6.2	8.0	1.3	
77	54	イヌブナ	<i>Faj</i>	10.4	10.5	枯れ(D)	8.5	1.3	
78	54	イヌブナ	<i>Faj</i>	11.7	11.8	11.8	8.5	1.3	
79	54	イヌブナ	<i>Faj</i>	7.0	7.0	枯れ(D)	5.0	1.3	斜め(SL)
80	54	イヌブナ	<i>Faj</i>	30.8	31.5	32.4	18.0	1.3	
81	54	イヌブナ	<i>Faj</i>	10.9	11.1	11.2	10.5	1.3	
82	55	ツガ	<i>Tss</i>	20.9	21.7	22.0	11.0	1.3	
83	56	ウリハダカエデ	<i>Acr</i>	14.5	15.0	15.3	10.0	1.3	
84	57	ツガ	<i>Tss</i>	61.4	62.2	63.4	20.0	1.3	
85	58	シナノキ	<i>Tij</i>	8.2	8.4	枯れ(D)	10.0	1.3	
86	59	リョウブ	<i>Clb</i>	11.0	11.2	11.3	14.0	1.3	
87	59	リョウブ	<i>Clb</i>	5.7	5.7	5.9	7.0	1.3	
88	59	リョウブ	<i>Clb</i>	4.9	5.0	5.1	7.0	1.3	
89	60	マルハアオガモ	<i>Frs</i>	4.8	枯れ(D)	枯れ(D)	7.0	1.3	
90	61	ハクウンボク	<i>Sto</i>	5.9	6.2	6.4	9.0	1.3	
91	62	リョウブ	<i>Clb</i>	枯れ(D)[7.4]	枯れ(D)	枯れ(D)	枯れ(D)[8.0]	1.3	
92	63	アカシデ	<i>Cal</i>	18.4	19.0	19.7	10.0	1.3	
93	64	リョウブ	<i>Clb</i>	5.4	5.3	枯れ(D)	7.0	1.3	斜め(SL)、幹折れ(SBM)
94	65	リョウブ	<i>Clb</i>	7.9	枯れ(D)	枯れ(D)	6.0	1.3	斜め(SL)、先折れ(TB)
95	65	リョウブ	<i>Clb</i>	9.0	枯れ(D)	枯れ(D)	6.0	1.3	先折れ(TB)
96	66	コハウチリカエデ	<i>Acsl</i>	4.9	4.9	5.0	8.0	1.3	
97	67	アセビ	<i>Pja</i>	6.2	6.9	7.8	4.0	1.3	
98	68	ツガ	<i>Tss</i>	29.3	29.9	30.1	10.0	1.3	
99	68	ツガ	<i>Tss</i>	10.9	11.1	11.3	7.0	1.3	
100	69	アセビ	<i>Pja</i>	5.3	6.5	7.5	4.5	1.3	

## Quadrat number : 0709

札色 : 青 (Tag color : Blue)

札番号 TNS	株番号 SN	樹種 Japanese name	略号 AB	Stem diameter (cm)			Height (m)	測定高 MH	備 Remarks
				1996/2	1999/11	2004/10	1996/6		
101	70	ツガ	<i>Tss</i>	27.0	28.1	29.5	20.0	1.3	
102	71	マルハアオダモ	<i>Frs</i>	7.6	7.7	7.8	10.0	1.3	
103	72	ヨウブ	<i>Clb</i>	11.6	11.8	11.9	10.0	1.3	
104	73	ミスナ	<i>Quc</i>	9.9	11.0	12.4	11.5	1.3	
105	74	コハウチワカエデ	<i>Acsi</i>	6.6	6.7	6.8	10.5	1.3	
106	75	ウリハダカエデ	<i>Acr</i>	11.5	12.8	13.7	12.0	1.3	
107	76	マルハアオダモ	<i>Frs</i>	7.3	7.5	7.5	10.0	1.3	半枯れ(WT)
108	77	ヨウブ	<i>Clb</i>	5.0	5.2	5.8	7.5	1.3	
109	78	ウツミスギク	<i>Prg</i>	11.4	11.7	11.9	13.0	1.3	
110	79	ウリハダカエデ	<i>Acr</i>	16.5	17.8	18.6	10.0	1.3	
111	80	イヌブナ	<i>Faj</i>	枯れ(D)[7.8]	枯れ(D)	枯れ(D)	枯れ(D)[8.0]	1.3	
112	81	ミスギ	<i>Swc</i>	13.7	14.0	14.1	13.0	1.3	
113	82	コシアブラ	<i>Asc</i>	5.9	6.1	6.1	6.5	1.3	
114	83	イヌブナ	<i>Faj</i>	8.4	8.8	9.5	9.0	1.3	
115	83	イヌブナ	<i>Faj</i>	38.8	39.0	39.8	15.0	1.3	
116	83	イヌブナ	<i>Faj</i>	15.1	15.3	15.5	12.0	1.3	
117	83	イヌブナ	<i>Faj</i>	12.1	12.7	13.4	9.0	1.3	
118	84	イヌブナ	<i>Faj</i>	枯れ(D)[16.2]	枯れ(D)	枯れ(D)	枯れ(D)[4.5]	1.3	幹折れ(SBM)
119	84	イヌブナ	<i>Faj</i>	枯れ(D)[21.9]	枯れ(D)	枯れ(D)	枯れ(D)[8.0]	1.3	幹折れ(SBM)
120	84	イヌブナ	<i>Faj</i>	16.2	16.6	16.5	12.0	1.3	
121	84	イヌブナ	<i>Faj</i>	7.7	7.7	8.4	8.0	1.4	斜め(SL)
122	84	イヌブナ	<i>Faj</i>	6.0	7.4	8.1	6.5	1.3	斜め(SL)
123	84	イヌブナ	<i>Faj</i>	5.7	6.0	6.1	5.0	1.3	斜め(SL)
124	84	イヌブナ	<i>Faj</i>	39.5	40.2	41.2	19.0	1.3	斜め(SL)
125	84	イヌブナ	<i>Faj</i>	7.9	8.2	8.6	7.5	1.3	斜め(SL)
126	84	イヌブナ	<i>Faj</i>	5.9	6.3	6.8	5.0	1.3	斜め(SL)
127	85	コハウチワカエデ	<i>Acsi</i>	4.8	4.8	4.8	5.0	1.3	
128	86	ウリハダカエデ	<i>Acr</i>	13.9	14.4	14.9	13.0	1.3	
129	87	ウリハダカエデ	<i>Acr</i>	22.5	24.2	25.7	18.0	1.3	
130	88	ウリハダカエデ	<i>Acr</i>	29.9	32.6	34.7	19.0	1.3	
131	89	ツガ	<i>Tss</i>	7.3	7.7	8.1	5.0	1.3	
132	90	アセビ	<i>Pja</i>	4.5	5.1	5.3	4.0	1.3	
133	91	ツガ	<i>Tss</i>	53.7	55.1	56.9	21.0	1.3	
134	92	モミ	<i>Abf</i>	61.7	63.6	65.7	24.0	1.3	
135	93	コシアブラ	<i>Asc</i>	15.5	15.7	15.7	17.0	1.3	
136	94	イヌブナ	<i>Faj</i>	5.0	5.1	枯れ(D)	7.0	1.3	
137	95	イヌブナ	<i>Faj</i>	14.5	14.7	14.7	13.0	1.3	
138	96	ブナ	<i>Fac</i>	9.0	9.2	9.3	11.0	1.3	
139	97	コハウチワカエデ	<i>Acsi</i>	6.5	6.6	6.6	10.0	1.3	
140	98	アラゲアオダモ	<i>Frl</i>	9.5	枯れ(D)	枯れ(D)	15.0	1.3	斜め(SL)
141	99	コシアブラ	<i>Asc</i>	13.5	13.9	14.0	13.0	1.3	
142	100	ツガ	<i>Tss</i>	68.3	69.5	72.5	25.0	1.3	
143	101	ウリハダカエデ	<i>Acr</i>	13.4	13.5	13.5	17.0	1.3	
144	102	ハリギリ	<i>Kap</i>	21.1	22.1	23.7	19.0	1.3	
145	103	アカシデ	<i>Cal</i>	10.3	10.7	10.9	9.0	1.3	
146	104	ウリハダカエデ	<i>Acr</i>	29.0	31.1	33.2	20.0	1.3	
147	105	ウラジロモミ	<i>Abh</i>	6.1	6.4	6.5	6.0	1.3	
148	106	アセビ	<i>Pja</i>	進界木(IT)	4.7	5.4	2.5	1.3	
149	35	アセビ	<i>Pja</i>	進界木(IT)	4.4	4.9	2.5	1.3	
150	107	ヨウブ	<i>Clb</i>	進界木(IT)	4.6	4.8	5.0	1.3	
151	108	ヨウブ	<i>Clb</i>	進界木(IT)	4.8	4.8	5.0	1.3	

## Quadrat number : 0705

札色 : 青 (Tag color : Blue)

札番号 TNS	株番号 SN	樹種 Japanese name	略号 AB	Stem diameter (cm)		Height (m)	測定高 MH	備 Remarks
				1999/11	2004/10	1999/1		
1	1	イヌブナ	<i>Faj</i>	10.5	13.5	8.7	1.3	
2	2	オオモミ	<i>Acam</i>	8.0	8.2	6.3	1.3	
3	3	ナツツバキ	<i>Spc</i>	17.4	18.5	15.0	1.3	
4	4	ヒナウチワカエデ	<i>Act</i>	5.1	6.7	4.1	1.3	
5	5	ナツツバキ	<i>Spc</i>	13.4	15.6	9.9	1.3	
6	6	ヒナウチワカエデ	<i>Act</i>	9.1	11.0	5.8	1.3	
7	7	オオモミ	<i>Acam</i>	5.1	5.4	4.9	1.3	
8	8	ハウチワカエデ	<i>Acj</i>	4.4	5.1	4.6	1.3	
9	9	コハウチワカエデ	<i>Acsi</i>	5.6	6.3	6.6	1.3	
10	10	オオモミ	<i>Acam</i>	5.0	5.5	5.3	1.3	
11	11	コハウチワカエデ	<i>Acsi</i>	9.4	9.7	9.9	1.3	
12	12	イヌブナ	<i>Faj</i>	18.2	19.4	12.2	1.3	
13	12	イヌブナ	<i>Faj</i>	7.1	7.5	5.3	1.3	
14	13	ワガタ	<i>Sch</i>	枯れ(D)[5.5]	枯れ(D)	枯れ(D)[20.0]	1.3	No.015に絡む(TW)
15	14	ブナ	<i>Fac</i>	79.0	80.1	26.0	1.3	

**Quadrat number : 0705**

札色 : 青 (Tag color : Blue)

札番号 TNS	株番号 SN	樹種 Japanese name	略号 AB	Stem diameter (cm)		Height (m)	測定高 MH	備 Remarks
				1999/11	2004/10	1999/1		
16	15	ヒナウチワカエデ	<i>Act</i>	7.9	8.0	5.6	1.3	
17	16	ハウンボク	<i>Sto</i>	8.2	9.0	9.3	1.3	
18	17	ハウンボク	<i>Sto</i>	13.5	14.0	11.1	1.3	
19	18	オオモシ	<i>Acam</i>	6.5	6.8	6.1	1.3	
20	19	イヌナ	<i>Faj</i>	27.5	29.4	17.0	1.3	
21	19	イヌナ	<i>Faj</i>	5.4	5.8	4.3	1.3	
22	19	イヌナ	<i>Faj</i>	5.0	6.0	4.3	1.3	
23	20	オオモシ	<i>Acam</i>	7.0	8.0	7.7	1.3	
24	21	ナツツハキ	<i>Spc</i>	10.5	11.5	9.0	1.3	
25	22	アワブキ	<i>Mem</i>	4.0	5.6	5.2	1.3	
26	22	アワブキ	<i>Mem</i>	枯れ(D)[9.3]	枯れ(D)	枯れ(D)[2.7]	1.3	幹折れ(SBM)
27	23	イヌナ	<i>Faj</i>	枯れ(D)[14.8]	枯れ(D)	枯れ(D)[3.7]	1.3	幹折れ(SBM)
28	23	イヌナ	<i>Faj</i>	10.7	12.5	7.8	1.3	
29	23	イヌナ	<i>Faj</i>	6.5	8.0	7.8	1.3	
30	23	イヌナ	<i>Faj</i>	34.5	36.1	20.0	1.3	
31	23	イヌナ	<i>Faj</i>	12.9	13.0	8.0	1.3	
32	23	イヌナ	<i>Faj</i>	6.5	6.9	9.0	1.3	
33	23	イヌナ	<i>Faj</i>	5.9	7.4	8.0	1.3	
34	24	ワガタ	<i>Sch</i>	5.4	5.9	18.0	1.3	No.036に絡む(TW)
35	25	ワガタ	<i>Sch</i>	枯れ(D)[4.7]	枯れ(D)	枯れ(D)[4.0]	1.3	No.036に絡む(TW)
36	26	ブナ	<i>Fac</i>	49.1	枯れ(D)	24.0	1.3	幹折れ(SBM)
37	27	ブナ	<i>Fac</i>	44.5	45.5	21.0	1.3	
38	28	ワガタ	<i>Sch</i>	4.5	枯れ(D)	7.0	1.3	No.037に絡む(TW)
39	29	ワガタ	<i>Sch</i>	枯れ(D)[8.1]	枯れ(D)	枯れ(D)[25.0]	1.3	No.040に絡む(TW)
40	30	ブナ	<i>Fac</i>	64.9	枯れ(D)	28.0	1.3	根倒れ(UR)
41	31	オオモシ	<i>Acam</i>	5.0	5.1	4.8	1.3	
42	32	ウツシロノキ	<i>Soj</i>	19.9	21.0	14.0	1.3	
43	33	ナツツハキ	<i>Spc</i>	4.4	4.4	4.8	1.3	
44	34	イヌナ	<i>Faj</i>	22.0	23.8	18.0	1.3	
45	34	イヌナ	<i>Faj</i>	50.9	51.1	21.0	1.3	
46	35	ワガタ	<i>Sch</i>	8.1	枯れ(D)	17.0	1.3	No.045に絡む(TW)
47	36	オオモシ	<i>Acam</i>	8.9	9.5	8.4	1.3	
48	37	イヌナ	<i>Faj</i>	8.3	9.0	9.0	1.3	
49	37	イヌナ	<i>Faj</i>	枯れ(D)[26.0]	枯れ(D)	枯れ(D)[8.0]	1.3	幹折れ(SBM)
50	38	イヌナ	<i>Faj</i>	7.9	8.3	10.8	1.3	
51	38	イヌナ	<i>Faj</i>	12.9	13.9	12.5	1.3	
52	38	イヌナ	<i>Faj</i>	7.3	7.5	9.8	1.3	
53	39	ハウンボク	<i>Sto</i>	5.9	6.5	7.0	1.3	
54	40	オオモシ	<i>Acam</i>	5.8	5.8	5.5	1.3	
55	41	アワブキ	<i>Mem</i>	6.5	7.3	5.1	1.3	
56	42	ブナ	<i>Fac</i>	60.4	64.2	27.0	1.3	
57	43	イヌナ	<i>Faj</i>	6.2	6.8	5.9	1.3	
58	43	イヌナ	<i>Faj</i>	枯れ(D)[38.2]	枯れ(D)	枯れ(D)[5.0]	1.3	幹折れ(SBM)
59	43	イヌナ	<i>Faj</i>	6.8	8.0	6.5	1.3	
60	43	イヌナ	<i>Faj</i>	29.1	30.5	22.0	1.3	
61	44	イヌナ	<i>Faj</i>	20.3	20.4	17.0	1.3	
62	45	ブナ	<i>Fac</i>	5.5	5.7	5.9	1.3	
63	46	アラゲアオダモ	<i>Frl</i>	13.6	14.6	17.0	1.3	
64	47	クマシデ	<i>Caj</i>	7.5	7.7	7.2	1.3	
65	47	クマシデ	<i>Caj</i>	19.0	20.4	13.7	1.3	
66	48	イヌシデ	<i>Cat</i>	8.1	9.5	12.3	1.3	
67	49	ハウンボク	<i>Sto</i>	7.1	7.5	5.6	1.3	
68	50	ヨウブ	<i>Clb</i>	4.8	枯れ(D)	4.6	1.3	
69	51	ヨウブ	<i>Clb</i>	10.7	11.0	8.4	1.3	
70	52	アオハダ	<i>Ilm</i>	4.9	5.0	4.6	1.3	
71	53	ブナ	<i>Fac</i>	枯れ(D)[6.2]	枯れ(D)	枯れ(D)[6.1]	1.3	
72	54	ヨウブ	<i>Clb</i>	6.3	6.5	7.6	1.3	
73	55	ハウンボク	<i>Sto</i>	15.0	17.0	12.7	1.4	
74	56	ヒナウチワカエデ	<i>Act</i>	進界木(IT)	5.6	5.0	1.3	
75	12	イヌナ	<i>Faj</i>	進界木(IT)	5.1	5.0	1.3	
76	22	アワブキ	<i>Mem</i>	進界木(IT)	5.7	5.0	1.3	
77	22	アワブキ	<i>Mem</i>	進界木(IT)	5.2	4.5	1.3	
78	34	イヌナ	<i>Faj</i>	進界木(IT)	4.8	4.5	1.3	
79	34	イヌナ	<i>Faj</i>	進界木(IT)	5.2	4.5	1.3	
80	41	アワブキ	<i>Mem</i>	進界木(IT)	4.9	4.0	1.3	

**Quadrat number : 0704**

札色 : 緑 (Tag color : Green)

札番号 TNS	株番号 SN	樹種 Japanese name	略号 AB	Stem diameter (cm)		Height (m)	測定高 MH	備 Remarks
				1999/11	2004/10	1999/1		
1	1	シラクチヅル	<i>Aar</i>	5.6	5.6	15.0	1.3	No.009,010に絡む(TW)
2	2	シラクチヅル	<i>Aar</i>	5.2	5.4	15.0	1.3	No.009,010に絡む(TW)
3	3	ブナ	<i>Fac</i>	9.4	10.0	10.8	1.3	
4	4	イヌナ	<i>Faj</i>	9.6	9.9	6.4	1.3	半枯れ(WT)
5	4	イヌナ	<i>Faj</i>	10.9	11.0	9.1	1.3	



Quadrat number : 0704

札色 : 緑 (Tag color : Green)

札番号 TNS	株番号 SN	樹種 Japanese name	略号 AB	Stem diameter (cm)		Height (m)	測定高 MH	備考 Remarks
				1999/11	2004/10	1999/1		
6	4	イヌブナ	<i>Faj</i>	10.7	10.8	10.4	1.3	
7	5	クマシデ	<i>Caj</i>	枯れ(D)[32.7]	枯れ(D)	枯れ(D)[2.5]	1.3	幹折れ(SBM)
8	5	クマシデ	<i>Caj</i>	24.0	24.5	15.5	1.3	
9	6	ウリハダカエデ	<i>Acr</i>	50.0	50.2	17.0	1.3	二叉(FT)
10	7	オオウラジロノキ	<i>Mts</i>	15.7	16.0	11.0	1.3	
11	8	ナツツバキ	<i>Spc</i>	6.5	6.5	6.5	1.3	
12	9	アカシデ	<i>Cal</i>	12.9	13.0	13.1	1.3	
13	10	アカシデ	<i>Cal</i>	12.9	13.3	10.4	1.3	
14	11	ヨウブ	<i>Clb</i>	11.0	11.1	7.6	1.3	
15	11	ヨウブ	<i>Clb</i>	5.7	6.0	6.7	1.3	
16	12	アオハダ	<i>Ilm</i>	8.2	8.5	6.7	1.3	
17	13	コハウチワカエデ	<i>Acsi</i>	14.5	14.7	8.5	1.3	
18	14	コシアブラ	<i>Asc</i>	24.3	24.7	17.0	1.3	
19	15	ヤマボウシ	<i>Bja</i>	12.5	12.5	10.0	1.3	
20	16	アラゲアオダモ	<i>Frj</i>	8.7	9.0	11.7	1.3	
21	17	アラゲアオダモ	<i>Frj</i>	14.9	16.2	15.5	1.3	
22	18	アカシデ	<i>Cal</i>	6.8	6.9	8.3	1.3	
23	19	ブナ	<i>Fac</i>	枯れ(D)[13.6]	枯れ(D)	枯れ(D)[12.2]	1.3	
24	20	イヌシデ	<i>Cat</i>	6.8	6.8	9.8	1.3	
25	21	ヨウブ	<i>Clb</i>	16.7	16.9	14.8	1.3	
26	22	ツガ	<i>Tss</i>	6.1	6.7	3.5	1.3	
27	23	ヨウブ	<i>Clb</i>	枯れ(D)[6.4]	枯れ(D)	枯れ(D)[7.0]	1.3	斜め(SL)
28	24	イヌブナ	<i>Faj</i>	7.2	7.2	6.6	1.3	
29	24	イヌブナ	<i>Faj</i>	5.2	5.3	5.1	1.3	
30	25	アオハダ	<i>Ilm</i>	16.2	16.4	7.4	1.3	
31	26	アオハダ	<i>Ilm</i>	17.3	17.3	10.4	1.3	
32	27	イヌブナ	<i>Faj</i>	18.3	19.7	15.5	1.3	
33	27	イヌブナ	<i>Faj</i>	枯れ(D)[33.0]	枯れ(D)	枯れ(D)[5.7]	1.3	幹折れ(SBM)
34	28	イヌブナ	<i>Faj</i>	10.8	10.9	10.9	1.3	
35	29	ナツツバキ	<i>Spc</i>	24.2	24.2	12.7	1.3	
36	30	イヌブナ	<i>Faj</i>	13.7	14.0	11.1	1.3	
37	31	ハウウノホク	<i>Sto</i>	枯れ(D)[8.9]	枯れ(D)	枯れ(D)[2.4]	1.3	幹折れ(SBM)
38	32	ブナ	<i>Fac</i>	59.4	61.7	23.0	1.3	
39	33	ミツバツツジ	<i>Rhd</i>	4.5	4.5	5.2	1.3	
40	34	アカシデ	<i>Cal</i>	12.6	12.5	9.9	1.3	
41	35	アラゲアオダモ	<i>Frj</i>	11.2	11.4	12.3	1.3	
42	36	コハウチワカエデ	<i>Acsi</i>	11.4	11.4	9.5	1.3	
43	37	クマシデ	<i>Caj</i>	22.6	24.5	15.0	1.3	
44	38	クマシデ	<i>Caj</i>	18.3	19.1	13.0	1.3	
45	39	ブナ	<i>Fac</i>	36.8	38.2	20.0	1.3	
46	40	ツガ	<i>Tss</i>	9.6	10.3	4.2	1.3	
47	41	コハウチワカエデ	<i>Acsi</i>	5.6	5.6	6.6	1.3	
48	42	アカシデ	<i>Cal</i>	21.4	22.6	17.0	1.3	
49	43	イヌブナ	<i>Faj</i>	9.8	10.3	9.3	1.3	
50	43	イヌブナ	<i>Faj</i>	40.0	41.1	19.0	1.3	
51	43	イヌブナ	<i>Faj</i>	6.0	6.2	6.7	1.3	
52	43	イヌブナ	<i>Faj</i>	6.9	7.9	6.6	1.3	
53	43	イヌブナ	<i>Faj</i>	5.7	6.6	6.6	1.3	
54	44	アカシデ	<i>Cal</i>	6.1	7.0	6.5	1.3	
55	45	イヌブナ	<i>Faj</i>	10.7	12.3	12.1	1.3	
56	45	イヌブナ	<i>Faj</i>	28.4	28.4	11.1	1.3	幹折れ(SBM)
57	45	イヌブナ	<i>Faj</i>	枯れ(D)[9.5]	枯れ(D)	枯れ(D)[10.0]	1.3	元折れ(SBB)
58	45	イヌブナ	<i>Faj</i>	枯れ(D)[7.4]	枯れ(D)	枯れ(D)[8.1]	1.3	元折れ(SBB)
59	46	ヨウブ	<i>Clb</i>	枯れ(D)[9.8]	枯れ(D)	枯れ(D)[7.0]	1.3	元折れ(SBB)
60	47	イヌブナ	<i>Faj</i>	11.1	12.4	12.8	1.3	
61	48	ブナ	<i>Fac</i>	66.4	66.9	21.0	1.3	幹腐れ(SD)、先折れ(TB)
62	49	イヌブナ	<i>Faj</i>	16.1	16.1	13.6	1.3	
63	49	イヌブナ	<i>Faj</i>	16.4	17.7	16.5	1.3	
64	50	ナツツバキ	<i>Spc</i>	19.1	19.2	16.5	1.3	シカ剥皮食害(DD)
65	51	ブナ	<i>Fac</i>	77.5	77.7	24.0	1.3	幹腐れ(SD)
66	52	イヌブナ	<i>Faj</i>	5.8	6.4	6.9	1.3	
67	52	イヌブナ	<i>Faj</i>	14.2	14.6	10.7	1.3	
68	52	イヌブナ	<i>Faj</i>	42.1	42.5	20.0	1.3	
69	52	イヌブナ	<i>Faj</i>	15.3	16.1	15.5	1.3	
70	52	イヌブナ	<i>Faj</i>	14.1	15.4	16.5	1.3	
71	53	ヨウブ	<i>Clb</i>	枯れ(D)[9.8]	枯れ(D)	枯れ(D)[6.3]	1.3	斜め(SL)
72	54	クマシデ	<i>Caj</i>	21.3	22.9	16.5	1.3	

Quadrat number : 0703

札色 : 青 (Tag color : Blue)

札番号 TNS	株番号 SN	樹種 Japanese name	略号 AB	Stem diameter (cm)		Height (m)	測定高 MH	備 Remarks
				1999/11	2004/10	1999/1		
1	1	アカシデ	Cal	13.5	14.6	16.0	1.3	
2	2	イヌブナ	Faj	37.6	38.0	22.0	1.3	
3	2	イヌブナ	Faj	23.2	24.2	22.0	1.3	
4	3	イヌブナ	Faj	枯れ(D)[6.9]	枯れ(D)	枯れ(D)[2.8]	1.3	
5	3	イヌブナ	Faj	18.4	18.6	14.0	1.3	
6	4	リョウブ	Clb	5.3	6.3	8.0	1.3	シカ剥皮食害(DD)
7	5	モミ	Abf	枯れ(D)[11.0]	枯れ(D)	枯れ(D)[5.1]	1.3	幹折れ(SBM)
8	6	アラゲアオダモ	Frl	枯れ(D)[7.6]	枯れ(D)	枯れ(D)[11.1]	1.3	
9	7	イヌブナ	Faj	36.9	39.9	23.0	1.3	
10	7	イヌブナ	Faj	49.0	枯れ(D)	4.2	1.3	幹折れ(SBM)
11	7	イヌブナ	Faj	9.0	9.3	9.8	1.3	
12	7	イヌブナ	Faj	34.5	36.3	21.0	1.3	
13	7	イヌブナ	Faj	9.9	10.4	9.3	1.3	
14	8	アセビ	Pja	8.8	9.3	3.7	1.3	
15	8	アセビ	Pja	8.7	枯れ(D)	3.1	1.3	幹折れ(SBM)、幹腐れ(SD)
16	9	リョウブ	Clb	6.5	6.6	6.7	1.3	
17	10	リョウブ	Clb	8.8	9.0	9.8	1.3	
18	11	ハクウンホク	Sto	6.8	6.8	7.6	1.3	
19	12	イヌブナ	Faj	7.3	7.8	5.8	1.3	
20	12	イヌブナ	Faj	25.9	27.0	17.0	1.3	
21	12	イヌブナ	Faj	54.2	55.3	17.5	1.3	幹腐れ(SD)
22	12	イヌブナ	Faj	11.1	11.7	9.0	1.3	
23	12	イヌブナ	Faj	8.1	8.3	4.8	1.3	
24	13	ブナ	Fac	27.4	29.4	19.0	1.3	
25	14	クマシデ	Caj	7.9	8.3	8.1	1.3	
26	15	クマシデ	Caj	7.0	7.3	5.1	1.3	先折れ(TB)
27	16	リョウブ	Clb	6.1	6.5	6.2	1.3	半枯れ(WT)
28	17	リョウブ	Clb	枯れ(D)[5.9]	枯れ(D)	枯れ(D)[8.0]	1.3	
29	18	アカシデ	Cal	19.3	21.5	18.0	1.3	
30	19	ツガ	Tss	6.0	6.5	4.3	1.3	シカ剥皮食害(DD)
31	20	ブナ	Fac	5.0	枯れ(D)	6.1	1.3	
32	21	アカシデ	Cal	12.4	12.7	16.0	1.3	
33	22	リョウブ	Clb	9.7	9.8	10.0	1.3	シカ剥皮食害(DD)
34	23	ツガ	Tss	43.9	45.8	20.0	1.3	
35	24	アラゲアオダモ	Frl	5.5	5.8	5.0	1.3	
36	25	ブナ	Fac	4.9	5.2	8.1	1.3	
37	26	アラゲアオダモ	Frl	11.3	11.7	11.1	1.3	
38	27	ツガ	Tss	80.2	80.8	23.0	1.3	
39	28	リョウブ	Clb	7.2	7.7	6.0	1.3	斜め(SL)
40	29	リョウブ	Clb	6.2	6.5	7.5	1.4	シカ剥皮食害(DD)
41	30	リョウブ	Clb	7.4	7.7	6.6	1.3	シカ剥皮食害(DD)
42	31	ツガ	Tss	6.5	6.8	5.8	1.3	
43	32	ツガ	Tss	枯れ(D)[7.7]	枯れ(D)	枯れ(D)[4.7]	1.3	
44	33	アセビ	Pja	5.5	6.2	2.5	1.3	
45	34	リョウブ	Clb	12.2	13.1	9.8	1.3	シカ剥皮食害(DD)
46	35	リョウブ	Clb	枯れ(D)[8.4]	枯れ(D)	枯れ(D)[6.3]	1.3	
47	36	イヌブナ	Faj	6.7	7.0	5.9	1.3	
48	37	ハクウンホク	Sto	5.3	5.3	4.6	1.3	
49	38	クマシデ	Caj	24.5	25.0	15.5	1.3	
50	39	ツガ	Tss	101.2	102.0	27.0	1.3	
51	40	リョウブ	Clb	8.9	8.9	8.8	1.3	斜め(SL)
52	41	アカシデ	Cal	6.0	6.1	10.4	1.3	
53	42	アズキナシ	Soa	7.0	7.0	7.7	1.3	
54	43	リョウブ	Clb	7.6	7.7	9.3	1.3	
55	44	クマシデ	Caj	枯れ(D)[19.7]	枯れ(D)	枯れ(D)[13.1]	1.3	
56	45	アズキナシ	Soa	8.4	8.3	9.2	1.3	半枯れ(WT)
57	46	ミツハツツシ	Rhd	5.8	5.9	4.5	1.3	
58	47	ミスナラ	Quc	5.0	枯れ(D)	3.3	1.3	先折れ(TB)
59	48	アカシデ	Cal	30.2	30.6	14.9	1.3	
60	49	リョウブ	Clb	12.1	12.1	9.9	1.3	斜め(SL)
61	49	リョウブ	Clb	7.0	7.0	7.7	1.3	
62	49	リョウブ	Clb	12.8	13.2	11.7	1.3	
63	50	トウゴクミツハツツシ	Rhw	5.5	5.7	5.1	1.3	斜め(SL)
64	51	ミスナラ	Quc	5.7	5.6	5.9	1.3	先折れ(TB)
65	52	リョウブ	Clb	9.5	9.5	8.7	1.3	
66	52	リョウブ	Clb	4.8	4.8	6.9	1.3	
67	52	リョウブ	Clb	11.1	11.3	12.0	1.3	
68	52	リョウブ	Clb	10.0	10.1	9.8	1.3	
69	53	イヌブナ	Faj	23.5	23.6	16.5	1.3	
70	53	イヌブナ	Faj	22.9	24.2	16.0	1.3	
71	53	イヌブナ	Faj	10.0	10.3	10.0	1.3	
72	54	ミツハツツシ	Rhd	8.1	8.1	5.5	1.3	
73	54	ミツハツツシ	Rhd	4.7	4.7	4.0	1.3	
74	55	ブナ	Fac	57.3	58.1	21.0	1.3	
75	56	ハクウンホク	Sto	5.9	5.9	7.5	1.3	

## Quadrat number : 0703

札色 : 青 (Tag color : Blue)

札番号 TNS	株番号 SN	樹種 Japanese name	略号 AB	Stem diameter (cm)			Height (m)	測定高 MH	備 Remarks
				1999/11	2004/10		1999/1		
76	57	リュウブ	<i>Cib</i>	6.1		6.3	6.1	1.3	
77	58	クマシデ	<i>Caj</i>	10.7		10.8	12.2	1.3	
78	59	クマシデ	<i>Caj</i>	11.8		12.0	12.6	1.3	
79	59	クマシデ	<i>Caj</i>	8.3		8.3	8.3	1.3	
80	59	クマシデ	<i>Caj</i>	9.6		9.7	9.6	1.3	
81	59	クマシデ	<i>Caj</i>	枯れ(D)[5.2]	枯れ(D)		枯れ(D)[5.2]	1.3	
82	59	クマシデ	<i>Caj</i>	6.5		6.5	6.5	1.3	
83	60	ミスナラ	<i>Quc</i>	6.5	枯れ(D)		6.5	1.3	先折れ(TB)
84	7	イヌブナ	<i>Faj</i>	進界木(IT)		5.0	5.0	1.3	

## Quadrat number : 0611

札色 : 黒 (Tag color : Black)

札番号 TNS	株番号 SN	樹種 Japanese name	略号 AB	Stem diameter (cm)			Height (m)	測定高 MH	備 Remarks
				1996/1	2000/12	2005/10	1996/6		
1	1	イヌブナ	<i>Faj</i>	5.1	5.4	5.6	7.4	1.3	
2	2	ヤマボウシ	<i>Bja</i>	8.5	8.9	9.0	6.1	1.3	
3	2	ヤマボウシ	<i>Bja</i>	12.0	12.4	12.4	5.8	1.3	
4	3	コハウチワカエデ	<i>Acsi</i>	27.2	27.9	28.4	18.0	1.3	
5	4	アオハダ	<i>Ilm</i>	13.1	13.3	13.6	7.6	1.3	
6	5	ツガ	<i>Tss</i>	7.0	7.2	7.3	4.1	1.3	
7	6	ミスメ	<i>Beg</i>	枯れ(D)[4.8]	枯れ(D)	枯れ(D)	枯れ(D)[5.0]	1.3	
8	7	アツゲアオダモ	<i>Frl</i>	13.3	14.5	15.4	14.2	1.3	
9	8	ブナ	<i>Fac</i>	9.6	9.7	9.8	7.3	1.3	
10	9	アツブキ	<i>Mem</i>	5.6	5.9	6.2	6.8	1.3	
11	10	イヌブナ	<i>Faj</i>	8.9	9.1	9.3	6.8	1.3	
12	10	イヌブナ	<i>Faj</i>	5.3	5.7	6.1	4.5	1.3	
13	10	イヌブナ	<i>Faj</i>	45.8	46.0	46.5	20.5	1.3	
14	10	イヌブナ	<i>Faj</i>	31.4	33.8	35.5	15.3	1.3	
15	10	イヌブナ	<i>Faj</i>	10.5	11.1	11.5	14.6	1.3	
16	10	イヌブナ	<i>Faj</i>	7.1	7.2	7.3	5.5	1.3	
17	10	イヌブナ	<i>Faj</i>	7.3	7.6	7.8	7.9	1.3	
18	10	イヌブナ	<i>Faj</i>	12.6	12.9	13.4	6.8	1.3	
19	11	ブナ	<i>Fac</i>	47.8	49.0	51.3	21.5	1.3	
20	12	アカシデ	<i>Cal</i>	4.5	4.7	5.0	7.0	1.3	
21	13	ミスナラ	<i>Quc</i>	枯れ(D)[4.9]	枯れ(D)	枯れ(D)	枯れ(D)[6.0]	1.3	
22	14	アツブキ	<i>Mem</i>	枯れ(D)[8.9]	枯れ(D)	枯れ(D)	枯れ(D)[8.0]	1.3	
23	14	アツブキ	<i>Mem</i>	枯れ(D)[12.9]	枯れ(D)	枯れ(D)	枯れ(D)[7.5]	1.3	
24	14	アツブキ	<i>Mem</i>	枯れ(D)[11.5]	枯れ(D)	枯れ(D)	枯れ(D)[5.9]	1.3	
25	15	アカシデ	<i>Cal</i>	7.0	7.1	7.6	7.7	1.3	
26	16	ウラシロモミ	<i>Abh</i>	5.0	5.6	6.6	2.9	1.3	
27	17	ウツミスギク	<i>Prg</i>	12.0	12.0	枯れ(D)	12.8	1.3	
28	18	ハウシボク	<i>Sto</i>	21.9	22.1	枯れ(D)	13.1	1.3	
29	18	ハウシボク	<i>Sto</i>	16.7	16.9	17.0	11.9	1.15	
30	19	アセビ	<i>Pja</i>	4.5	5.3	6.4	2.8	1.3	
31	20	ミスメ	<i>Beg</i>	8.6	枯れ(D)	枯れ(D)	12.9	1.3	
32	21	アツブキ	<i>Mem</i>	枯れ(D)[7.5]	枯れ(D)	枯れ(D)	枯れ(D)[3.0]	1.3	
33	21	アツブキ	<i>Mem</i>	枯れ(D)[7.8]	枯れ(D)	枯れ(D)	枯れ(D)[6.1]	1.3	
34	21	アツブキ	<i>Mem</i>	枯れ(D)[6.7]	枯れ(D)	枯れ(D)	枯れ(D)[8.0]	1.3	
35	22	アカシデ	<i>Cal</i>	4.5	4.7	5.0	6.5	1.3	
36	23	ツガ	<i>Tss</i>	5.5	6.0	6.7	3.8	1.3	
37	24	イヌブナ	<i>Faj</i>	4.8	枯れ(D)	枯れ(D)	7.2	1.3	
38	24	イヌブナ	<i>Faj</i>	13.3	14.9	16.0	14.8	1.3	
39	24	イヌブナ	<i>Faj</i>	5.5	枯れ(D)	枯れ(D)	7.5	1.3	
40	24	イヌブナ	<i>Faj</i>	17.1	17.4	17.7	12.9	1.3	半枯れ(WT)
41	24	イヌブナ	<i>Faj</i>	9.9	10.1	10.1	14.8	1.3	
42	25	イヌブナ	<i>Faj</i>	18.1	19.6	21.0	15.2	1.3	
43	25	イヌブナ	<i>Faj</i>	7.7	7.9	8.0	13.2	1.3	
44	25	イヌブナ	<i>Faj</i>	8.9	9.0	9.1	13.9	1.3	
45	25	イヌブナ	<i>Faj</i>	8.4	8.5	8.6	11.0	1.3	
46	26	アカシデ	<i>Cal</i>	12.4	12.7	13.1	13.8	1.3	
47	27	ミスナラ	<i>Quc</i>	28.0	32.0	35.1	19.0	1.3	
48	28	イヌシデ	<i>Cat</i>	14.6	15.2	15.5	12.6	1.3	
49	29	コハウチワカエデ	<i>Acsi</i>	8.9	9.0	9.3	9.8	1.3	
50	30	ミ	<i>Abf</i>	枯れ(D)[22.5]	枯れ(D)	枯れ(D)	枯れ(D)[9.0]	1.3	
51	31	アツブキ	<i>Mem</i>	11.0	11.2	枯れ(D)	10.0	1.3	
52	32	アツブキ	<i>Mem</i>	枯れ(D)[3.8]	枯れ(D)	枯れ(D)	枯れ(D)[3.0]	1.3	
53	33	ナツツバキ	<i>Spc</i>	5.3	枯れ(D)	枯れ(D)	5.6	1.3	
54	34	ミスギ	<i>Swc</i>	24.4	25.0	25.3	17.0	1.3	
55	35	ミスギ	<i>Swc</i>	9.7	枯れ(D)	枯れ(D)	10.6	1.3	
56	36	ハウシボク	<i>Sto</i>	4.3	4.3	4.6	7.0	1.3	
57	37	アセビ	<i>Pja</i>	5.4	5.9	6.5	4.1	1.3	
58	37	アセビ	<i>Pja</i>	4.8	5.6	6.2	3.5	1.3	
59	38	アセビ	<i>Pja</i>	5.4	5.8	6.0	3.5	1.3	
60	38	アセビ	<i>Pja</i>	4.5	4.9	5.0	3.5	1.3	

Quadrat number : 0611

札色 : 黒 (Tag color : Black)

札番号 TNS	株番号 SN	樹種 Japanese name	略号 AB	Stem diameter (cm)			Height (m)	測定高 MH	備 Remarks
				1996/1	2000/12	2005/10	1996/6		
61	39	アセビ	<i>Pja</i>	4.4	4.7	5.1	3.5	1.3	
62	40	コシアブラ	<i>Asc</i>	15.3	枯れ(D)	枯れ(D)	12.9	1.3	
63	40	コシアブラ	<i>Asc</i>	9.2	枯れ(D)	枯れ(D)	10.2	1.3	
64	41	ハウチワカエデ	<i>Acj</i>	10.1	10.6	10.7	10.6	1.3	
65	42	ミスキ	<i>Swc</i>	15.3	16.4	16.9	13.1	1.3	
66	43	ホオノキ	<i>Mao</i>	6.4	枯れ(D)	枯れ(D)	5.1	1.3	
67	44	イヌブナ	<i>Faj</i>	4.4	4.6	5.1	3.9	1.3	
68	44	イヌブナ	<i>Faj</i>	10.8	10.8	11.0	11.8	1.3	
69	44	イヌブナ	<i>Faj</i>	4.4	4.6	4.7	5.0	1.3	
70	45	イヌブナ	<i>Faj</i>	26.7	27.7	28.3	19.1	1.3	
71	45	イヌブナ	<i>Faj</i>	7.1	7.2	7.6	5.0	1.3	
72	45	イヌブナ	<i>Faj</i>	17.3	17.9	18.1	17.7	1.3	
73	45	イヌブナ	<i>Faj</i>	11.8	12.0	12.0	8.1	1.3	
74	46	シスマ	<i>Beg</i>	枯れ(D)[5.0]	枯れ(D)	枯れ(D)	枯れ(D)[2.0]	1.3	幹折れ(SBM)
75	47	ヨウブ	<i>Cib</i>	枯れ(D)[6.2]	枯れ(D)	枯れ(D)	枯れ(D)[6.1]	1.3	
76	47	ヨウブ	<i>Cib</i>	枯れ(D)[5.4]	枯れ(D)	枯れ(D)	枯れ(D)[6.2]	1.3	
77	47	ヨウブ	<i>Cib</i>	8.8	枯れ(D)	枯れ(D)	8.0	1.3	
78	48	アカシデ	<i>Cal</i>	6.3	6.7	6.8	7.1	1.3	
79	48	アカシデ	<i>Cal</i>	5.2	5.5	5.6	6.5	1.3	
80	48	アカシデ	<i>Cal</i>	11.3	11.5	11.5	6.5	1.3	
81	49	ブナ	<i>Fac</i>	44.3	46.1	47.5	19.5	1.3	
82	50	アセビ	<i>Pja</i>	9.2	10.0	10.8	5.0	1.3	
83	50	アセビ	<i>Pja</i>	6.0	6.3	6.4	4.0	1.3	
84	50	アセビ	<i>Pja</i>	10.0	10.3	10.4	4.5	1.2	
85	51	ヨウブ	<i>Cib</i>	4.4	4.7	4.9	7.7	1.3	シカ剥皮食害(DD)
86	51	ヨウブ	<i>Cib</i>	11.5	11.8	12.0	11.5	1.3	
87	51	ヨウブ	<i>Cib</i>	6.6	枯れ(D)	枯れ(D)	9.1	1.3	
88	51	ヨウブ	<i>Cib</i>	5.8	6.0	枯れ(D)	9.2	1.3	
89	52	イヌブナ	<i>Faj</i>	19.0	19.5	19.6	15.3	1.3	
90	52	イヌブナ	<i>Faj</i>	6.2	6.5	7.2	3.5	1.3	斜め(SL)
91	52	イヌブナ	<i>Faj</i>	7.1	7.4	8.0	6.3	1.3	
92	52	イヌブナ	<i>Faj</i>	34.0	35.6	36.9	19.0	1.3	
93	52	イヌブナ	<i>Faj</i>	7.0	7.1	7.4	5.5	1.3	
94	52	イヌブナ	<i>Faj</i>	39.9	41.7	42.0	22.3	1.3	
95	52	イヌブナ	<i>Faj</i>	20.3	21.7	22.7	22.0	1.3	
96	52	イヌブナ	<i>Faj</i>	枯れ(D)[6.2]	枯れ(D)	枯れ(D)	枯れ(D)[6.0]	1.3	
97	52	イヌブナ	<i>Faj</i>	52.7	53.6	53.8	8.8	1.3	幹折れ(SBM)、空洞(SWC)
98	52	イヌブナ	<i>Faj</i>	29.6	30.6	31.1	22.0	1.3	
99	52	イヌブナ	<i>Faj</i>	5.8	5.9	6.1	6.2	1.3	
100	53	アツブキ	<i>Mem</i>	6.5	6.5	枯れ(D)	8.0	1.3	
101	54	アセビ	<i>Pja</i>	5.4	5.9	6.4	2.6	1.3	
102	55	アツブキ	<i>Mem</i>	11.5	11.8	11.9	10.8	1.3	
103	55	アツブキ	<i>Mem</i>	10.5	10.8	11.0	10.3	1.3	
104	56	ハウンボク	<i>Sto</i>	5.5	5.8	枯れ(D)	8.1	1.3	
105	57	オオモミジ	<i>Acam</i>	5.1	5.4	5.6	4.6	1.3	
106	57	オオモミジ	<i>Acam</i>	4.2	4.3	4.4	4.0	1.3	
107	58	ブナ	<i>Fac</i>	16.1	16.4	16.5	14.0	1.3	
108	59	ハウチワカエデ	<i>Acj</i>	12.2	11.5	11.8	10.8	1.3	
109	60	クリ	<i>Cas</i>	16.7	19.0	21.0	14.6	1.3	
110	61	イヌシデ	<i>Cat</i>	9.0	9.3	9.4	12.9	1.3	
111	62	ハウンボク	<i>Sto</i>	6.0	6.3	6.4	9.2	1.3	
112	63	クマシデ	<i>Caj</i>	5.0	5.4	5.6	6.5	1.3	
113	64	アカシデ	<i>Cal</i>	4.8	5.0	5.4	6.5	1.3	
114	65	ツガ	<i>Tsg</i>	32.9	34.5	36.3	20.7	1.3	
115	66	アセビ	<i>Pja</i>	7.2	7.5	8.3	3.2	1.3	
116	67	イヌシデ	<i>Cat</i>	10.1	10.8	11.1	10.8	1.3	
117	68	ブナ	<i>Fac</i>	枯れ(D)[13.8]	枯れ(D)	枯れ(D)	枯れ(D)[10.8]	1.3	
118	69	クリ	<i>Cas</i>	12.0	枯れ(D)	枯れ(D)	13.9	1.3	
119	70	ハウンボク	<i>Sto</i>	9.8	10.0	枯れ(D)	10.0	1.3	
120	71	ハウンボク	<i>Sto</i>	7.6	7.8	7.9	10.8	1.3	
121	72	クワミズサクラ	<i>Prg</i>	6.3	枯れ(D)	枯れ(D)	9.5	1.3	
122	72	クワミズサクラ	<i>Prg</i>	5.5	5.7	枯れ(D)	3.0	1.3	
123	76	イヌシデ	<i>Cat</i>	進界木(IT)	5.3	5.5	5.0	1.3	
124	77	フシ	<i>Wif</i>	進界木(IT)	5.1	枯れ(D)	13.0	1.3	No.064.065に絡む(TW)
125	78	チチブドウタン	<i>Ece</i>	進界木(IT)	4.9	5.2	2.5	1.3	
126	79	チチブドウタン	<i>Ece</i>	進界木(IT)	4.9	5.0	2.5	1.3	
127	80	チチブドウタン	<i>Ece</i>	進界木(IT)	4.8	4.9	2.5	1.3	
128	81	クマシデ	<i>Caj</i>	進界木(IT)	進界木(IT)	4.9	4.0	1.3	
129	52	イヌシデ	<i>Cat</i>	進界木(IT)	進界木(IT)	5.2	4.0	1.3	

Quadrat number : 0610

札色 : 赤 (Tag color : Red)

札番号 TNS	株番号 SN	樹種 Japanese name	略号 AB	Stem diameter (cm)			Height (m)	測定高 MH	備 Remarks
				1995/2	1999/11	2004/10	1996/6		
280	1	ミスナラ	<i>Quc</i>	4.9	5.8	枯れ(D)	7.8	1.3	
281	2	ツガ	<i>Tss</i>	10.0	10.2	10.2	5.7	1.3	シカ剥皮食害(DD)
282	3	リョウブ	<i>Clb</i>	5.4	枯れ(D)	枯れ(D)	5.5	1.3	幹折れ(SBM)
283	4	ツガ	<i>Tss</i>	9.1	9.4	9.8	5.6	1.3	シカ剥皮食害(DD)
284	5	ウミズグサ	<i>Prg</i>	枯れ(D)[7.0]	枯れ(D)	枯れ(D)	枯れ(D)[8.0]	1.3	幹折れ(SBM)
285	6	モミ	<i>Abf</i>	9.1	9.8	枯れ(D)	4.5	1.3	
286	7	ミスナラ	<i>Quc</i>	28.4	31.9	35.7	15.9	1.3	
287	8	ミネカエデ	<i>Acmi</i>	6.0	6.1	6.5	6.8	1.3	
288	9	シナノキ	<i>Tij</i>	22.2	22.3	22.3	14.0	1.3	
289	10	ツガ	<i>Tss</i>	20.0	20.1	20.2	11.0	1.3	
290	11	アセビ	<i>Pja</i>	3.9	4.1	4.4	3.8	1.3	
291	12	コハウチリカエデ	<i>Acsl</i>	44.5	45.6	46.2	16.5	1.3	
292	13	ミネカエデ	<i>Acmi</i>	枯れ(D)[10.6]	枯れ(D)	枯れ(D)	枯れ(D)[5.0]	1.3	元折れ(SBB)
293	14	アセビ	<i>Pja</i>	4.7	4.7	4.6	5.0	1.3	半枯れ(WT)
294	15	リョウブ	<i>Clb</i>	7.5	7.5	枯れ(D)	6.4	1.3	
295	16	アセビ	<i>Pja</i>	11.5	11.8	12.4	5.0	1.3	
296	17	ツガ	<i>Tss</i>	8.4	9.0	9.4	4.4	1.3	
297	18	ツガ	<i>Tss</i>	枯れ(D)[11.0]	枯れ(D)	枯れ(D)	枯れ(D)[6.0]	1.3	
298	19	クマシデ	<i>Caj</i>	21.5	21.6	21.5	10.0	1.3	
299	20	ツガ	<i>Tss</i>	27.2	28.7	29.0	13.5	1.3	
300	21	ツガ	<i>Tss</i>	14.0	14.1	14.5	10.5	1.3	
1	22	ツガ	<i>Tss</i>	35.8	36.8	37.7	16.8	1.3	
2	23	ミスミ	<i>Beg</i>	49.4	50.7	51.8	20.0	1.3	
3	24	ミネカエデ	<i>Acmi</i>	4.2	4.3	枯れ(D)	6.3	1.3	
4	25	アセビ	<i>Pja</i>	5.5	5.8	6.8	3.8	1.3	
5	26	ウラジロモミ	<i>Abh</i>	9.6	9.8	9.9	9.3	1.3	
6	27	アヲフキ	<i>Mem</i>	14.1	14.7	15.2	10.8	1.3	
7	28	アセビ	<i>Pja</i>	8.1	8.6	9.0	4.5	1.3	三又(FT)
8	29	アセビ	<i>Pja</i>	4.3	4.8	5.5	2.4	1.3	
9	30	アセビ	<i>Pja</i>	4.0	4.1	4.7	2.8	1.3	
10	31	アラゲアオダモ	<i>Fyl</i>	3.9	4.0	4.0	5.8	1.3	
11	32	カハダカエデ	<i>Acr</i>	4.4	4.5	枯れ(D)	5.5	1.3	
12	33	ツガ	<i>Tss</i>	5.5	5.9	6.4	5.8	1.3	
13	34	イヌブナ	<i>Faj</i>	31.8	32.9	33.6	15.0	1.3	
14	34	イヌブナ	<i>Faj</i>	18.2	19.2	19.6	14.0	1.3	
15	34	イヌブナ	<i>Faj</i>	28.3	31.0	31.3	16.8	1.3	
16	34	イヌブナ	<i>Faj</i>	6.3	6.5	6.9	8.0	1.3	
17	35	ツガ	<i>Tss</i>	3.5	3.9	4.2	3.6	1.3	
18	36	カハダカエデ	<i>Acr</i>	枯れ(D)[6.5]	枯れ(D)	枯れ(D)	枯れ(D)[10.0]	1.3	根倒れ(UR)
19	37	ツガ	<i>Tss</i>	7.8	8.1	8.5	5.5	1.3	シカ剥皮食害(DD)
20	38	ミネカエデ	<i>Acmi</i>	15.5	15.5	枯れ(D)	14.0	1.3	
21	39	アセビ	<i>Pja</i>	9.1	9.3	9.4	6.1	1.3	三又(FT)
22	40	ウラジロノキ	<i>Soj</i>	11.3	11.5	11.6	9.0	1.3	
23	41	クマシデ	<i>Caj</i>	14.0	13.9	14.0	13.0	1.3	
24	42	イヌブナ	<i>Faj</i>	23.9	25.0	26.0	15.0	1.3	
25	42	イヌブナ	<i>Faj</i>	30.0	30.6	30.7	15.0	1.8	
26	42	イヌブナ	<i>Faj</i>	35.9	36.3	36.8	15.5	1.8	
27	42	イヌブナ	<i>Faj</i>	12.5	12.7	12.8	11.0	1.3	
28	42	イヌブナ	<i>Faj</i>	11.6	12.1	12.3	9.0	1.3	
29	42	イヌブナ	<i>Faj</i>	27.2	27.8	27.8	17.0	1.3	
30	43	アセビ	<i>Pja</i>	15.5	15.7	16.0	5.8	1.3	
31	44	ハクウンボク	<i>Sto</i>	14.8	14.8	14.8	11.5	1.3	
32	45	ツガ	<i>Tss</i>	4.0	4.0	4.1	4.3	1.3	
33	46	アセビ	<i>Pja</i>	11.4	11.7	12.1	6.0	1.3	三又(FT)
34	47	アオハダ	<i>Ilm</i>	6.7	6.9	7.1	7.2	1.3	
35	48	イヌシデ	<i>Cat</i>	37.8	38.6	39.4	17.5	1.3	
36	49	アセビ	<i>Pja</i>	5.5	5.7	5.7	6.2	1.3	
37	50	アセビ	<i>Pja</i>	4.4	4.7	5.0	4.2	1.3	
38	51	ブナ	<i>Fac</i>	20.3	21.0	21.8	13.8	1.3	
39	52	アセビ	<i>Pja</i>	8.5	枯れ(D)	枯れ(D)	3.0	1.3	
40	53	リョウブ	<i>Clb</i>	5.8	5.9	5.9	6.0	1.3	
41	52	アセビ	<i>Pja</i>	11.6	12.2	12.3	5.2	1.3	
42	52	アセビ	<i>Pja</i>	5.9	6.3	6.4	4.2	1.3	
43	52	アセビ	<i>Pja</i>	9.0	9.4	9.5	4.8	1.3	
44	54	リョウブ	<i>Clb</i>	14.3	枯れ(D)	枯れ(D)	6.0	1.3	
45	55	ツガ	<i>Tss</i>	4.0	4.2	枯れ(D)	2.9	1.3	
46	56	ウラジロノキ	<i>Soj</i>	4.0	4.1	4.0	4.0	1.3	
47	56	ウラジロノキ	<i>Soj</i>	4.8	4.8	4.8	5.0	1.3	
48	57	アオハダ	<i>Ilm</i>	4.0	4.0	4.1	4.5	1.3	
49	58	ツバハツツシ	<i>Rhd</i>	枯れ(D)[3.5]	枯れ(D)	枯れ(D)	枯れ(D)[4.9]	1.3	
50	59	アガシデ	<i>Cal</i>	10.9	10.9	枯れ(D)	7.2	1.3	

## Quadrat number : 0610

札色 : 赤 (Tag color : Red)

札番号 TNS	株番号 SN	樹種 Japanese name	略号 AB	Stem diameter (cm)			Height (m)	測定高 MH	備 Remarks
				1995/2	1999/11	2004/10	1996/6		
51	60	ミスメ	Beg	47.7	49.1	50.0	18.5	0.8	二叉(FT)
52	61	イヌシデ	Cat	19.5	19.5	枯れ(D)	13.8	1.3	
53	62	アセビ	Pja	10.8	11.0	11.5	4.8	1.3	
54	63	コハウチワカエデ	Acsi	16.3	16.8	17.1	12.0	1.3	
55	64	イヌブナ	Faj	10.6	10.7	10.6	10.0	1.3	
56	65	リョウブ	Clb	10.0	10.0	10.0	7.2	1.3	
57	66	コハウチワカエデ	Acsi	12.8	13.3	13.8	9.8	1.1	
58	67	アセビ	Pja	12.2	12.8	13.1	5.0	1.3	
59	68	ツガ	Tss	4.7	4.7	4.9	3.6	1.3	
60	69	クマシデ	Caj	21.8	22.1	22.6	12.8	1.3	
61	70	アセビ	Pja	5.8	6.2	6.3	2.1	1.3	
62	71	イヌシデ	Cat	6.8	6.7	6.7	6.6	1.3	
63	72	アセビ	Pja	10.8	11.2	11.7	4.2	1.3	
64	73	イヌブナ	Faj	4.0	4.7	4.8	5.9	1.3	
65	73	イヌブナ	Faj	6.2	6.4	6.5	8.0	1.3	
66	73	イヌブナ	Faj	30.9	31.5	31.8	18.0	1.3	
67	73	イヌブナ	Faj	7.1	7.5	7.5	8.0	1.3	
68	73	イヌブナ	Faj	35.8	36.1	36.2	19.0	1.3	
69	73	イヌブナ	Faj	35.4	35.6	35.7	17.0	1.3	
70	73	イヌブナ	Faj	15.7	16.4	16.7	12.5	1.3	
71	73	イヌブナ	Faj	4.2	4.4	4.8	5.2	1.3	
72	73	イヌブナ	Faj	5.1	5.2	5.2	5.4	1.3	
73	73	イヌブナ	Faj	4.2	4.1	4.2	5.3	1.3	
74	73	イヌブナ	Faj	11.6	11.9	11.9	6.8	1.3	
75	74	リョウブ	Clb	4.2	4.5	4.3	5.8	1.3	
76	75	アセビ	Pja	7.5	7.8	8.4	5.0	1.3	
77	76	ブナ	Fac	32.2	33.2	33.8	18.0	1.3	
78	77	ブナ	Fac	54.1	55.6	57.3	21.0	1.3	
79	78	アカシデ	Cal	4.8	4.9	4.9	5.8	1.3	
80	79	ツガ	Tss	29.3	29.6	29.8	14.3	1.3	
81	80	アセビ	Pja	6.3	7.1	7.9	3.8	1.3	
82	81	ミスメ	Beg	32.6	33.7	35.1	18.8	1.3	
83	82	アカシデ	Cal	16.8	16.9	16.8	10.9	1.3	
84	83	アカシデ	Cal	29.3	29.4	29.8	14.7	1.3	
85	84	アセビ	Pja	10.0	10.6	10.9	4.8	1.3	
86	85	ナツツバキ	Spc	5.7	5.9	6.2	4.3	1.3	シカ剥皮食害(DD)
87	86	アセビ	Pja	6.1	6.2	6.3	3.0	1.3	
88	87	イヌブナ	Faj	5.8	5.8	6.0	5.8	1.3	
89	88	アセビ	Pja	16.7	16.8	17.2	6.2	1.3	
90	89	アセビ	Pja	21.0	21.3	21.4	6.2	0.8	
91	90	ツガ	Tss	7.1	7.5	8.0	4.4	1.3	
92	91	リョウブ	Clb	7.0	7.1	7.1	8.4	1.3	
93	91	リョウブ	Clb	10.8	10.8	枯れ(D)	9.0	1.3	
94	92	ツガ	Tss	枯れ(D)[9.4]	枯れ(D)	枯れ(D)	枯れ(D)[5.0]	1.3	
95	93	コハウチワカエデ	Acj	12.5	12.7	12.7	9.0	1.3	
96	93	コハウチワカエデ	Acj	17.0	17.2	17.2	11.8	1.3	
97	94	ツガ	Tss	3.9	4.3	4.6	2.6	1.3	
98	95	ツガ	Tss	4.4	4.6	4.6	4.1	1.3	
99	96	アセビ	Pja	4.8	5.0	5.4	3.9	1.3	
100	96	アセビ	Pja	6.5	6.9	7.2	3.6	1.3	
101	96	アセビ	Pja	7.8	8.7	9.4	4.0	1.3	
102	97	リョウブ	Clb	9.9	10.4	10.5	10.5	1.3	シカ剥皮食害(DD)
103	98	アセビ	Pja	枯れ(D)[19.5]	枯れ(D)	枯れ(D)	枯れ(D)[5.6]	1.3	
104	99	ウラボシ	Abh	19.9	20.5	21.2	12.2	1.3	
105	100	ツガ	Tss	5.5	5.6	5.6	6.1	1.3	
106	101	アセビ	Pja	13.5	13.8	14.1	4.8	1.3	
107	86	アセビ	Pja	7.5	7.6	7.5	4.7	1.3	
108	86	アセビ	Pja	10.4	11.1	11.6	4.7	1.3	
109	104	アセビ	Pja	8.3	8.6	9.0	4.5	1.3	
110	105	イヌシデ	Cat	18.8	18.9	19.1	15.8	1.3	
111	106	アセビ	Pja	7.3	7.2	枯れ(D)	3.2	1.3	斜め(SL)
112	106	アセビ	Pja	10.4	9.2	枯れ(D)	3.0	1.3	斜め(SL)
113	107	イヌシデ	Cat	9.4	9.6	9.7	9.0	1.3	
114	108	ツガ	Tss	9.0	9.2	9.2	4.8	1.3	
115	109	コハウチワカエデ	Acj	7.1	7.1	7.3	8.0	1.3	
116	110	リョウブ	Clb	19.6	20.2	21.0	13.4	1.3	シカ剥皮食害(DD)
117	110	リョウブ	Clb	9.9	10.1	10.0	10.2	1.3	
118	111	アカシデ	Cal	10.2	10.2	10.3	10.4	1.3	
119	112	アセビ	Pja	4.0	4.3	4.5	3.1	1.3	
120	113	アセビ	Pja	4.2	4.6	枯れ(D)	4.4	1.3	
121	114	アセビ	Pja	6.1	6.7	7.3	4.8	1.3	
122	114	アセビ	Pja	4.5	4.8	5.1	3.8	1.3	
123	116	コハウチワカエデ	Acsi	10.9	10.8	10.8	8.5	1.3	
124	117	リョウブ	Clb	9.0	9.5	9.7	8.2	1.3	
125	118	リョウブ	Clb	10.9	10.9	11.0	9.8	1.3	シカ剥皮食害(DD)

## Quadrat number : 0610

札色 : 赤 (Tag color : Red)

札番号 TNS	株番号 SN	樹種 Japanese name	略号 AB	Stem diameter (cm)			Height (m)	測定高 MH	備 Remarks
				1995/2	1999/11	2004/10	1996/6		
126	118	リョウブ	<i>Cib</i>	10.0	10.8	11.3	11.5	1.3	シカ剥皮食害(DD)
127	118	リョウブ	<i>Cib</i>	5.5	5.6	5.6	6.0	1.3	シカ剥皮食害(DD)
128	119	ハウチワカエデ	<i>Acj</i>	3.9	枯れ(D)	枯れ(D)	6.0	1.3	
129	119	ハウチワカエデ	<i>Acj</i>	8.8	8.8	8.7	8.8	1.3	
130	119	ハウチワカエデ	<i>Acj</i>	5.0	5.1	5.1	7.0	1.3	
131	120	ツガ	<i>Tss</i>	12.3	12.6	13.0	5.8	1.3	
132	121	リョウブ	<i>Cib</i>	11.5	11.4	11.4	6.2	1.3	
133	122	リョウブ	<i>Cib</i>	11.5	11.7	11.8	6.5	1.3	
134	28	アセビ	<i>Pja</i>	進界木(IT)	4.8	5.5	2.5	1.3	
135	28	アセビ	<i>Pja</i>	測定漏(SNM)	5.7	5.9	3.0	1.3	
136	39	アセビ	<i>Pja</i>	測定漏(SNM)	10.2	10.4	3.5	1.3	
137	39	アセビ	<i>Pja</i>	測定漏(SNM)	7.3	7.4	3.0	1.3	
138	46	アセビ	<i>Pja</i>	測定漏(SNM)	5.7	6.1	2.5	1.3	
139	46	アセビ	<i>Pja</i>	測定漏(SNM)	5.7	6.0	2.5	1.3	
140	52	アセビ	<i>Pja</i>	進界木(IT)	5.4	5.5	2.5	1.3	
141	72	アセビ	<i>Pja</i>	測定漏(SNM)	6.5	6.8	3.0	1.3	
142	70	アセビ	<i>Pja</i>	進界木(IT)	5.0	5.3	2.5	1.3	

## Quadrat number : 0609

札色 : 黒 (Tag color : Black)

札番号 TNS	株番号 SN	樹種 Japanese name	略号 AB	Stem diameter (cm)			Height (m)	測定高 MH	備 Remarks
				1996/1	1999/11	2004/10	1996/6		
1	1	ブナ	<i>Fac</i>	8.8	9.0	9.2	7.7	1.3	
2	2	アセビ	<i>Pja</i>	10.2	10.3	10.9	5.9	1.5	
3	2	アセビ	<i>Pja</i>	10.4	10.8	10.9	5.8	1.5	
4	2	アセビ	<i>Pja</i>	5.0	5.3	5.4	3.8	1.3	
5	3	アセビ	<i>Pja</i>	8.0	8.3	8.5	5.8	1.3	
6	3	アセビ	<i>Pja</i>	9.3	9.5	10.0	4.5	1.3	
7	3	アセビ	<i>Pja</i>	11.4	11.8	11.9	6.2	1.3	
8	4	アセビ	<i>Pja</i>	12.0	12.1	12.6	2.5	1.3	
9	4	アセビ	<i>Pja</i>	9.9	10.8	11.5	4.3	1.3	
10	5	クマシデ	<i>Caj</i>	5.3	5.5	5.6	5.4	1.3	
11	5	クマシデ	<i>Caj</i>	4.7	5.0	5.6	5.8	1.3	
12	7	イヌブナ	<i>Faj</i>	5.3	5.5	5.6	4.9	1.3	
13	7	イヌブナ	<i>Faj</i>	9.2	9.5	10.3	8.5	1.3	
14	7	イヌブナ	<i>Faj</i>	17.2	17.6	17.8	14.0	1.3	
15	7	イヌブナ	<i>Faj</i>	25.4	27.4	29.5	19.5	1.3	
16	7	イヌブナ	<i>Faj</i>	46.7	47.2	47.9	21.0	1.3	
17	7	イヌブナ	<i>Faj</i>	14.5	14.5	14.7	14.4	1.3	
18	7	イヌブナ	<i>Faj</i>	9.1	9.2	9.5	11.5	1.3	
19	7	イヌブナ	<i>Faj</i>	32.0	32.6	32.6	14.2	2.2	斜め(SL)
20	7	イヌブナ	<i>Faj</i>	32.0	32.6	枯れ(D)	11.7	2.2	
21	8	モミ	<i>Abf</i>	4.1	4.7	4.7	2.6	1.3	
22	9	アセビ	<i>Pja</i>	12.0	12.5	12.3	6.3	1.3	幹割れ(SC)、幹腐れ(SD)
23	9	アセビ	<i>Pja</i>	19.0	19.1	19.4	6.0	1.3	
24	9	アセビ	<i>Pja</i>	6.8	7.1	7.2	3.8	1.3	
25	10	ブナ	<i>Fac</i>	6.2	枯れ(D)	枯れ(D)	3.5	1.3	元折れ(SBB)
26	11	ツガ	<i>Tss</i>	50.1	52.1	55.0	20.5	1.3	
27	12	アツキ	<i>Mem</i>	8.0	8.0	8.1	10.4	1.3	
28	13	ツガ	<i>Tss</i>	8.0	8.3	9.2	4.2	1.3	
29	14	ハウチワカエデ	<i>Acj</i>	6.0	6.1	6.3	5.8	1.3	
30	14	ハウチワカエデ	<i>Acj</i>	13.7	13.9	13.9	7.5	1.3	
31	15	アカシデ	<i>Cal</i>	18.7	19.1	19.6	13.6	1.3	
32	16	コハウチワカエデ	<i>Acsi</i>	13.0	13.4	13.7	13.1	1.3	
33	17	アカシデ	<i>Cal</i>	22.0	22.1	22.4	15.0	1.3	
34	18	ハウチワカエデ	<i>Acj</i>	10.0	枯れ(D)	枯れ(D)	4.0	1.3	幹折れ(SBM)
35	19	ウリハダカエデ	<i>Acr</i>	44.1	45.2	45.5	15.1	1.3	斜め(SL)
36	20	アカシデ	<i>Cal</i>	21.8	22.0	22.0	15.0	1.3	
37	21	ハウチワカエデ	<i>Acj</i>	6.0	6.2	6.4	5.5	1.3	
38	21	ハウチワカエデ	<i>Acj</i>	10.8	11.0	11.0	12.0	1.3	
39	22	ツガ	<i>Tss</i>	49.0	51.0	54.3	22.5	1.3	
40	23	アカシデ	<i>Cal</i>	19.8	20.5	21.1	16.0	1.3	
41	24	ハウチワカエデ	<i>Acj</i>	15.5	15.9	16.2	16.0	1.3	
42	25	アセビ	<i>Pja</i>	6.2	6.4	6.5	3.0	1.3	
43	25	アセビ	<i>Pja</i>	6.5	6.9	7.3	2.4	1.3	
44	25	アセビ	<i>Pja</i>	13.4	14.1	14.1	4.5	1.3	
45	26	ツガ	<i>Tss</i>	枯れ(D)[19.7]	枯れ(D)	枯れ(D)	枯れ(D)[7.0]	1.3	
46	27	イヌブナ	<i>Faj</i>	13.5	13.5	13.6	7.0	1.3	
47	28	ヒナウチワカエデ	<i>Act</i>	8.8	9.3	10.1	5.8	1.3	
48	29	アツキ	<i>Mem</i>	8.8	8.8	枯れ(D)	6.0	1.3	幹折れ(SBM)
49	30	ツガ	<i>Tss</i>	枯れ(D)[13.2]	枯れ(D)	枯れ(D)	枯れ(D)[11]	1.3	
50	31	ウラゲエンコウカエデ	<i>Acmc</i>	5.5	5.6	5.6	5.8	1.3	

## Quadrat number : 0609

札色 : 黒 (Tag color : Black)

札番号 TNS	株番号 SN	樹種 Japanese name	略号 AB	Stem diameter (cm)			Height (m)	測定高 MH	備 Remarks
				1996/1	1999/11	2004/10	1996/6		
51	32	ヤマホウソウ	<i>Bja</i>	12.0	12.3	12.3	6.1	1.3	
52	33	ウラシロモミ	<i>Abh</i>	10.8	11.8	13.3	5.8	1.3	
53	34	アツブキ	<i>Mem</i>	5.8	5.8	6.0	5.8	1.3	
54	34	アツブキ	<i>Mem</i>	4.9	枯れ(D)	枯れ(D)	5.0	1.3 幹折れ(SBM)	
55	35	イヌブナ	<i>Faj</i>	28.2	28.3	28.5	7.0	1.3	
56	35	イヌブナ	<i>Faj</i>	54.5	54.6	54.8	15.6	1.3	
57	35	イヌブナ	<i>Faj</i>	8.5	8.6	8.7	8.0	1.3	
58	35	イヌブナ	<i>Faj</i>	5.0	5.0	5.0	4.0	1.3	
59	35	イヌブナ	<i>Faj</i>	5.8	5.9	5.9	4.0	1.3	
60	35	イヌブナ	<i>Faj</i>	14.2	15.3	18.0	13.6	1.9	
61	35	イヌブナ	<i>Faj</i>	5.5	5.5	5.5	4.5	1.3	
62	35	イヌブナ	<i>Faj</i>	7.6	7.7	7.7	6.5	1.3	
63	35	イヌブナ	<i>Faj</i>	14.0	15.0	15.7	14.6	1.3	
64	35	イヌブナ	<i>Faj</i>	7.3	7.5	7.5	8.0	1.3	
65	35	イヌブナ	<i>Faj</i>	枯れ(D)[13.0]	枯れ(D)	枯れ(D)	枯れ(D)[3.0]	1.3 幹折れ(SBM)	
66	35	イヌブナ	<i>Faj</i>	55.0	55.9	57.5	21.8	1.3	
67	35	イヌブナ	<i>Faj</i>	22.5	23.3	24.0	19.5	1.3	
68	35	イヌブナ	<i>Faj</i>	8.6	8.9	8.9	11.1	1.3	
69	35	イヌブナ	<i>Faj</i>	10.0	10.2	10.4	8.2	1.3	
70	35	イヌブナ	<i>Faj</i>	17.0	18.0	18.8	13.3	1.3	
71	36	ツガ	<i>Tss</i>	21.4	23.0	23.6	10.0	1.3 先枯れ(TW)	
72	36	ツガ	<i>Tss</i>	10.9	11.1	11.5	5.8	1.3	
73	37	アツブキ	<i>Mem</i>	6.5	6.9	7.0	6.0	1.3	
74	37	アツブキ	<i>Mem</i>	10.4	10.7	10.9	9.0	1.3	
75	38	ウラシロモミ	<i>Abh</i>	15.5	15.7	15.9	7.6	1.3	
76	39	コハチチリカエデ	<i>Acsi</i>	5.9	5.9	5.8	6.2	1.3	
77	40	アカシデ	<i>Cal</i>	10.7	11.1	11.3	10.0	1.3	
78	41	コハチチリカエデ	<i>Acsi</i>	5.9	6.0	5.9	6.2	1.3	
79	42	アセビ	<i>Pja</i>	5.3	5.5	5.8	4.3	1.3	
80	43	ツガ	<i>Tss</i>	80.0	81.5	83.0	23.0	1.3	
81	44	イヌブナ	<i>Faj</i>	8.4	枯れ(D)	枯れ(D)	6.0	1.3	
82	45	アセビ	<i>Pja</i>	6.5	7.0	7.6	4.0	1.3	
83	46	イヌシデ	<i>Cat</i>	18.2	18.4	18.5	13.0	1.3	
84	47	アラゲアオダモ	<i>Frl</i>	11.9	12.1	12.2	9.0	1.3	
85	48	ヨウブ	<i>Clb</i>	12.6	12.9	12.8	6.3	1.3	
86	49	アセビ	<i>Pja</i>	8.7	8.9	8.9	5.0	1.3	
87	50	アセビ	<i>Pja</i>	10.9	11.5	12.1	5.3	1.3	
88	50	アセビ	<i>Pja</i>	7.3	7.4	7.9	4.2	1.3	
89	51	イヌブナ	<i>Faj</i>	11.1	12.0	12.9	6.5	1.3 斜め(SL)	
90	51	イヌブナ	<i>Faj</i>	27.2	28.8	30.0	17.6	1.3	
91	51	イヌブナ	<i>Faj</i>	50.0	51.2	52.0	16.0	1.3	
92	51	イヌブナ	<i>Faj</i>	6.8	6.8	6.8	7.0	1.4	
93	51	イヌブナ	<i>Faj</i>	8.7	9.2	9.3	7.1	1.3	
94	51	イヌブナ	<i>Faj</i>	13.3	14.3	14.8	11.5	1.3	
95	51	イヌブナ	<i>Faj</i>	49.7	50.5	52.4	22.0	1.3	
96	51	イヌブナ	<i>Faj</i>	枯れ(D)[43.5]	枯れ(D)	枯れ(D)	枯れ(D)[7.0]	1.3 幹折れ(SBM)	
97	51	イヌブナ	<i>Faj</i>	12.4	13.0	13.4	12.0	1.3	
98	51	イヌブナ	<i>Faj</i>	5.8	6.1	6.1	7.0	1.3	
99	51	イヌブナ	<i>Faj</i>	7.7	8.0	8.1	8.3	1.3	
100	52	ヨウブ	<i>Clb</i>	5.7	5.9	5.9	5.8	1.3	
101	53	ツガ	<i>Tss</i>	38.5	39.2	40.0	14.0	1.3	
102	54	ヨウブ	<i>Clb</i>	8.5	8.7	8.7	6.5	1.3	
103	55	ヨウブ	<i>Clb</i>	6.0	6.6	6.7	6.0	1.3 シカ剥皮食害(DD)	
104	55	ヨウブ	<i>Clb</i>	16.5	17.0	17.1	9.0	1.3 シカ剥皮食害(DD)	
105	56	アセビ	<i>Pja</i>	20.0	19.9	20.0	2.2	1.3 斜め(SL)	
106	56	アセビ	<i>Pja</i>	12.6	13.0	13.0	4.2	1.3	
107	57	アセビ	<i>Pja</i>	進界木(IT)	4.7	5.1	3.0	1.3	
108	58	ハチチリカエデ	<i>Acj</i>	進界木(IT)	5.2	5.2	5.0	1.3	
109	59	ハチチリカエデ	<i>Acj</i>	進界木(IT)	5.1	5.3	5.0	1.3	
110	60	ハチチリカエデ	<i>Act</i>	進界木(IT)	4.6	4.6	4.5	1.3	
111	61	アセビ	<i>Pja</i>	進界木(IT)	4.6	4.9	2.5	1.3	
112	51	イヌブナ	<i>Faj</i>	進界木(IT)	5.1	5.4	5.0	1.3	
113	51	イヌブナ	<i>Faj</i>	進界木(IT)	4.7	5.1	4.5	1.3	
114	51	イヌブナ	<i>Faj</i>	進界木(IT)	進界木(IT)	5.7	5.0	1.3	

## Quadrat number : 0608

札色 : 赤 (Tag color : Red)

札番号 TNS	株番号 SN	樹種 Japanese name	略号 AB	Stem diameter (cm)			Height (m)	測定高 MH	備 Remarks
				1995/2	1999/11	2004/10	1996/6		
198	1	イヌブナ	<i>Faj</i>	15.0	15.8	16.1	8.1	1.3	
199	2	ウラシロモミ	<i>Acr</i>	5.1	5.3	5.8	8.2	1.3	
200	3	オオモシ	<i>Acam</i>	5.2	5.3	5.5	6.3	1.3	



Quadrat number : 0608

札色 : 赤 (Tag color : Red)

札番号 TNS	株番号 SN	樹種 Japanese name	略号 AB	Stem diameter (cm)			Height (m) 1996/6	測定高 MH	備 Remarks
				1995/2	1999/11	2004/10			
201	4	アカシデ	Cal	20.9	21.0	枯れ(D)	12.2	1.3	根倒れ(UR)
202	5	ナツツバキ	Spc	3.3	枯れ(D)	枯れ(D)	3.0	1.3	
203	6	サウシバ	Cac	12.0	13.1	15.2	12.2	1.3	
204	7	アツブキ	Mem	4.1	4.2	4.4	4.4	1.3	
205	8	ナツツバキ	Spc	5.0	5.1	5.8	3.8	1.3	
206	9	ナツツバキ	Spc	8.8	9.5	12.2	7.5	1.3	
207	10	ハクウンボク	Sto	15.2	16.2	17.0	11.5	1.3	
208	11	オオモミジ	Acam	3.9	4.1	4.2	5.8	1.3	
209	12	イヌブナ	Faj	14.2	14.3	14.6	7.8	1.3	
210	13	ヒナウチリカエデ	Act	4.6	5.1	5.7	5.8	1.3	
211	14	イヌブナ	Faj	10.9	枯れ(D)	枯れ(D)	5.5	1.3	幹折れ(SBM)
212	15	イヌブナ	Faj	3.5	4.3	5.0	4.0	1.3	
213	15	イヌブナ	Faj	4.9	5.1	5.3	4.4	1.3	
214	15	イヌブナ	Faj	3.7	4.2	4.5	3.5	1.3	
215	15	イヌブナ	Faj	11.9	12.7	13.2	12.5	1.3	
216	15	イヌブナ	Faj	59.3	60.0	60.6	18.8	1.3	
217	15	イヌブナ	Faj	49.6	50.4	51.4	18.0	1.3	
218	15	イヌブナ	Faj	63.8	63.9	64.6	16.3	1.3	
219	15	イヌブナ	Faj	24.3	25.0	25.0	6.8	1.3	斜め(SL)
220	15	イヌブナ	Faj	20.0	20.7	21.0	12.5	1.3	
221	15	イヌブナ	Faj	8.9	9.1	9.2	7.0	1.3	幹折れ(SBM)
222	15	イヌブナ	Faj	8.6	8.9	9.0	7.5	1.3	幹折れ(SBM)
223	16	イヌブナ	Faj	6.0	6.4	6.5	8.2	1.3	
224	16	イヌブナ	Faj	15.4	16.5	17.4	13.2	1.3	
225	16	イヌブナ	Faj	52.8	枯れ(D)	枯れ(D)	16.5	1.3	
226	16	イヌブナ	Faj	6.2	6.9	7.4	6.0	1.3	
227	16	イヌブナ	Faj	25.5	25.6	26.0	16.0	1.3	
228	16	イヌブナ	Faj	4.8	5.0	5.0	6.8	1.3	
229	17	ヒナウチリカエデ	Act	5.7	6.0	6.7	7.0	1.3	
230	18	イヌブナ	Faj	20.0	21.5	22.7	17.2	1.3	
231	18	イヌブナ	Faj	38.8	40.3	42.1	19.5	1.3	
232	18	イヌブナ	Faj	10.8	11.1	11.2	9.5	1.3	
233	18	イヌブナ	Faj	45.2	45.3	46.2	14.0	1.3	先枯れ(TW)
234	19	アツブキ	Mem	5.6	5.8	5.9	5.8	1.3	
235	20	アツブキ	Mem	7.5	7.8	8.2	5.5	1.3	
236	21	イヌブナ	Faj	7.0	7.1	7.2	7.3	1.3	
237	22	イヌブナ	Faj	8.8	9.2	9.5	10.2	1.3	
238	22	イヌブナ	Faj	7.9	8.6	9.2	10.0	1.3	根倒れ(UR)
239	22	イヌブナ	Faj	41.8	42.1	42.5	20.0	1.3	
240	22	イヌブナ	Faj	19.0	20.7	22.2	15.5	1.3	
241	22	イヌブナ	Faj	10.0	11.3	12.6	13.5	1.3	
242	23	アツブキ	Mem	6.9	7.2	7.4	6.9	1.3	
243	24	ナツツバキ	Spc	16.6	17.4	17.7	13.0	1.3	
244	25	イヌシデ	Cat	38.0	38.9	39.7	15.8	1.3	
245	26	ハウチリカエデ	Acj	11.5	11.6	11.8	6.0	1.3	
246	26	ハウチリカエデ	Acj	6.9	7.5	7.9	6.8	1.3	
247	27	ブナ	Fac	11.4	12.1	12.4	10.0	1.3	
248	28	アツブキ	Mem	4.8	4.9	4.9	4.8	1.3	
249	29	ヒナウチリカエデ	Act	3.8	枯れ(D)	枯れ(D)	4.0	1.3	
250	30	アツブキ	Mem	3.5	3.8	3.9	3.8	1.3	
251	31	ナツツバキ	Spc	10.5	10.8	11.0	9.8	1.3	
252	32	ブナ	Fac	24.2	25.2	26.2	16.0	1.3	
253	33	ツガ	Tss	21.8	21.9	22.5	14.0	1.3	
254	34	ヨウブ	Clb	10.1	10.3	10.7	5.1	1.3	
255	35	ツガ	Tss	12.9	13.2	14.0	7.8	1.3	
256	36	イヌブナ	Faj	5.8	5.9	6.0	6.8	1.3	
257	37	イヌブナ	Faj	5.4	5.7	6.0	4.2	1.3	
258	37	イヌブナ	Faj	44.9	45.1	45.2	12.0	1.3	先枯れ(TW)
259	37	イヌブナ	Faj	5.2	5.3	5.4	3.8	1.3	
260	37	イヌブナ	Faj	11.0	11.7	12.2	8.5	1.3	
261	38	ブナ	Fac	31.6	32.5	34.0	17.5	1.3	
262	39	イヌブナ	Faj	9.2	枯れ(D)	枯れ(D)	8.0	1.3	
263	39	イヌブナ	Faj	4.0	4.5	4.9	5.8	1.3	
264	39	イヌブナ	Faj	7.1	7.2	7.2	6.0	1.3	
265	39	イヌブナ	Faj	8.9	10.3	10.8	12.0	1.3	
266	39	イヌブナ	Faj	28.4	30.8	33.0	17.5	1.3	
267	39	イヌブナ	Faj	5.6	5.7	6.3	5.5	1.3	
268	40	アツブキ	Mem	4.1	4.4	4.5	5.2	1.3	
269	41	ハウチリカエデ	Acj	4.2	4.3	4.4	3.8	1.3	
270	42	ブナ	Fac	18.8	18.5	枯れ(D)	10.0	1.3	
271	43	ツガ	Tss	50.8	51.3	枯れ(D)	18.5	1.3	
272	44	ブナ	Fac	73.7	74.7	76.0	22.5	1.3	
273	45	イヌブナ	Faj	5.6	5.8	5.9	4.5	1.3	
274	45	イヌブナ	Faj	22.0	23.4	24.4	16.2	1.3	
275	45	イヌブナ	Faj	7.1	7.2	7.3	8.8	1.3	

**Quadrat number : 0608**

札色 : 赤 (Tag color : Red)

札番号 TNS	株番号 SN	樹種 Japanese name	略号 AB	Stem diameter (cm)			Height (m)	測定高 MH	備 Remarks
				1995/2	1999/11	2004/10	1996/6		
276	45	イヌブナ	<i>Faj</i>	4.5	4.8	5.0	3.0	1.3	
277	45	イヌブナ	<i>Faj</i>	5.4	5.5	5.5	7.1	1.3	
278	45	イヌブナ	<i>Faj</i>	18.6	19.7	20.5	16.0	1.3	
279	46	コハウチワカエデ	<i>Acsi</i>	8.1	8.4	8.5	11.2	1.3	
280	15	イヌブナ	<i>Faj</i>	進界木(IT)	4.0	4.4	4.0	1.3	
281	47	ヒナウチワカエデ	<i>Act</i>	進界木(IT)	4.2	4.6	4.5	1.3	

**Quadrat number : 0607**

札色 : 黒 (Tag color : Black)

札番号 TNS	株番号 SN	樹種 Japanese name	略号 AB	Stem diameter (cm)			Height (m)	測定高 MH	備 Remarks
				1996/1	1999/11	2004/10	1996/6		
1	1	サウシバ	<i>Cac</i>	11.2	11.2	11.3	8.5	1.3	
2	2	サウシバ	<i>Cac</i>	12.0	12.9	13.5	9.5	1.3	
3	2	サウシバ	<i>Cac</i>	13.1	枯れ(D)	枯れ(D)	9.5	1.3	
4	3	サウシバ	<i>Cac</i>	15.0	15.2	15.2	11.3	1.3	
5	4	サウシバ	<i>Cac</i>	11.8	11.8	枯れ(D)	4.8	1.3	
6	5	イヌブナ	<i>Faj</i>	4.5	4.8	4.9	3.5	1.3	
7	5	イヌブナ	<i>Faj</i>	16.7	17.6	17.8	13.5	1.3	
8	5	イヌブナ	<i>Faj</i>	51.5	53.4	56.0	16.0	1.3	
9	5	イヌブナ	<i>Faj</i>	7.3	7.8	8.0	5.8	1.3	
10	5	イヌブナ	<i>Faj</i>	44.0	45.4	47.3	16.0	1.3	
11	6	ヒナウチワカエデ	<i>Act</i>	8.0	8.2	8.2	6.0	1.3	
12	7	ナツツバキ	<i>Spc</i>	4.2	4.4	4.5	3.8	1.3	
13	8	ヒナウチワカエデ	<i>Act</i>	6.0	6.0	6.0	5.5	1.3	
14	9	サウシバ	<i>Cac</i>	13.8	14.8	14.9	10.5	1.3	
15	10	サウシバ	<i>Cac</i>	枯れ(D)[20.2]	枯れ(D)	枯れ(D)	枯れ(D)[10.0]	1.3	
16	11	イヌブナ	<i>Faj</i>	14.0	14.0	14.4	8.7	1.3	
17	12	ブナ	<i>Fac</i>	15.3	15.4	15.4	12.0	1.3	
18	13	イヌブナ	<i>Faj</i>	枯れ(D)[8.9]	枯れ(D)	枯れ(D)	枯れ(D)[4.0]	1.3	
19	13	イヌブナ	<i>Faj</i>	5.9	6.2	6.3	6.2	1.3	
20	13	イヌブナ	<i>Faj</i>	27.8	27.9	28.0	15.5	1.3	
21	13	イヌブナ	<i>Faj</i>	4.7	4.8	4.9	3.8	1.3	
22	13	イヌブナ	<i>Faj</i>	8.2	8.8	8.9	8.5	1.3	
23	14	ブナ	<i>Fac</i>	57.1	59.2	61.1	19.0	1.3	
24	15	サウシバ	<i>Cac</i>	16.2	16.8	16.9	14.0	1.3	
25	16	サウシバ	<i>Cac</i>	13.5	13.4	13.5	10.0	1.3	
26	17	サウシバ	<i>Cac</i>	23.6	23.9	24.0	11.0	1.3	
27	18	クヌスリノキ	<i>Acn</i>	9.8	10.3	10.4	9.2	1.3	
28	19	シラカズツル	<i>Aar</i>	9.1	10.0	10.5	15.0	1.3	
29	20	サウシバ	<i>Cac</i>	6.0	6.2	6.3	5.0	1.3	
30	21	ブナ	<i>Fac</i>	37.2	38.5	39.8	16.0	1.3	
31	22	コハウチワカエデ	<i>Acsi</i>	10.8	10.9	11.2	9.0	1.3	
32	23	アヲブキ	<i>Mem</i>	4.9	5.1	5.3	4.5	1.3	
33	23	アヲブキ	<i>Mem</i>	6.7	枯れ(D)	枯れ(D)	4.2	1.3	
34	23	アヲブキ	<i>Mem</i>	5.3	5.8	6.1	5.8	1.3	
35	24	イヌブナ	<i>Faj</i>	9.3	枯れ(D)	枯れ(D)	11.0	1.3	
36	24	イヌブナ	<i>Faj</i>	46.7	47.4	48.3	18.5	1.3	
37	24	イヌブナ	<i>Faj</i>	6.2	6.4	6.5	8.6	1.3	
38	24	イヌブナ	<i>Faj</i>	13.0	13.3	13.4	10.7	1.3	
39	24	イヌブナ	<i>Faj</i>	10.9	枯れ(D)	枯れ(D)	12.3	1.3	
40	25	サウシバ	<i>Cac</i>	5.5	5.7	枯れ(D)	4.8	1.3	
41	25	サウシバ	<i>Cac</i>	8.6	9.1	9.3	5.3	1.3	
42	26	ミスギ	<i>Swc</i>	15.1	17.3	18.8	15.8	1.3	
43	27	サウシバ	<i>Cac</i>	13.0	16.3	16.6	9.5	1.3	
44	28	ヒナウチワカエデ	<i>Act</i>	11.6	12.0	12.2	5.5	1.3	
45	29	ブナ	<i>Fac</i>	65.3	66.2	68.9	21.0	1.3	
46	30	ブナ	<i>Fac</i>	28.4	29.9	32.2	19.5	1.3	
47	31	アヲブキ	<i>Mem</i>	5.1	5.2	5.4	7.0	1.3	
48	32	ヒナウチワカエデ	<i>Act</i>	4.4	4.5	4.6	4.0	1.3	
49	32	ヒナウチワカエデ	<i>Act</i>	6.0	6.1	6.1	4.2	1.3	
50	33	ヒナウチワカエデ	<i>Act</i>	18.4	19.4	20.1	8.3	1.3	
51	34	ハウンボク	<i>Sto</i>	20.6	21.1	21.6	12.0	1.3	
52	35	オオモミシ	<i>Acam</i>	9.0	9.1	9.1	8.5	1.3	
53	36	ヒナウチワカエデ	<i>Act</i>	10.3	10.7	10.7	6.5	1.3	
54	37	ヒナウチワカエデ	<i>Act</i>	7.0	6.9	6.9	2.8	1.3	
55	28	ヒナウチワカエデ	<i>Act</i>	7.9	7.9	8.0	6.0	1.3	
56	38	ヒナウチワカエデ	<i>Act</i>	5.0	5.4	5.6	5.9	1.3	
57	39	アラケアオダモ	<i>Frl</i>	5.5	5.6	5.9	6.5	1.3	
58	40	クマシデ	<i>Caj</i>	5.8	6.8	7.2	6.8	1.3	
59	41	ウミスサクラ	<i>Prg</i>	9.0	10.6	11.6	8.8	1.3	
60	42	ヒナウチワカエデ	<i>Acj</i>	15.5	16.5	16.9	9.5	1.3	

## Quadrat number : 0607

札色 : 黒 (Tag color : Black)

札番号 TNS	株番号 SN	樹種 Japanese name	略号 AB	Stem diameter (cm)			Height (m)	測定高 MH	備 Remarks
				1996/1	1999/11	2004/10	1996/6		
61	43	ハウチワカエデ	<i>Acj</i>	6.2	6.1	6.2	6.3	1.3	
62	44	ナツツバキ	<i>Spc</i>	6.2	7.4	7.5	6.0	1.3	
63	45	ブナ	<i>Fac</i>	5.0	5.2	5.2	6.1	1.3	
64	46	ミスギ	<i>Swc</i>	11.6	15.1	18.2	9.0	1.3	
65	47	ハウチワカエデ	<i>Acj</i>	5.9	6.1	6.4	6.8	1.3	
66	48	ミスギ	<i>Swc</i>	4.2	枯れ(D)	枯れ(D)	6.0	1.3	
67	49	イヌシデ	<i>Cat</i>	5.5	5.6	5.5	6.8	1.3	
68	50	サウシバ	<i>Cac</i>	8.1	8.8	8.9	7.8	1.3	
69	51	サウシバ	<i>Cac</i>	10.2	10.7	11.0	10.0	1.3	
70	51	サウシバ	<i>Cac</i>	6.5	6.6	6.5	8.0	1.3	
71	51	サウシバ	<i>Cac</i>	6.3	7.0	7.4	8.0	1.3	
72	52	サウシバ	<i>Cac</i>	6.1	6.6	6.7	8.0	1.3	
73	52	サウシバ	<i>Cac</i>	7.5	8.0	9.1	7.5	1.3	
74	53	ミスギ	<i>Swc</i>	20.6	24.1	27.5	12.0	1.3	
75	54	イヌブナ	<i>Faj</i>	30.1	33.7	35.0	22.5	2.0	
76	54	イヌブナ	<i>Faj</i>	22.9	25.8	26.0	22.0	2.0	
77	54	イヌブナ	<i>Faj</i>	47.0	47.9	49.7	21.0	2.0	
78	54	イヌブナ	<i>Faj</i>	45.5	48.0	51.0	20.0	2.0	
79	55	ヒナウチワカエデ	<i>Act</i>	12.7	13.5	14.5	11.6	1.3	
80	56	コハウチワカエデ	<i>Acsi</i>	9.1	9.9	10.4	8.2	1.3	
81	57	サウシバ	<i>Cac</i>	12.8	15.0	17.2	6.0	1.3	
82	58	ハウシボク	<i>Sto</i>	8.0	11.8	16.3	6.0	1.3	
83	59	サウシバ	<i>Cac</i>	進界木(IT)	4.2	4.2	4.5	1.3	
84	60	コハウチワカエデ	<i>Acsi</i>	進界木(IT)	5.7	6.0	5.0	1.3	
85	61	イヌブナ	<i>Faj</i>	進界木(IT)	4.9	5.5	4.5	1.3	
86	62	アラゲアオタモ	<i>Frj</i>	進界木(IT)	4.0	4.1	5.0	1.3	
87	46	ハウチワカエデ	<i>Acj</i>	進界木(IT)	4.5	4.9	4.5	1.3	
88	63	ムラサキシキブ	<i>Car</i>	進界木(IT)	4.2	4.2	3.0	1.3	

## Quadrat number : 0604

札色 : 赤 (Tag color : Red)

札番号 TNS	株番号 SN	樹種 Japanese name	略号 AB	Stem diameter (cm)			Height (m)	測定高 MH	備 Remarks
				1999/11	2004/10	1999/1			
1	1	リウブ	<i>Cib</i>	8.5	8.6	5.7	1.3		
2	2	イヌブナ	<i>Faj</i>	16.2	17.0	12.1	1.3		
3	3	イヌブナ	<i>Faj</i>	41.1	41.3	16.0	1.3		
4	3	イヌブナ	<i>Faj</i>	11.9	12.3	6.8	1.3		
5	3	イヌブナ	<i>Faj</i>	12.2	13.0	10.5	1.3		
6	3	イヌブナ	<i>Faj</i>	34.8	35.0	17.0	1.3	先折れ(TB)	
7	3	イヌブナ	<i>Faj</i>	22.2	23.3	16.0	1.3		
8	3	イヌブナ	<i>Faj</i>	22.0	22.6	17.0	1.3		
9	4	リウブ	<i>Cib</i>	枯れ(D)[6.3]	枯れ(D)	枯れ(D)[5.4]	1.3		
10	5	ツガ	<i>Tss</i>	枯れ(D)[10.6]	枯れ(D)	枯れ(D)[4.2]	1.3		
11	6	ブナ	<i>Fac</i>	枯れ(D)[4.7]	枯れ(D)	枯れ(D)[2.7]	1.3		
12	7	リウブ	<i>Cib</i>	13.5	13.6	13.9	1.3	シカ剥皮被害(DD)	
13	8	アカシデ	<i>Cal</i>	10.9	10.9	13.2	1.3		
14	8	アカシデ	<i>Cal</i>	6.0	6.3	9.5	1.3		
15	9	イヌブナ	<i>Faj</i>	43.5	45.6	23.0	1.3		
16	10	コハウチワカエデ	<i>Acsi</i>	8.5	9.0	10.1	1.3		
17	11	ブナ	<i>Fac</i>	9.4	9.7	11.0	1.3		
18	12	イヌブナ	<i>Faj</i>	6.2	6.5	5.0	1.3		
19	12	イヌブナ	<i>Faj</i>	32.5	33.4	18.0	1.3		
20	13	ハウシボク	<i>Sto</i>	6.6	6.7	7.3	1.3		
21	14	アツブキ	<i>Mem</i>	5.6	枯れ(D)	5.6	1.3		
22	15	アツブキ	<i>Mem</i>	4.8	枯れ(D)	7.1	1.3		
23	16	ツガ	<i>Tss</i>	57.6	59.9	22.0	1.3		
24	17	ツミカエデ	<i>Acmi</i>	11.0	11.3	7.0	1.3		
25	18	イヌブナ	<i>Faj</i>	6.4	6.5	7.4	1.3		
26	18	イヌブナ	<i>Faj</i>	15.4	15.9	15.3	1.3		
27	18	イヌブナ	<i>Faj</i>	14.3	14.7	9.9	1.3		
28	18	イヌブナ	<i>Faj</i>	38.5	枯れ(D)	6.4	1.3	元折れ(SBB)	
29	18	イヌブナ	<i>Faj</i>	7.0	7.2	5.5	1.3		
30	18	イヌブナ	<i>Faj</i>	4.6	枯れ(D)	3.2	1.3		
31	18	イヌブナ	<i>Faj</i>	7.9	8.1	8.5	1.3		
32	19	チチブドウダン	<i>Ecc</i>	4.7	4.9	4.1	1.3		
33	20	ツガ	<i>Tss</i>	33.5	34.7	15.0	1.3		
34	21	モミ	<i>Abf</i>	57.5	59.4	28.0	1.3		
35	22	ツガ	<i>Tss</i>	33.0	33.0	18.0	1.3		
36	23	イヌブナ	<i>Faj</i>	8.5	8.7	10.1	1.3		
37	24	リウブ	<i>Cib</i>	4.7	4.7	5.1	1.3		
38	25	イヌブナ	<i>Faj</i>	8.6	枯れ(D)	7.4	1.3	元折れ(SBB)	
39	25	イヌブナ	<i>Faj</i>	30.0	30.1	21.0	1.3		
40	26	モミ	<i>Abf</i>	19.4	19.4	10.3	1.3		

## Quadrat number : 0604

札色 : 赤 (Tag color : Red)

札番号 TNS	株番号 SN	樹種 Japanese name	略号 AB	Stem diameter (cm)		Height (m)	測定高 MH	備考 Remarks
				1999/11	2004/10	1999/1		
41	27	イスブナ	Faj	18.3	18.4	15.0	1.3	
42	28	シラクチツル	Aar	6.6	7.1	16.0	1.3	No.051に絡む(TW)
43	29	アセビ	Pja	5.9	6.2	3.7	1.3	
44	30	コシアブラ	Asc	9.3	9.3	9.4	1.3	
45	31	コハウチワカエデ	Acsi	4.5	4.5	5.6	1.3	
46	32	ツガ	Tss	33.8	33.9	15.5	1.3	
47	33	フナ	Fac	60.3	62.4	24.0	1.3	
48	34	アセビ	Pja	5.3	5.8	3.3	1.3	
49	35	ナツツバキ	Spc	6.3	枯れ(D)	7.1	1.3	
50	36	リョウブ	Clb	9.4	9.6	7.5	1.3	
51	37	フナ	Fac	54.8	56.2	21.0	1.3	
52	38	アセビ	Pja	9.1	9.8	3.7	1.3	
53	39	ツガ	Tss	20.2	20.4	12.9	1.3	
54	40	リョウブ	Clb	10.5	10.5	7.6	1.3	
55	40	リョウブ	Clb	8.3	8.4	7.6	1.3	
56	41	アカシデ	Cal	9.1	9.4	12.5	1.3	
57	41	アカシデ	Cal	9.7	9.7	12.5	1.3	
58	42	アラゲアオダモ	Flr	13.2	13.3	15.0	1.3	
59	43	イスブナ	Faj	13.9	14.6	15.0	1.3	
60	43	イスブナ	Faj	38.7	40.1	20.0	1.3	
61	43	イスブナ	Faj	5.3	5.7	5.7	1.3	
62	43	イスブナ	Faj	8.3	8.7	9.1	1.3	
63	44	アカシデ	Cal	8.1	8.3	9.8	1.3	
64	45	ツガ	Tss	8.6	8.7	4.7	1.3	先折れ(TB)
65	46	イスシデ	Cat	14.8	15.7	15.0	1.3	
66	47	アセビ	Pja	13.0	12.5	4.3	1.3	半面枯れ(SD)
67	47	アセビ	Pja	7.4	7.2	4.8	1.3	根倒れ(UR)
68	47	アセビ	Pja	枯れ(D)[8.0]	枯れ(D)	枯れ(D)[5.0]	1.3	
69	48	アセビ	Pja	14.5	14.7	4.0	1.3	
70	49	リョウブ	Clb	10.3	10.3	9.4	1.3	
71	50	リョウブ	Clb	11.2	11.6	10.7	1.3	
72	51	アセビ	Pja	16.5	16.9	5.7	1.3	
73	51	アセビ	Pja	6.7	7.1	4.6	1.3	
74	51	アセビ	Pja	7.4	8.0	3.4	1.3	
75	52	アカシデ	Cal	9.0	9.3	11.3	1.3	
76	53	コハウチワカエデ	Acsi	13.2	13.5	11.1	1.3	
77	43	イスブナ	Faj	進界木(IT)	5.0	5.0	1.3	

## Quadrat number : 0603

札色 : 黄 (Tag color : Yellow)

札番号 TNS	株番号 SN	樹種 Japanese name	略号 AB	Stem diameter (cm)		Height (m)	測定高 MH	備考 Remarks
				1999/11	2004/10	1999/1		
1	1	ツガ	Tss	30.0	30.9	16.5	1.3	
2	2	イスブナ	Faj	7.8	8.2	8.0	1.3	
3	2	イスブナ	Faj	15.7	16.7	15.5	1.3	
4	3	アセビ	Pja	4.4	4.8	2.2	1.3	
5	4	マルハアオダモ	Frs	5.7	5.7	7.6	1.3	
6	5	アセビ	Pja	6.0	6.5	3.0	1.3	
7	6	フナ	Fac	20.9	22.8	17.0	1.3	
8	7	クマシデ	Caj	6.7	枯れ(D)	3.3	1.3	幹折れ(SBM)
9	8	アカシデ	Cal	29.5	29.8	19.0	1.3	
10	9	アセビ	Pja	6.0	6.8	3.1	1.3	
11	9	アセビ	Pja	6.9	7.0	3.1	1.3	
12	10	アセビ	Pja	13.9	14.0	5.9	1.3	
13	10	アセビ	Pja	7.5	8.1	3.4	1.3	
14	10	アセビ	Pja	12.8	13.0	5.3	1.3	
15	11	アカシデ	Cal	6.4	6.5	6.8	1.3	
16	12	アカシデ	Cal	15.0	15.6	15.5	1.3	
17	13	クマシデ	Caj	5.1	5.1	6.3	1.3	
18	13	クマシデ	Caj	10.3	10.8	10.5	1.3	
19	14	アセビ	Pja	9.7	9.8	4.1	1.3	
20	14	アセビ	Pja	11.4	11.6	4.1	1.3	
21	15	ウツシロノキ	Soj	5.0	5.0	3.7	1.3	
22	16	アカシデ	Cal	10.0	10.7	11.6	1.3	
23	17	クマシデ	Caj	9.2	9.7	9.8	1.3	斜め(SL)、幹腐れ(SD)
24	17	クマシデ	Caj	14.5	枯れ(D)	7.1	1.3	根倒れ(UR)
25	18	フナ	Fac	25.8	26.3	15.0	1.3	
26	19	ウリハダカエデ	Acr	4.5	4.5	4.6	1.3	
27	20	アセビ	Pja	11.8	14.5	4.9	1.3	
28	20	アセビ	Pja	12.1	12.7	4.9	1.3	
29	21	ミスメ	Beg	78.2	79.7	27.0	1.3	
30	22	ツガ	Tss	52.3	54.1	17.5	1.3	

**Quadrat number : 0603**

札色 : 黄 (Tag color : Yellow)

札番号 TNS	株番号 SN	樹種 Japanese name	略号 AB	Stem diameter (cm)		Height (m)	測定高 MH	備 Remarks
				1999/11	2004/10	1999/1		
31	23	チチブドウダン	<i>Ece</i>	7.5	7.8	5.2	1.3	
32	24	チチブドウダン	<i>Ece</i>	7.4	7.7	3.7	1.3	
33	25	ツガ	<i>Tss</i>	枯れ(D)[82.5]	枯れ(D)	枯れ(D)[2.4]	1.3	幹折れ(SBM)
34	26	アカシデ	<i>Cal</i>	19.0	19.0	10.0	1.3	
35	27	イヌブナ	<i>Faj</i>	15.5	17.8	15.5	1.3	
36	27	イヌブナ	<i>Faj</i>	26.8	27.7	15.0	1.3	
37	27	イヌブナ	<i>Faj</i>	6.5	7.3	5.8	1.3	
38	27	イヌブナ	<i>Faj</i>	16.8	17.2	15.3	1.3	
39	27	イヌブナ	<i>Faj</i>	14.9	16.0	15.5	1.3	
40	28	ウラボシ	<i>Acr</i>	19.5	22.7	16.5	1.3	
41	29	コハクチリカエデ	<i>Acsi</i>	8.3	8.3	8.0	1.3	
42	30	アカシデ	<i>Cal</i>	9.3	9.5	11.8	1.3	
43	30	アカシデ	<i>Cal</i>	17.0	17.3	16.0	1.3	
44	31	リョウブ	<i>Clb</i>	10.6	10.8	10.2	1.3	
45	31	リョウブ	<i>Clb</i>	7.9	8.0	9.5	1.3	
46	32	リョウブ	<i>Clb</i>	13.8	13.8	12.7	1.3	
47	32	リョウブ	<i>Clb</i>	7.0	7.0	9.9	1.3	
48	33	イヌブナ	<i>Faj</i>	7.4	7.4	8.1	1.3	
49	34	マルハアオダモ	<i>Frs</i>	枯れ(D)[14.2]	枯れ(D)	枯れ(D)[5.2]	1.3	先折れ(TB)
50	34	マルハアオダモ	<i>Frs</i>	5.8	5.8	7.7	1.3	
51	34	マルハアオダモ	<i>Frs</i>	4.9	4.9	7.7	1.3	
52	35	イヌブナ	<i>Faj</i>	22.8	25.3	16.0	1.3	
53	35	イヌブナ	<i>Faj</i>	8.4	8.4	8.9	1.3	
54	35	イヌブナ	<i>Faj</i>	4.8	4.8	6.1	1.3	
55	36	リョウブ	<i>Clb</i>	9.5	9.5	9.0	1.3	
56	37	ヤシヤン	<i>Alf</i>	9.4	9.4	13.7	1.3	
57	38	ナツツバキ	<i>Spc</i>	5.8	5.9	7.1	1.3	シカ剥皮食害(DD)
58	39	ブナ	<i>Fac</i>	49.0	50.9	24.0	1.3	
59	40	アカシデ	<i>Cal</i>	19.3	19.6	13.5	1.3	
60	41	アカシデ	<i>Cal</i>	8.9	9.0	6.7	1.3	
61	42	ブナ	<i>Fac</i>	66.5	67.8	25.0	1.3	
62	43	ツガ	<i>Tss</i>	29.9	30.5	11.4	1.3	
63	44	アカシデ	<i>Cal</i>	13.2	13.7	12.1	1.3	
64	45	アカシデ	<i>Cal</i>	16.2	16.2	14.4	1.3	
65	46	リョウブ	<i>Clb</i>	6.5	6.7	7.2	1.3	
66	47	リョウブ	<i>Clb</i>	8.2	8.2	10.1	1.3	
67	48	リョウブ	<i>Clb</i>	16.8	16.8	14.1	1.3	
68	49	アカシデ	<i>Cal</i>	19.0	18.9	16.5	1.3	
69	50	リョウブ	<i>Clb</i>	7.0	7.0	6.8	1.3	
70	51	リョウブ	<i>Clb</i>	7.3	7.3	8.8	1.3	
71	52	リョウブ	<i>Clb</i>	12.7	12.9	9.5	1.3	シカ剥皮食害(DD)
72	52	リョウブ	<i>Clb</i>	14.1	14.1	9.0	1.3	
73	52	リョウブ	<i>Clb</i>	7.7	枯れ(D)	5.9	1.3	
74	52	リョウブ	<i>Clb</i>	16.1	枯れ(D)	7.0	1.3	
75	52	リョウブ	<i>Clb</i>	5.4	5.4	7.0	1.3	
76	52	リョウブ	<i>Clb</i>	4.6	4.6	5.1	1.3	
77	53	ブナ	<i>Fac</i>	18.0	18.0	11.3	1.3	
78	54	ツガ	<i>Tss</i>	11.0	11.2	5.8	1.3	
79	55	ブナ	<i>Fac</i>	19.7	20.3	15.0	1.3	
80	56	ツガ	<i>Tss</i>	5.6	6.5	3.7	1.3	
81	57	ツガ	<i>Tss</i>	52.7	54.2	24.0	1.3	
82	58	リョウブ	<i>Clb</i>	9.4	9.5	11.1	1.3	
83	59	ブナ	<i>Fac</i>	44.7	46.6	23.0	1.3	
84	60	リョウブ	<i>Clb</i>	6.9	枯れ(D)	5.1	1.3	
85	60	リョウブ	<i>Clb</i>	12.5	枯れ(D)	6.0	1.3	幹腐れ(SD)
86	61	アラゲアオダモ	<i>Frl</i>	6.3	枯れ(D)	7.2	1.3	
87	61	アラゲアオダモ	<i>Frl</i>	17.3	枯れ(D)	9.6	1.3	
88	62	ナツツバキ	<i>Spc</i>	4.7	4.7	6.0	1.3	
89	63	アセビ	<i>Pja</i>	8.2	枯れ(D)	5.1	1.3	
90	63	アセビ	<i>Pja</i>	枯れ(D) 5.4	枯れ(D)	4.1	1.3	
91	63	アセビ	<i>Pja</i>	枯れ(D) 6.4	枯れ(D)	4.1	1.4	
92	64	アカシデ	<i>Cal</i>	進界木(IT)	5.0	5.5	1.3	
93	65	ミツハツツジ	<i>Rhd</i>	進界木(IT)	5.5	3.5	1.3	

**Quadrat number : 0602**

札色 : 赤 (Tag color : Red)

札番号 TNS	株番号 SN	樹種 Japanese name	略号 AB	Stem diameter (cm)		Height (m)	測定高 MH	備 Remarks
				1999/11	2004/10	1999/1		
1	1	アカシデ	<i>Cal</i>	16.6	17.2	11.7	1.3	
2	2	リョウブ	<i>Clb</i>	6.7	6.7	5.8	1.3	
3	3	イヌブナ	<i>Faj</i>	8.5	8.6	8.8	1.3	先枯れ(TW)
4	4	ツガ	<i>Tss</i>	33.2	33.4	17.0	1.3	
5	5	ツガ	<i>Tss</i>	51.5	51.4	13.9	1.3	

Quadrat number : 0602

札色 : 赤 (Tag color : Red)

札番号 TNS	株番号 SN	樹種 Japanese name	略号 AB	Stem diameter (cm)		Height (m)	測定高 MH	備考 Remarks
				1999/11	2004/10	1999/1		
6	6	アオハダ	<i>Ilm</i>	5.0	5.2	6.3	1.3	
7	7	イヌブナ	<i>Faj</i>	10.5	11.0	9.1	1.3	
8	7	イヌブナ	<i>Faj</i>	5.1	5.5	4.6	1.3	
9	7	イヌブナ	<i>Faj</i>	34.3	35.1	16.5	1.3	
10	7	イヌブナ	<i>Faj</i>	10.3	10.3	7.8	1.3	
11	8	ミスメ	<i>Beg</i>	42.0	43.1	22.0	1.3	
12	9	アセビ	<i>Pja</i>	5.5	5.9	3.6	1.3	
13	9	アセビ	<i>Pja</i>	15.1	15.5	6.1	1.3	
14	9	アセビ	<i>Pja</i>	7.0	7.7	5.1	1.3	
15	10	ウヨウブ	<i>Clb</i>	7.8	枯れ(D)	7.6	1.3	
16	11	ミツバツツジ	<i>Rhd</i>	5.3	5.3	4.7	1.3	
17	12	ミスメ	<i>Beg</i>	50.8	51.6	21.5	1.3	
18	13	アカシデ	<i>Cal</i>	18.4	18.6	11.2	1.3	
19	14	アカシデ	<i>Cal</i>	21.1	枯れ(D)	12.7	1.3	根倒れ(UR)
20	15	ヒナナヅカエデ	<i>Act</i>	5.3	5.3	4.8	1.3	
21	16	ウヨウブ	<i>Clb</i>	6.7	6.8	7.7	1.3	
22	17	イヌブナ	<i>Faj</i>	22.3	23.0	14.6	1.3	
23	17	イヌブナ	<i>Faj</i>	44.5	45.5	22.5	1.3	
24	18	アセビ	<i>Pja</i>	4.7	5.3	3.4	1.3	
25	19	アセビ	<i>Pja</i>	4.8	5.0	3.0	1.3	
26	19	アセビ	<i>Pja</i>	6.7	7.0	3.1	1.3	
27	20	イヌブナ	<i>Faj</i>	4.7	5.5	4.1	1.3	
28	20	イヌブナ	<i>Faj</i>	9.5	9.9	8.4	1.3	
29	20	イヌブナ	<i>Faj</i>	33.6	34.9	19.0	1.3	
30	21	アセビ	<i>Pja</i>	8.4	9.1	3.7	1.3	
31	22	アセビ	<i>Pja</i>	4.5	4.9	3.3	1.3	
32	23	ウラジロモミ	<i>Abh</i>	4.9	4.9	4.4	1.3	
33	24	アセビ	<i>Pja</i>	4.6	5.1	3.7	1.3	
34	25	ツガ	<i>Tss</i>	4.3	4.5	4.6	1.3	
35	26	ミツバツツジ	<i>Rhd</i>	枯れ(D)[5.9]	枯れ(D)	枯れ(D)[5.2]	1.3	
36	27	ツガ	<i>Tss</i>	5.3	6.2	4.3	1.3	
37	28	ウヨウブ	<i>Clb</i>	9.5	9.4	7.4	1.3	シカ剥皮食害(DD)
38	28	ウヨウブ	<i>Clb</i>	14.5	14.5	9.1	1.3	シカ剥皮食害(DD)
39	29	ミスメ	<i>Beg</i>	39.0	39.6	26.0	1.3	
40	30	ミスメ	<i>Beg</i>	44.4	45.5	25.0	1.3	
41	31	ツガ	<i>Tss</i>	枯れ(D)[15.9]	枯れ(D)	枯れ(D)[10.1]	1.3	
42	32	ツガ	<i>Tss</i>	30.0	30.6	11.7	1.3	先折れ(TB)
43	33	アカシデ	<i>Cal</i>	15.1	15.4	11.6	1.3	
44	34	イヌブナ	<i>Faj</i>	4.7	5.1	4.9	1.3	
45	34	イヌブナ	<i>Faj</i>	18.3	19.6	15.5	1.3	
46	34	イヌブナ	<i>Faj</i>	枯れ(D)[29.9]	枯れ(D)	枯れ(D)[5.0]	1.3	幹折れ(SBM)
47	34	イヌブナ	<i>Faj</i>	5.1	5.3	4.1	1.3	
48	34	イヌブナ	<i>Faj</i>	5.8	枯れ(D)	4.6	1.3	
49	35	イヌブナ	<i>Faj</i>	33.1	34.1	19.0	1.3	
50	35	イヌブナ	<i>Faj</i>	8.6	9.1	7.1	1.3	
51	35	イヌブナ	<i>Faj</i>	5.7	6.5	6.0	1.3	
52	36	アカシデ	<i>Cal</i>	23.0	23.3	19.0	1.3	
53	37	ブナ	<i>Fac</i>	31.0	31.0	17.0	1.3	
54	38	ミツバツツジ	<i>Rhd</i>	3.8	3.8	3.1	1.3	
55	39	ク	<i>Cas</i>	枯れ(D)[5.5]	枯れ(D)	枯れ(D)[2.6]	1.3	幹折れ(SBM)
56	40	イヌブナ	<i>Faj</i>	7.7	7.9	9.8	1.3	
57	40	イヌブナ	<i>Faj</i>	27.9	29.1	18.0	1.3	
58	40	イヌブナ	<i>Faj</i>	6.2	6.8	5.1	1.3	
59	40	イヌブナ	<i>Faj</i>	13.8	14.5	12.1	1.3	
60	40	イヌブナ	<i>Faj</i>	10.3	11.3	9.8	1.3	
61	41	ウラジロモミ	<i>Abh</i>	5.5	6.1	5.1	1.3	
62	42	アオハダ	<i>Ilm</i>	7.3	7.3	8.2	1.3	
63	43	ウリハダカエデ	<i>Acr</i>	29.5	33.0	20.0	1.3	
64	43	ウリハダカエデ	<i>Acr</i>	14.1	14.9	15.5	1.3	
65	44	アカシデ	<i>Cal</i>	9.0	9.1	9.7	1.3	
66	45	ウラジロモミ	<i>Abh</i>	6.8	7.7	3.8	1.3	
67	46	ツガ	<i>Tss</i>	46.3	47.7	18.0	1.3	
68	47	ハクウンボク	<i>Sto</i>	9.0	9.3	10.3	1.3	
69	47	ハクウンボク	<i>Sto</i>	11.7	12.2	12.2	1.3	
70	48	イヌブナ	<i>Faj</i>	4.7	4.8	3.3	1.3	幹折れ(SBM)
71	49	オヤマザクラ	<i>Prs</i>	21.9	22.2	18.0	1.3	
72	50	クマシデ	<i>Caj</i>	5.1	5.5	5.1	1.3	
73	50	クマシデ	<i>Caj</i>	4.0	4.2	4.3	1.3	
74	51	アカシデ	<i>Cal</i>	5.6	5.7	5.3	1.3	
75	52	アラゲアオダモ	<i>Fri</i>	5.9	6.2	8.5	1.3	
76	53	ミスナラ	<i>Quc</i>	26.5	28.9	20.0	1.3	
77	54	モミ	<i>Abf</i>	進界木(IT)	5.0	4.0	1.3	

Quadrat number : 0511

札色 : 青 (Tag color : Blue)

札番号 TNS	株番号 SN	樹種 Japanese name	略号 AB	Stem diameter (cm)			Height (m)	測定高 MH	備考 Remarks
				1996/1	1999/11	2004/10	1996/6		
1	1	コウチリカエデ	<i>Acsi</i>	18.3	18.5	18.5	15.0	1.3	
2	2	アワブキ	<i>Mem</i>	枯れ(D)[8.1]	枯れ(D)	枯れ(D)	枯れ(D)[6.0]	1.3	幹折れ(SBM)
3	3	クマシデ	<i>Caj</i>	8.3	8.4	8.7	8.9	1.3	
4	4	ウリハダカエデ	<i>Acr</i>	9.1	9.8	10.1	8.8	1.3	
5	5	シナノキ	<i>Tij</i>	10.2	10.4	10.4	11.0	1.3	
6	5	シナノキ	<i>Tij</i>	10.6	10.8	10.9	11.5	1.3	
7	6	ハウウンボク	<i>Sto</i>	10.8	10.9	11.1	10.0	1.3	
8	7	ハウチリカエデ	<i>Acj</i>	5.1	5.3	6.0	5.8	1.3	
9	8	リョウブ	<i>Clb</i>	9.1	9.2	9.5	5.9	1.3	
10	8	リョウブ	<i>Clb</i>	11.5	11.6	11.6	11.8	1.3	
11	8	リョウブ	<i>Clb</i>	14.1	14.6	15.0	12.0	1.3	
12	9	ツガ	<i>Tss</i>	5.9	5.9	枯れ(D)	3.3	1.3	
13	10	アセビ	<i>Pja</i>	7.7	7.9	8.1	3.9	1.3	
14	10	アセビ	<i>Pja</i>	10.7	10.8	11.2	3.9	1.3	
15	10	アセビ	<i>Pja</i>	9.5	9.6	9.8	3.5	1.3	
16	10	アセビ	<i>Pja</i>	7.6	7.8	8.2	4.3	1.3	
17	11	アカシデ	<i>Cal</i>	13.1	14.2	15.5	13.6	1.3	
18	12	ナツツバキ	<i>Spc</i>	9.9	10.1	10.1	10.3	1.4	
19	13	アカシデ	<i>Cal</i>	11.2	11.3	11.3	12.8	1.3	
20	14	アカシデ	<i>Cal</i>	13.1	13.2	13.2	11.9	1.3	
21	14	アカシデ	<i>Cal</i>	7.8	7.9	8.0	9.8	1.3	
22	14	アカシデ	<i>Cal</i>	8.7	8.8	9.0	10.0	1.3	
23	15	ミスメ	<i>Beg</i>	5.7	枯れ(D)	枯れ(D)	9.6	1.3	
24	16	アワブキ	<i>Mem</i>	枯れ(D)[7.9]	枯れ(D)	枯れ(D)	枯れ(D)[5.6]	1.3	元折れ(SBB)
25	17	ミスメ	<i>Swc</i>	11.8	11.8	枯れ(D)	12.4	1.3	
26	18	ミスメ	<i>Beg</i>	枯れ(D)[5.3]	枯れ(D)	枯れ(D)	枯れ(D)[9.5]	1.3	幹折れ(SBM)
27	19	ハウチリカエデ	<i>Acj</i>	4.5	4.6	4.8	5.8	1.3	
28	20	ツガ	<i>Tss</i>	36.7	36.7	36.6	18.5	1.3	
29	21	アセビ	<i>Pja</i>	6.1	7.1	8.1	3.8	1.3	
30	21	アセビ	<i>Pja</i>	6.7	7.1	8.0	3.6	1.3	
31	22	ウリハダカエデ	<i>Acr</i>	35.0	36.3	38.0	18.4	1.3	
32	23	クマシデ	<i>Caj</i>	10.1	10.5	11.2	10.5	1.3	
33	24	ミスメ	<i>Beg</i>	17.9	18.7	19.5	18.1	1.3	
34	25	ハリギリ	<i>Kap</i>	16.8	17.4	18.0	14.6	1.3	
35	26	ハウウンボク	<i>Sto</i>	5.7	5.7	枯れ(D)	5.8	1.3	
36	27	リョウブ	<i>Clb</i>	5.5	5.4	枯れ(D)	4.3	1.3	
37	27	リョウブ	<i>Clb</i>	5.4	5.3	5.4	5.8	1.3	
38	28	ウリハダカエデ	<i>Acr</i>	枯れ(D)[11.9]	枯れ(D)	枯れ(D)	枯れ(D)[11.0]	1.3	
39	29	ミスメ	<i>Beg</i>	10.9	11.1	11.4	11.8	1.3	
40	30	クリ	<i>Cas</i>	23.7	26.3	27.8	15.6	1.3	
41	30	クリ	<i>Cas</i>	29.8	31.5	32.2	15.5	1.3	
42	31	アカシデ	<i>Cal</i>	10.5	10.8	11.6	11.0	1.3	
43	32	ブナ	<i>Fac</i>	4.9	4.9	枯れ(D)	8.2	1.3	
44	33	ミスナラ	<i>Quc</i>	21.7	23.4	25.5	14.5	1.3	
45	34	アカシデ	<i>Cal</i>	7.0	7.1	7.1	7.5	1.3	
46	35	アカシデ	<i>Cal</i>	枯れ(D)[17.1]	枯れ(D)	枯れ(D)	枯れ(D)[11.5]	1.3	幹折れ(SBM)
47	36	ハウチリカエデ	<i>Acj</i>	14.5	14.7	15.3	11.0	1.3	
48	37	アセビ	<i>Pja</i>	枯れ(D)[11.2]	枯れ(D)	枯れ(D)	枯れ(D)[3.5]	1.3	幹折れ(SBM)
49	38	ハウチリカエデ	<i>Acj</i>	11.8	枯れ(D)	枯れ(D)	10.5	1.3	
50	38	ハウチリカエデ	<i>Acj</i>	枯れ(D)[10.3]	枯れ(D)	枯れ(D)	枯れ(D)[2.0]	1.3	幹折れ(SBM)
51	38	ハウチリカエデ	<i>Acj</i>	枯れ(D)[10.0]	枯れ(D)	枯れ(D)	枯れ(D)[4.0]	1.3	元折れ(SBB)
52	38	ハウチリカエデ	<i>Acj</i>	枯れ(D)[6.4]	枯れ(D)	枯れ(D)	枯れ(D)[3.0]	1.3	幹腐れ(SD)
53	39	ハウチリカエデ	<i>Acj</i>	15.0	15.1	15.2	12.8	1.3	
54	39	ハウチリカエデ	<i>Acj</i>	13.5	13.4	枯れ(D)	11.7	1.3	
55	40	ツガ	<i>Tss</i>	7.5	7.2	枯れ(D)	3.9	1.3	
56	41	ツガ	<i>Tss</i>	14.2	14.3	14.6	5.8	1.4	
57	42	イヌブナ	<i>Faj</i>	27.7	28.4	29.7	16.8	1.3	
58	42	イヌブナ	<i>Faj</i>	31.0	31.9	33.0	18.0	1.3	
59	42	イヌブナ	<i>Faj</i>	14.5	14.9	15.1	12.2	1.3	
60	42	イヌブナ	<i>Faj</i>	21.1	21.8	22.1	11.0	1.3	
61	42	イヌブナ	<i>Faj</i>	26.5	27.6	28.8	17.0	1.3	
62	42	イヌブナ	<i>Faj</i>	19.7	19.8	20.0	13.2	1.3	
63	43	コシアブラ	<i>Asc</i>	11.6	11.9	12.1	12.8	1.3	
64	44	リョウブ	<i>Clb</i>	11.3	11.4	11.4	10.7	1.3	
65	45	クマシデ	<i>Caj</i>	10.7	10.9	11.4	11.9	1.3	
66	46	アセビ	<i>Pja</i>	7.0	7.6	7.9	4.3	1.4	
67	46	アセビ	<i>Pja</i>	6.8	7.0	7.3	3.5	1.3	
68	47	リョウブ	<i>Clb</i>	枯れ(D)[6.2]	枯れ(D)	枯れ(D)	枯れ(D)[6.0]	1.3	幹折れ(SBM)
69	47	リョウブ	<i>Clb</i>	7.2	7.3	7.8	8.6	1.3	
70	48	リョウブ	<i>Clb</i>	10.9	11.0	10.9	10.1	1.3	
71	48	リョウブ	<i>Clb</i>	10.1	10.0	10.0	8.0	1.3	
72	49	ミスメ	<i>Beg</i>	15.6	16.3	16.8	17.0	1.3	
73	50	アセビ	<i>Pja</i>	7.6	7.9	8.7	3.5	1.4	
74	51	ハウウンボク	<i>Sto</i>	8.5	8.7	8.8	9.8	1.3	
75	52	クリ	<i>Cas</i>	33.2	35.7	38.5	18.7	1.3	

## Quadrat number : 0511

札色 : 青 (Tag color : Blue)

札番号 TNS	株番号 SN	樹種 Japanese name	略号 AB	Stem diameter (cm)			Height (m)	測定高 MH	備考 Remarks
				1996/1	1999/11	2004/10	1996/6		
76	53	イヌブナ	Faj	8.5	8.6	9.3	5.9	1.3	
77	53	イヌブナ	Faj	51.0	51.7	52.9	16.2	2.5	
78	53	イヌブナ	Faj	39.8	41.0	42.6	18.0	2.5	
79	53	イヌブナ	Faj	42.1	43.6	45.6	18.7	1.3	
80	53	イヌブナ	Faj	8.8	9.3	9.7	7.3	1.3	
81	53	イヌブナ	Faj	10.8	11.2	11.4	8.2	1.3	
82	54	ク	Cas	27.6	30.3	32.9	17.9	1.3	
83	55	ウミスズクラ	Prj	11.2	11.2	11.1	11.9	1.3	
84	56	ハクウンボク	Sto	5.1	5.3	枯れ(D)	7.1	1.3	
85	57	アカシデ	Cal	6.2	6.3	6.5	6.6	1.3	
86	58	オノノカンバ	Bes	22.3	23.3	24.1	19.8	1.3	
87	59	ミズメ	Beg	9.3	9.2	枯れ(D)	11.0	1.3	
88	60	アツブキ	Mem	9.4	9.1	9.4	11.0	1.3	
89	60	アツブキ	Mem	枯れ(D)[8.3]	枯れ(D)	枯れ(D)	枯れ(D)[8.0]	1.3	先折れ(TB)
90	61	ミスナラ	Quc	24.2	25.5	28.0	17.2	1.3	
91	62	アカシデ	Cal	6.0	6.2	6.5	8.0	1.3	
92	63	アカシデ	Cal	11.7	11.9	12.4	12.8	1.3	
93	63	アカシデ	Cal	5.1	5.2	5.3	8.5	1.3	
94	65	ミスナラ	Quc	11.1	11.1	枯れ(D)	11.7	1.3	
95	66	ウリハダカエデ	Acr	29.5	32.1	34.5	19.2	1.3	
96	67	ツガ	Tss	38.5	40.0	42.3	21.8	1.3	
97	68	コハチツバカエデ	Acsi	枯れ(D)[9.0]	枯れ(D)	枯れ(D)	枯れ(D)[6.0]	1.3	
98	69	アラゲアオダモ	Frl	8.1	8.2	8.5	10.0	1.3	
99	70	ツガ	Tss	51.0	52.3	54.3	23.5	1.3	
100	71	アセビ	Pja	5.5	5.6	5.8	3.8	1.3	
101	71	アセビ	Pja	5.3	5.7	6.3	4.2	1.4	
102	72	コシアブラ	Asc	18.5	18.8	18.9	17.0	1.3	
103	73	ツガ	Tss	枯れ(D)[27.0]	枯れ(D)	枯れ(D)	枯れ(D)[11.0]	1.3	
104	74	アセビ	Pja	7.5	7.7	8.2	4.5	1.5	
105	74	アセビ	Pja	10.7	10.9	11.4	3.8	1.4	
106	75	モミ	Abf	6.0	6.2	6.5	3.5	1.3	
107	76	ウリハダカエデ	Acr	13.5	14.0	14.3	12.8	1.3	
108	77	アカシデ	Cal	9.8	10.0	10.3	10.5	1.3	
109	78	モミ	Abf	13.9	14.2	15.0	5.5	1.3	
110	79	リュウブ	Clb	8.2	8.5	8.7	11.0	1.3	根倒れ(UR)
111	80	コシアブラ	Asc	19.2	20.0	21.0	18.9	1.3	
112	81	イヌブナ	Faj	31.8	32.5	33.8	17.5	1.3	
113	81	イヌブナ	Faj	9.4	9.5	9.6	10.8	1.3	
114	81	イヌブナ	Faj	29.3	29.5	29.5	10.5	1.3	
115	81	イヌブナ	Faj	8.4	8.6	9.1	7.5	1.3	
116	81	イヌブナ	Faj	30.3	31.3	31.8	19.0	1.3	
117	81	イヌブナ	Faj	9.6	9.8	10.0	11.8	1.3	
118	82	ツガ	Tss	24.5	24.6	24.7	16.0	1.3	
119	83	ウリハダカエデ	Acr	26.3	28.5	30.8	15.5	1.3	
120	84	イヌブナ	Faj	34.0	34.9	36.0	22.8	1.3	
121	85	モミ	Abf	6.1	6.5	6.9	5.2	1.3	
122	86	ツガ	Tss	枯れ(D)[14.4]	枯れ(D)	枯れ(D)	枯れ(D)[7.0]	1.3	
123	87	ツガ	Tss	30.9	31.6	32.7	19.5	1.3	
124	88	アセビ	Pja	4.5	5.1	5.6	3.2	1.3	
125	89	ツガ	Tss	28.9	28.8	28.8	15.8	1.3	
126	90	アセビ	Pja	4.5	5.0	5.8	3.1	1.3	
127	91	ツガ	Tss	進界木(IT)	4.9	5.7	4.5	1.3	
128	92	ツガ	Tss	進界木(IT)	4.8	枯れ(D)	4.0	1.3	幹折れ(SBM)
129	93	サウシハ	Cac	測定漏(SNM)	8.8	枯れ(D)	8.0	1.3	先折れ(TB)
130	94	アセビ	Pja	進界木(IT)	5.4	6.1	3.0	1.3	
131	50	アセビ	Pja	進界木(IT)	4.6	5.1	2.5	1.3	
132	95	オオヤマザクラ	Prs	測定漏(SNM)	8.8	枯れ(D)	8.0	1.3	幹折れ(SBM)
133	96	リュウブ	Clb	進界木(IT)	5.0	枯れ(D)	5.0	1.3	
134	97	アセビ	Pja	進界木(IT)	5.0	5.7	2.5	1.3	
135	98	アセビ	Pja	進界木(IT)	5.5	6.0	2.5	1.3	
136	46	アセビ	Pja	進界木(IT)	進界木(IT)	5.4	2.5	1.3	

## Quadrat number : 0510

札色 : 緑 (Tag color : Green)

札番号 TNS	株番号 SN	樹種 Japanese name	略号 AB	Stem diameter (cm)			Height (m)	測定高 MH	備考 Remarks
				1996/1	1999/11	2004/10	1996/6		
1	1	イヌブナ	Faj	枯れ(D)[8.4]	枯れ(D)	枯れ(D)	枯れ(D)[7.0]	1.3	幹折れ(SBM)
2	1	イヌブナ	Faj	19.5	20.1	21.2	17.0	1.3	
3	2	クマシデ	Caj	17.8	17.8	17.8	16.5	1.3	
4	3	ウラゲエンコウカエデ	Acmc	4.8	4.9	5.1	4.4	1.3	先折れ(TB)
5	4	クマシデ	Caj	21.2	21.9	22.4	16.0	1.2	



Quadrat number : 0510

札色 : 緑 (Tag color : Green)

札番号 TNS	株番号 SN	樹種 Japanese name	略号 AB	Stem diameter (cm)			Height (m)	測定高 MH	備 Remarks
				1996/1	1999/11	2004/10	1996/6		
6	5	コハウチワカエデ	<i>Acsi</i>	35.3	36.2	36.7	17.5	1.3	
7	6	アセビ	<i>Pja</i>	9.8	10.0	10.6	4.0	1.3	
8	6	アセビ	<i>Pja</i>	10.7	10.8	11.1	3.5	1.4	
9	7	アワブキ	<i>Mem</i>	4.9	5.0	5.7	2.3	1.3	
10	8	アセビ	<i>Pja</i>	6.5	7.2	8.1	4.3	1.3	
11	9	アセビ	<i>Pja</i>	4.5	4.6	4.9	4.0	1.3	根倒れ(UR)
12	10	アセビ	<i>Pja</i>	5.3	5.7	6.2	4.5	1.4	
13	11	ウリハダカエデ	<i>Acr</i>	26.7	28.3	29.6	18.0	1.3	
14	12	リウブ	<i>Cib</i>	5.4	5.6	5.7	5.0	1.3	
15	12	リウブ	<i>Cib</i>	6.3	枯れ(D)	枯れ(D)	7.0	1.3	先折れ(TB)
16	13	イヌブナ	<i>Faj</i>	63.3	64.2	66.0	19.0	1.3	
17	13	イヌブナ	<i>Faj</i>	45.5	47.1	48.5	22.0	1.3	
18	13	イヌブナ	<i>Faj</i>	26.0	27.9	30.2	18.0	1.3	
19	13	イヌブナ	<i>Faj</i>	7.6	7.8	8.0	5.0	1.3	
20	14	アワブキ	<i>Mem</i>	5.1	5.7	6.5	4.0	1.3	
21	15	オオモシ	<i>Acam</i>	10.3	10.3	枯れ(D)	1.5	1.3	根倒れ(UR)
22	16	アワブキ	<i>Mem</i>	4.5	5.8	7.2	2.3	1.3	シカ剥皮被害(DD)
23	17	アワブキ	<i>Mem</i>	6.9	7.1	7.3	8.8	1.3	
24	18	アセビ	<i>Pja</i>	5.8	6.1	6.8	4.0	1.3	
25	19	ブナ	<i>Fac</i>	68.5	69.0	69.5	19.0	1.3	
26	20	アオハダ	<i>Iim</i>	21.9	22.3	22.5	11.0	1.3	
27	21	イヌブナ	<i>Faj</i>	19.2	20.0	20.5	16.0	1.3	
28	21	イヌブナ	<i>Faj</i>	51.1	51.9	53.0	21.0	1.3	
29	21	イヌブナ	<i>Faj</i>	31.5	31.7	32.6	14.0	1.3	
30	22	モミ	<i>Abf</i>	4.5	5.1	6.0	2.5	1.3	
31	23	アセビ	<i>Pja</i>	20.0	20.1	20.3	8.0	1.3	
32	23	アセビ	<i>Pja</i>	17.5	18.1	18.2	7.0	1.3	
33	24	ハウチワカエデ	<i>Acj</i>	8.8	8.8	8.9	6.6	1.3	
34	25	コハウチワカエデ	<i>Acsi</i>	枯れ(D)[5.7]	枯れ(D)	枯れ(D)	枯れ(D)[7.0]	1.3	
35	26	モミ	<i>Abf</i>	5.2	5.5	6.1	2.6	1.3	
36	27	ツガ	<i>Tss</i>	17.2	17.5	17.6	8.5	1.3	先折れ(TB)
37	28	アセビ	<i>Pja</i>	6.0	6.4	6.9	2.5	1.3	
38	28	アセビ	<i>Pja</i>	6.6	7.0	7.7	2.7	1.3	
39	29	アセビ	<i>Pja</i>	4.2	4.8	5.2	2.2	1.3	
40	30	アセビ	<i>Pja</i>	7.6	7.9	8.8	2.3	1.3	
41	31	ハウチワカエデ	<i>Acj</i>	6.6	6.9	7.3	6.4	1.3	
42	32	アカシデ	<i>Cal</i>	5.0	5.4	5.6	4.4	1.3	
43	33	ハウウンホク	<i>Sto</i>	枯れ(D)[9.6]	枯れ(D)	枯れ(D)	枯れ(D)[9.0]	1.3	
44	34	イヌブナ	<i>Faj</i>	13.1	13.5	13.9	13.5	1.3	
45	34	イヌブナ	<i>Faj</i>	26.5	27.0	27.5	17.0	1.3	
46	34	イヌブナ	<i>Faj</i>	30.8	31.9	33.2	19.5	1.3	
47	35	ツガ	<i>Tss</i>	45.1	46.6	48.6	21.5	1.3	
48	36	アワブキ	<i>Mem</i>	枯れ(D)[5.2]	枯れ(D)	枯れ(D)	枯れ(D)[6.0]	1.3	幹折れ(SBM)
49	37	イヌブナ	<i>Faj</i>	40.1	41.1	41.4	17.5	1.3	
50	37	イヌブナ	<i>Faj</i>	12.3	12.9	13.5	12.6	1.3	
51	37	イヌブナ	<i>Faj</i>	24.5	24.8	26.0	19.0	1.3	
52	38	ツガ	<i>Tss</i>	10.0	10.0	10.1	5.4	1.3	先折れ(TB)
53	38	ツガ	<i>Tss</i>	7.9	7.9	8.4	5.4	1.3	
54	39	コハウチワカエデ	<i>Acsi</i>	9.0	9.6	9.7	8.2	1.3	
55	40	ブナ	<i>Fac</i>	6.0	6.1	6.2	6.5	1.3	
56	41	イヌブナ	<i>Faj</i>	18.7	18.9	19.0	13.0	1.3	
57	41	イヌブナ	<i>Faj</i>	26.8	27.7	28.2	15.4	1.3	
58	42	アセビ	<i>Pja</i>	9.0	9.7	10.5	5.0	1.3	
59	43	イヌブナ	<i>Faj</i>	枯れ(D)[10.6]	枯れ(D)	枯れ(D)	枯れ(D)[9.0]	1.3	
60	44	アワブキ	<i>Mem</i>	8.3	8.9	9.3	9.2	1.3	
61	45	アセビ	<i>Pja</i>	13.7	14.2	14.8	6.0	1.3	
62	46	ツガ	<i>Tss</i>	54.0	54.5	56.0	22.0	1.3	
63	47	アセビ	<i>Pja</i>	7.6	8.0	枯れ(D)	2.2	1.2	幹折れ(SBM)
64	6	アセビ	<i>Pja</i>	測定漏(SNM)	7.4	7.6	3.0	1.3	
65	48	サワシバ	<i>Cac</i>	進界木(IT)	5.4	6.7	5.0	1.3	
66	21	イヌブナ	<i>Faj</i>	進界木(IT)	4.6	5.9	4.5	1.3	
67	49	アセビ	<i>Pja</i>	進界木(IT)	5.6	枯れ(D)	2.5	1.4	
68	41	イヌブナ	<i>Faj</i>	進界木(IT)	5.0	5.6	5.0	1.3	

Quadrat number : 0509

札色 : 青 (Tag color : Blue)

札番号 TNS	株番号 SN	樹種 Japanese name	略号 AB	Stem diameter (cm)			Height (m)	測定高 MH	備 Remarks
				1996/1	1999/11	2004/9	1996/6		
1	1	オオモシ	<i>Acam</i>	16.7	17.9	18.7	12.5	1.3	
2	2	イヌブナ	<i>Faj</i>	13.0	15.2	17.5	10.5	1.3	
3	2	イヌブナ	<i>Faj</i>	枯れ(D)[27.0]	枯れ(D)	枯れ(D)	枯れ(D)[4.0]	1.3	幹折れ(SBM)
4	2	イヌブナ	<i>Faj</i>	枯れ(D)[18.5]	枯れ(D)	枯れ(D)	枯れ(D)[8.0]	1.3	幹折れ(SBM)
5	2	イヌブナ	<i>Faj</i>	8.4	10.7	13.3	7.1	1.3	

Quadrat number : 0509

札色 : 青 (Tag color : Blue)

札番号 TNS	株番号 SN	樹種 Japanese name	略号 AB	Stem diameter (cm)			Height (m)	測定高 MH	備考 Remarks
				1996/1	1999/11	2004/9	1996/6		
6	3	ブナ	<i>Fac</i>	111.7	枯れ(D)	枯れ(D)	25.5	1.3	根倒れ(UR)
7	4	アワブキ	<i>Mem</i>	5.2	5.2	枯れ(D)	3.5	1.3	根倒れ(UR)
8	5	ブナ	<i>Fac</i>	19.8	23.5	27.4	12.5	1.3	
9	6	サウシハ	<i>Cac</i>	5.8	7.8	10.0	6.5	1.3	
10	7	ヒナウチリカエデ	<i>Acj</i>	8.6	枯れ(D)	枯れ(D)	5.4	1.3	幹折れ(SBM)
11	8	イヌシデ	<i>Cat</i>	枯れ(D)[56.2]	枯れ(D)	枯れ(D)	枯れ(D)[8.0]	1.3	幹折れ(SBM)
12	9	ヒナウチリカエデ	<i>Act</i>	16.0	18.0	20.1	10.5	1.3	
13	10	アワブキ	<i>Mem</i>	6.5	8.1	9.0	6.3	1.3	
14	11	サウシハ	<i>Cac</i>	6.7	9.8	12.1	7.1	1.3	
15	12	ヒナウチリカエデ	<i>Act</i>	6.8	7.6	8.7	6.1	1.3	
16	13	サウシハ	<i>Cac</i>	7.3	9.1	10.7	7.2	1.3	
17	14	ハウンホク	<i>Sto</i>	9.1	10.9	12.4	9.4	1.3	
18	15	オオモシ	<i>Acam</i>	10.6	12.1	14.1	10.3	1.3	
19	16	ウラゲエンコウカエデ	<i>Acmc</i>	7.9	9.1	10.1	8.8	1.3	
20	17	モミ	<i>Abf</i>	6.0	6.9	7.9	4.2	1.3	
21	18	オオイタヤメイト	<i>Acsh</i>	15.9	17.6	19.3	12.3	1.3	
22	19	ブナ	<i>Fac</i>	19.2	20.0	21.4	13.6	1.3	
23	20	トウブ	<i>Clb</i>	9.7	10.3	10.9	10.2	1.3	シカ剥皮食害(DD)
24	21	アオハダ	<i>Ilm</i>	7.6	8.2	8.9	8.5	1.3	
25	22	アセビ	<i>Pja</i>	5.9	6.6	7.1	2.7	1.3	
26	23	アセビ	<i>Pja</i>	7.4	7.8	8.2	3.8	1.3	
27	24	ブナ	<i>Fac</i>	枯れ(D)[24.3]	枯れ(D)	枯れ(D)	枯れ(D)[5.0]	1.3	幹折れ(SBM)
28	25	ブナ	<i>Fac</i>	57.3	58.6	59.8	19.0	1.3	
29	26	オオモシ	<i>Acam</i>	26.4	28.0	30.3	16.7	1.3	
30	27	ヒナウチリカエデ	<i>Acsi</i>	10.0	11.5	13.5	9.8	1.3	
31	28	アワブキ	<i>Mem</i>	4.7	5.2	5.6	4.6	1.3	先折れ(TB)
32	28	アワブキ	<i>Mem</i>	10.5	11.0	11.1	4.9	1.3	根倒れ(UR)
33	29	ヒナウチリカエデ	<i>Act</i>	10.4	10.8	11.0	9.2	1.3	
34	29	ヒナウチリカエデ	<i>Act</i>	8.2	8.6	9.0	8.9	1.3	
35	30	アカシデ	<i>Cal</i>	27.2	27.5	27.6	14.8	1.3	
36	31	アワブキ	<i>Mem</i>	8.0	8.1	8.6	6.0	1.3	
37	32	アワブキ	<i>Mem</i>	9.0	9.5	9.8	8.4	1.3	
38	33	アセビ	<i>Pja</i>	7.0	7.4	8.0	2.3	1.3	
39	34	アワブキ	<i>Mem</i>	7.7	8.0	8.2	4.3	1.3	
40	35	アワブキ	<i>Mem</i>	5.8	6.1	6.3	4.2	1.3	
41	35	アワブキ	<i>Mem</i>	5.2	6.0	6.9	4.5	1.3	
42	36	モミ	<i>Abf</i>	14.2	15.0	16.3	6.6	1.3	
43	37	アカシデ	<i>Cal</i>	28.8	29.0	29.3	12.5	1.3	
44	38	イヌブナ	<i>Faj</i>	枯れ(D)[8.9]	枯れ(D)	枯れ(D)	枯れ(D)[2.0]	1.2	元折れ(SBB)
45	39	アセビ	<i>Pja</i>	5.1	5.8	6.6	2.2	1.4	
46	40	ハモミ	<i>Pip</i>	23.9	24.2	24.4	12.4	1.3	
47	41	アセビ	<i>Pja</i>	4.0	4.6	5.7	2.3	1.4	
48	42	イヌブナ	<i>Faj</i>	44.2	45.6	47.1	18.0	1.3	
49	42	イヌブナ	<i>Faj</i>	4.7	5.5	6.3	3.8	1.0	
50	42	イヌブナ	<i>Faj</i>	8.1	8.6	9.4	8.1	1.3	
51	42	イヌブナ	<i>Faj</i>	6.8	7.4	8.4	6.5	1.3	
52	43	オオモシ	<i>Acam</i>	7.9	8.0	8.4	8.1	1.3	
53	44	アワブキ	<i>Mem</i>	8.8	9.1	9.3	8.2	1.3	
54	45	ヒナウチリカエデ	<i>Act</i>	11.5	12.0	12.5	9.0	1.3	
55	46	ヒナウチリカエデ	<i>Act</i>	5.2	5.3	5.3	4.5	1.3	先枯れ(TW)
56	47	サウシハ	<i>Cac</i>	17.9	19.0	19.3	9.4	1.3	
57	48	アワブキ	<i>Mem</i>	5.2	6.0	6.6	4.6	1.3	
58	49	イヌブナ	<i>Faj</i>	5.3	5.4	5.5	6.2	1.3	
59	49	イヌブナ	<i>Faj</i>	5.3	5.4	5.7	1.3	1.3	元折れ(SBB)
60	49	イヌブナ	<i>Faj</i>	10.8	12.0	13.2	14.3	1.3	
61	49	イヌブナ	<i>Faj</i>	17.6	19.0	21.7	14.5	1.7	
62	49	イヌブナ	<i>Faj</i>	5.6	5.7	5.9	3.8	1.2	先枯れ(TW)
63	49	イヌブナ	<i>Faj</i>	14.5	16.5	18.0	7.1	1.4	
64	49	イヌブナ	<i>Faj</i>	29.0	29.4	30.1	18.5	1.3	
65	49	イヌブナ	<i>Faj</i>	6.2	6.8	7.7	7.1	1.3	
66	49	イヌブナ	<i>Faj</i>	5.5	6.5	6.9	6.3	1.3	
67	50	ウラゲエンコウカエデ	<i>Acmc</i>	14.3	15.6	16.1	9.3	1.3	
68	51	イヌブナ	<i>Faj</i>	7.4	8.1	8.7	9.1	1.3	
69	51	イヌブナ	<i>Faj</i>	6.0	6.0	6.1	4.2	1.3	幹折れ(SBM)
70	51	イヌブナ	<i>Faj</i>	15.2	15.3	15.3	6.9	1.3	幹折れ(SBM)
71	51	イヌブナ	<i>Faj</i>	10.8	11.9	13.4	10.3	1.3	
72	51	イヌブナ	<i>Faj</i>	41.5	42.2	43.2	21.0	1.3	
73	51	イヌブナ	<i>Faj</i>	5.5	6.2	6.4	6.9	1.3	
74	51	イヌブナ	<i>Faj</i>	34.1	35.7	36.9	17.5	1.3	
75	51	イヌブナ	<i>Faj</i>	44.0	44.2	44.3	19.0	1.3	
76	52	イヌブナ	<i>Faj</i>	8.5	8.6	枯れ(D)	8.4	1.3	
77	52	イヌブナ	<i>Faj</i>	17.0	17.3	17.6	12.0	1.3	
78	52	イヌブナ	<i>Faj</i>	23.0	23.2	23.3	11.5	1.3	幹折れ(SBM)
79	53	アセビ	<i>Pja</i>	4.8	5.3	6.7	3.4	1.3	
80	53	アセビ	<i>Pja</i>	4.9	5.8	6.4	3.4	1.3	

Quadrat number : 0509

札色 : 青 (Tag color : Blue)

札番号 TNS	株番号 SN	樹種 Japanese name	略号 AB	Stem diameter (cm)			Height (m)	測定高 MH	備 Remarks
				1996/1	1999/11	2004/9	1996/6		
81	54	ハウチワカエデ	<i>Acj</i>	8.4	8.6	枯れ(D)	8.2	1.3	根倒れ(UR)
82	54	ハウチワカエデ	<i>Acj</i>	6.3	6.5	枯れ(D)	7.0	1.3	根倒れ(UR)
83	55	モミ	<i>Abf</i>	4.5	5.0	6.4	2.4	1.3	
84	56	イヌブナ	<i>Faj</i>	42.3	43.2	43.7	18.0	1.3	
85	56	イヌブナ	<i>Faj</i>	6.2	6.6	枯れ(D)	6.1	1.3	元折れ(SBB)
86	56	イヌブナ	<i>Faj</i>	8.0	8.6	8.9	7.1	1.3	
87	56	イヌブナ	<i>Faj</i>	16.7	17.2	18.3	9.6	1.3	
88	57	ヤマボウシ	<i>Bja</i>	6.0	6.3	7.0	4.3	1.3	
89	58	アカシデ	<i>Cal</i>	10.0	10.7	11.5	8.1	1.3	
90	59	オオモシジ	<i>Acam</i>	21.8	23.1	24.5	10.6	1.3	元折れ(SBB)
91	60	ハウチワカエデ	<i>Acj</i>	6.5	6.7	6.8	4.5	1.3	
92	61	イヌブナ	<i>Faj</i>	16.8	18.2	19.3	14.2	1.3	
93	61	イヌブナ	<i>Faj</i>	12.8	13.8	14.5	14.4	1.3	
94	61	イヌブナ	<i>Faj</i>	11.0	11.5	11.6	14.2	1.3	
95	62	ブナ	<i>Fac</i>	104.1	104.2	105.0	24.0	1.3	
96	2	イヌブナ	<i>Faj</i>	進界木(IT)	5.3	5.9	5.5	1.3	
97	63	オオモシジ	<i>Acam</i>	進界木(IT)	5.3	6.3	5.0	1.3	
98	64	ハウチワカエデ	<i>Acj</i>	進界木(IT)	5.4	7.6	5.0	1.3	斜め(SL)
99	65	ハウチワカエデ	<i>Acj</i>	進界木(IT)	4.9	枯れ(D)	5.0	1.3	
100	23	アセビ	<i>Pja</i>	進界木(IT)	5.6	6.5	3.0	1.3	
101	66	サウシバ	<i>Cac</i>	進界木(IT)	4.8	5.9	5.0	1.3	
102	67	イヌブナ	<i>Faj</i>	進界木(IT)	4.9	5.9	5.0	1.3	
103	28	アツブキ	<i>Mem</i>	進界木(IT)	5.7	7.1	5.0	1.3	
104	31	アツブキ	<i>Mem</i>	進界木(IT)	4.7	6.2	4.5	1.3	
105	39	アセビ	<i>Pja</i>	進界木(IT)	5.3	5.7	5.0	1.3	
106	68	アラゲアオダモ	<i>Frj</i>	進界木(IT)	4.7	5.1	6.0	1.3	
107	49	イヌブナ	<i>Faj</i>	進界木(IT)	5.0	5.2	5.0	1.3	
108	61	イヌブナ	<i>Faj</i>	進界木(IT)	4.9	枯れ(D)	5.0	1.3	
109	69	ツガ	<i>Tss</i>	進界木(IT)	進界木(IT)	6.3	4.5	1.3	
110	49	イヌブナ	<i>Faj</i>	進界木(IT)	進界木(IT)	5.1	5.0	1.3	
111	52	イヌブナ	<i>Faj</i>	進界木(IT)	進界木(IT)	5.0	5.0	1.3	

Quadrat number : 0508

札色 : 緑 (Tag color : Green)

札番号 TNS	株番号 SN	樹種 Japanese name	略号 AB	Stem diameter (cm)			Height (m)	測定高 MH	備 Remarks
				1996/1	1999/11	2004/10	1996/6		
1	1	オオモシジ	<i>Acam</i>	15.3	18.0	21.5	6.1	1.3	
2	2	アツブキ	<i>Mem</i>	9.3	11.1	12.4	6.2	1.3	
3	3	アツブキ	<i>Mem</i>	6.6	8.5	8.8	5.8	1.3	根倒れ(UR)
4	3	アツブキ	<i>Mem</i>	5.0	5.9	7.4	5.6	1.3	
5	3	アツブキ	<i>Mem</i>	15.0	枯れ(D)	枯れ(D)	4.5	1.3	幹折れ(SBM)
6	4	ヒナウチワカエデ	<i>Act</i>	18.2	19.5	20.3	9.0	1.3	
7	5	イヌブナ	<i>Faj</i>	9.5	10.2	10.6	10.0	1.3	
8	5	イヌブナ	<i>Faj</i>	41.7	44.6	47.3	17.0	1.3	
9	5	イヌブナ	<i>Faj</i>	8.6	9.9	10.2	8.5	1.3	
10	5	イヌブナ	<i>Faj</i>	7.7	9.1	9.8	7.0	1.3	
11	5	イヌブナ	<i>Faj</i>	6.3	6.7	6.8	6.1	1.3	
12	5	イヌブナ	<i>Faj</i>	35.0	35.9	37.0	16.5	1.3	
13	5	イヌブナ	<i>Faj</i>	5.0	5.1	5.1	5.9	1.3	
14	7	アラゲエンコウカエデ	<i>Acmc</i>	10.0	10.7	10.9	9.8	1.3	
15	8	オニタヤ	<i>Acma</i>	6.5	6.8	6.9	6.3	1.3	
16	9	アツブキ	<i>Mem</i>	12.1	12.9	13.4	5.9	1.3	
17	9	アツブキ	<i>Mem</i>	6.0	6.6	6.7	3.8	1.3	
18	10	アツブキ	<i>Mem</i>	6.1	8.8	11.8	6.2	1.3	
19	11	ブナ	<i>Fac</i>	枯れ(D)[83.0]	枯れ(D)	枯れ(D)	枯れ(D)[3.0]	1.3	元折れ(SBB)
20	12	アラゲアオダモ	<i>Frj</i>	8.7	10.5	11.9	8.0	1.3	
21	13	コハウチワカエデ	<i>Acsi</i>	8.6	10.0	10.4	8.0	1.3	
22	14	ハウウンホク	<i>Sto</i>	12.0	14.0	15.3	8.3	1.3	
23	15	ブナ	<i>Fac</i>	8.6	9.3	10.5	6.1	1.3	
24	16	ハウウンホク	<i>Sto</i>	25.8	枯れ(D)	枯れ(D)	16.0	1.3	根倒れ(UR)
25	17	アツブキ	<i>Mem</i>	11.9	13.4	14.3	10.0	1.3	
26	18	ミズキ	<i>Swc</i>	15.4	18.8	22.4	13.0	1.3	シカ剥皮食害(DD)
27	19	アセビ	<i>Pja</i>	10.5	10.5	10.6	3.0	1.3	
28	19	アセビ	<i>Pja</i>	7.2	7.6	8.1	3.4	1.3	
29	20	コハウチワカエデ	<i>Acsi</i>	7.7	8.3	9.0	8.0	1.3	
30	21	イヌブナ	<i>Faj</i>	10.2	12.0	14.3	8.9	1.3	
31	21	イヌブナ	<i>Faj</i>	8.5	10.4	12.0	8.8	1.3	
32	22	ヒナウチワカエデ	<i>Act</i>	6.7	6.9	7.0	6.3	1.3	
33	23	ヤマボウシ	<i>Bja</i>	8.5	8.6	8.6	6.8	1.3	
34	24	ウミスズクラ	<i>Prg</i>	6.0	6.6	7.2	6.0	1.3	
35	25	ヒナウチワカエデ	<i>Act</i>	4.6	4.7	5.0	5.8	1.3	

**Quadrat number : 0508**

札色 : 緑 (Tag color : Green)

札番号 TNS	株番号 SN	樹種 Japanese name	略号 AB	Stem diameter (cm)			Height (m)	測定高 MH	備 Remarks
				1996/1	1999/11	2004/10	1996/6		
36	26	オオヤマザクラ	<i>Prs</i>	4.5	5.0	5.1	5.2	1.3	
37	27	ヒナウチワカエデ	<i>Act</i>	7.0	7.0	7.1	5.0	1.3	元折れ(SBB)
38	28	ヒナウチワカエデ	<i>Act</i>	15.7	16.9	17.4	12.0	1.3	
39	29	ブナ	<i>Fac</i>	24.5	27.2	30.0	19.5	1.3	
40	30	サウシバ	<i>Cac</i>	4.8	4.8	枯れ(D)	4.2	1.3	
41	31	ブナ	<i>Fac</i>	15.5	16.0	16.7	15.1	1.3	
42	32	イヌブナ	<i>Faj</i>	13.6	14.5	15.2	16.0	1.3	
43	33	イヌブナ	<i>Faj</i>	18.2	20.3	21.8	17.6	1.3	
44	33	イヌブナ	<i>Faj</i>	10.8	10.8	10.8	10.5	1.3	
45	33	イヌブナ	<i>Faj</i>	10.3	10.7	10.9	7.0	1.3	
46	33	イヌブナ	<i>Faj</i>	45.3	46.9	48.2	22.6	1.3	
47	33	イヌブナ	<i>Faj</i>	12.3	12.9	13.0	5.3	1.3	
48	34	ブナ	<i>Fac</i>	55.3	56.9	58.7	26.0	1.3	
49	35	サウシバ	<i>Cac</i>	16.8	17.1	17.5	7.9	1.3	
50	36	ブナ	<i>Fac</i>	16.0	16.4	16.1	9.0	1.3	
51	37	イヌブナ	<i>Faj</i>	41.0	41.4	41.8	14.0	1.3	
52	37	イヌブナ	<i>Faj</i>	11.7	12.0	12.3	11.0	1.3	
53	37	イヌブナ	<i>Faj</i>	11.5	11.6	11.6	10.0	1.3	
54	37	イヌブナ	<i>Faj</i>	23.2	24.9	26.3	13.0	1.3	
55	37	イヌブナ	<i>Faj</i>	6.1	6.4	枯れ(D)	5.8	1.3	半枯れ(WT)
56	38	コハウチワカエデ	<i>Acsi</i>	8.6	9.1	9.4	11.5	1.3	先折れ(TB)
57	39	サウシバ	<i>Cac</i>	12.5	13.2	14.6	8.0	1.3	
58	40	コハウチワカエデ	<i>Acsi</i>	14.5	15.2	枯れ(D)	14.8	1.3	元折れ(SBB)
59	41	ヒナウチワカエデ	<i>Act</i>	9.2	9.8	10.1	10.5	1.3	
60	41	ヒナウチワカエデ	<i>Act</i>	8.1	8.5	8.7	8.5	1.3	
61	42	ヒナウチワカエデ	<i>Act</i>	18.4	18.5	18.5	9.2	1.3	
62	43	サウシバ	<i>Cac</i>	10.5	10.9	11.0	11.0	1.3	
63	44	アヲブキ	<i>Mem</i>	10.5	10.5	10.4	12.1	1.3	
64	45	アヲブキ	<i>Mem</i>	7.3	7.3	7.3	10.1	1.3	
65	46	コハウチワカエデ	<i>Acsi</i>	9.8	10.0	10.1	10.5	1.3	
66	47	イヌブナ	<i>Faj</i>	8.8	8.9	8.8	9.2	1.3	
67	47	イヌブナ	<i>Faj</i>	6.4	枯れ(D)	枯れ(D)	8.9	1.3	
68	47	イヌブナ	<i>Faj</i>	10.7	11.0	枯れ(D)	7.1	1.3	
69	47	イヌブナ	<i>Faj</i>	29.2	29.8	30.2	14.2	1.8	
70	47	イヌブナ	<i>Faj</i>	41.4	41.5	41.7	21.0	1.8	
71	47	イヌブナ	<i>Faj</i>	6.0	6.3	枯れ(D)	10.2	1.3	
72	47	イヌブナ	<i>Faj</i>	9.2	9.3	9.2	10.0	1.3	
73	47	イヌブナ	<i>Faj</i>	16.9	17.3	17.4	16.0	1.3	
74	48	ヒナウチワカエデ	<i>Act</i>	5.3	5.3	5.3	4.0	1.3	
75	49	イヌブナ	<i>Faj</i>	18.1	19.2	21.5	12.8	1.4	
76	49	イヌブナ	<i>Faj</i>	5.0	5.3	5.8	6.0	1.3	
77	2	アヲブキ	<i>Mem</i>	進界木(IT)	5.3	5.7	5.0	1.3	
78	50	クサギ	<i>Ctr</i>	進界木(IT)	6.4	7.3	6.0	1.3	
79	3	アヲブキ	<i>Mem</i>	進界木(IT)	6.1	7.7	5.5	1.3	
80	51	サウシバ	<i>Cac</i>	進界木(IT)	進界木(IT)	5.6	6.0	1.3	
81	10	アヲブキ	<i>Mem</i>	進界木(IT)	進界木(IT)	6.2	5.0	1.3	
82	33	イヌブナ	<i>Faj</i>	進界木(IT)	進界木(IT)	5.6	6.0	1.3	
83	33	イヌブナ	<i>Faj</i>	進界木(IT)	進界木(IT)	5.5	6.0	1.3	

**Quadrat number : 0507**

札色 : 青 (Tag color : Blue)

札番号 TNS	株番号 SN	樹種 Japanese name	略号 AB	Stem diameter (cm)			Height (m)	測定高 MH	備 Remarks
				1996/1	1999/11	2004/10	1996/6		
1	1	オオモシジ	<i>Acam</i>	24.6	25.4	26.0	22.0	1.3	
2	2	ブナ	<i>Fac</i>	60.9	61.7	62.0	25.0	1.3	
3	3	シオジ	<i>Frp</i>	5.4	5.7	6.0	7.0	1.3	
4	4	アヲブキ	<i>Mem</i>	6.4	6.6	6.7	4.5	1.3	
5	5	サウシバ	<i>Cac</i>	15.0	15.1	15.2	10.0	1.3	
6	6	サウシバ	<i>Cac</i>	14.4	14.4	14.5	10.0	1.8	
7	6	サウシバ	<i>Cac</i>	11.5	11.5	11.6	10.0	1.8	
8	7	イヌブナ	<i>Faj</i>	10.9	11.0	10.9	12.0	1.3	
9	7	イヌブナ	<i>Faj</i>	18.5	19.8	21.2	18.0	1.3	
10	7	イヌブナ	<i>Faj</i>	30.1	32.9	36.0	22.0	1.3	
11	7	イヌブナ	<i>Faj</i>	5.4	5.4	枯れ(D)	10.0	1.3	
12	8	アヲブキ	<i>Mem</i>	5.2	枯れ(D)	枯れ(D)	7.0	1.3	
13	9	サウシバ	<i>Cac</i>	6.8	7.2	7.0	12.0	1.3	
14	10	サウシバ	<i>Cac</i>	9.5	9.9	10.0	8.0	1.3	
15	10	サウシバ	<i>Cac</i>	13.0	13.6	13.7	10.0	1.3	
16	11	クサギ	<i>Zes</i>	15.3	17.0	19.0	16.0	1.3	
17	12	クサスリノキ	<i>Acn</i>	12.4	12.8	12.8	16.0	1.3	
18	13	アヲブキ	<i>Mem</i>	9.7	9.8	10.0	6.0	1.3	
19	14	コハウチワカエデ	<i>Acsi</i>	29.0	30.0	30.4	15.0	1.3	
20	15	ミスギ	<i>Swc</i>	62.3	63.2	65.2	24.0	1.3	

## Quadrat number : 0507

札色 : 青 (Tag color : Blue)

札番号 TNS	株番号 SN	樹種 Japanese name	略号 AB	Stem diameter (cm)			Height (m)	測定高 MH	備考 Remarks
				1996/1	1999/11	2004/10	1996/6		
21	16	イワガタ	Sch	6.7	枯れ(D)	枯れ(D)	24.0	1.3	No.019,020に絡む(TW)
22	17	サウシバ	Cac	5.5	6.1	6.5	6.0	1.3	
23	18	ヒナウチワカエデ	Act	33.2	33.8	34.0	14.0	1.3	
24	19	サウシバ	Cac	6.1	6.5	6.8	6.0	1.3	
25	19	サウシバ	Cac	4.8	5.0	5.2	5.5	1.3	
26	20	サウシバ	Cac	5.1	5.3	5.5	7.0	1.3	幹折れ(SBM)
27	21	ヒナウチワカエデ	Act	10.5	11.0	11.1	7.0	1.3	
28	22	サウシバ	Cac	6.5	7.7	9.1	7.0	1.3	
29	23	ツルウメトキ	Ceo	5.4	5.8	6.0	24.0	1.3	No.019,020に絡む(TW)
30	24	ウツミスギク	Prg	12.8	14.1	15.3	13.0	1.3	
31	25	イヌブナ	Faj	枯れ(D)[9.0]	枯れ(D)	枯れ(D)	枯れ(D)[4.5]	1.3	
32	26	イヌブナ	Faj	10.1	10.2	10.2	8.0	1.3	半枯れ(WT)
33	27	サウシバ	Cac	5.0	5.3	5.5	6.0	1.3	
34	28	ウツミスギク	Prg	5.2	枯れ(D)	枯れ(D)	7.0	1.3	
35	29	ウツミスギク	Prg	9.0	9.2	9.3	7.5	1.3	
36	30	ハクウンボク	Sto	6.7	6.7	枯れ(D)	7.0	1.3	
37	31	ウツミスギク	Prg	枯れ(D)[7.3]	枯れ(D)	枯れ(D)	枯れ(D)[2.1]	1.3	幹折れ(SBM)
38	32	サウシバ	Cac	6.5	6.7	6.8	6.0	1.3	
39	33	オオイタヤメイゲツ	Acsb	14.1	15.0	15.9	9.0	1.3	
40	34	ヤマボウシ	Bja	9.5	10.3	10.4	9.0	1.3	
41	35	イヌシデ	Cat	枯れ(D)[20.3]	枯れ(D)	枯れ(D)	枯れ(D)[4.5]	1.3	幹折れ(SBM)
42	36	オオイタヤメイゲツ	Acsb	22.3	23.1	23.5	12.0	1.3	
43	37	オオイタヤメイゲツ	Acsb	7.5	7.7	7.8	6.0	1.3	
44	38	ヒメ	Abf	11.3	12.7	14.3	4.6	1.3	
45	39	ウツミスギク	Prg	16.6	18.7	枯れ(D)	13.0	2.0	元折れ(SBB)
46	40	アヲブキ	Mem	8.0	8.0	8.0	7.0	1.4	
47	40	アヲブキ	Mem	枯れ(D)[8.0]	枯れ(D)	枯れ(D)	枯れ(D)[6.0]	1.3	
48	41	サウシバ	Cac	6.3	6.6	7.1	8.0	1.3	
49	42	ミスギ	Swc	21.4	23.0	24.8	16.0	1.3	
50	43	ヒナウチワカエデ	Act	4.7	5.6	5.7	4.5	1.3	
51	21	ヒナウチワカエデ	Act	測定漏(SNM)	7.4	8.0	7.0	1.3	
52	37	オオイタヤメイゲツ	Acsb	進界木(IT)	5.2	5.3	4.5	1.3	
53	44	ツルウメトキ	Ceo	進界木(IT)		4.8		1.3	

## Quadrat number : 0506

札色 : 緑 (Tag color : Green)

札番号 TNS	株番号 SN	樹種 Japanese name	略号 AB	Stem diameter (cm)			Height (m)	測定高 MH	備考 Remarks
				1996/1	1999/11	2004/10	1996/6		
1	1	ヒナウチワカエデ	Acsi	29.3	29.9	枯れ(D)	13.0	1.3	幹折れ(SBM)
2	2	ツルウメトキ	Ceo	9.2	9.8	枯れ(D)	13.0	1.3	No.001に絡む(TW)
3	3	イヌブナ	Faj	10.0	10.3	枯れ(D)	5.0	1.3	
4	3	イヌブナ	Faj	6.5	7.6	8.6	12.0	1.3	
5	4	ク	Cas	27.8	30.3	34.5	19.0	1.3	
6	5	アヲブキ	Mem	13.0	14.1	15.2	8.5	1.3	
7	6	ミスメ	Beg	6.2	6.3	枯れ(D)	7.0	1.3	元折れ(SBB)
8	7	ヒナウチワカエデ	Act	6.5	6.6	6.8	3.5	1.3	幹折れ(SBM)
9	8	ヒナウチワカエデ	Act	23.4	24.2	25.7	13.0	1.3	
10	9	サウシバ	Cac	6.4	6.7	6.8	6.0	1.3	
11	10	ヒナウチワカエデ	Act	6.7	6.9	6.9	6.0	1.3	
12	11	サウシバ	Cac	28.3	28.7	29.2	11.0	1.3	
13	12	ヒナウチワカエデ	Act	12.6	12.9	13.2	10.1	1.3	
14	13	クスリナギ	Acn	12.0	12.6	12.9	11.0	1.3	
15	14	サウシバ	Cac	11.4	12.0	12.7	10.0	1.3	
16	15	ヒナウチワカエデ	Act	8.8	9.3	9.7	7.0	1.3	
17	15	ヒナウチワカエデ	Act	11.0	11.6	12.0	10.0	1.3	
18	16	ヒナウチワカエデ	Act	7.4	8.1	8.6	6.5	1.3	
19	17	シナノキ	Tij	26.4	27.2	29.1	11.0	1.3	幹折れ(SBM)
20	18	ヒナウチワカエデ	Act	枯れ(D)[20.2]	枯れ(D)	枯れ(D)	枯れ(D)[6.0]	1.3	
21	19	シラカヅル	Aar	6.1	6.4	6.6	6.0	1.3	No.020に絡む(TW)
22	20	ヒナウチワカエデ	Act	10.0	10.1	10.5	7.5	1.3	幹折れ(SBM)
23	21	ウリハダカエデ	Acr	43.5	44.4	44.5	22.0	1.3	
24	22	イワガタ	Sch	6.3	6.9	8.1	8.5	1.3	No.023に絡む(TW)
25	23	アヲブキ	Mem	8.1	8.7	9.2	8.5	1.3	
26	23	アヲブキ	Mem	12.1	12.3	12.6	8.5	1.3	
27	24	ナツツバキ	Spc	8.3	8.7	9.3	13.0	1.3	
28	25	アヲブキ	Mem	11.5	枯れ(D)	枯れ(D)	8.5	1.3	
29	26	オニイタヤ	Acma	20.7	枯れ(D)	枯れ(D)	13.0	1.3	
30	27	ナツツバキ	Spc	23.0	23.2	23.3	12.0	1.3	幹折れ(SBM)
31	28	ヒナウチワカエデ	Act	6.1	6.8	7.4	5.5	1.3	
32	29	シナノキ	Tij	25.2	26.4	27.9	13.5	1.3	
33	30	サウシバ	Cac	22.8	24.1	25.6	14.5	1.3	
34	30	サウシバ	Cac	7.4	7.8	8.4	9.5	1.3	
35	31	ヒナウチワカエデ	Act	7.0	7.8	8.5	6.5	1.3	

**Quadrat number : 0506**

札色 : 緑 (Tag color : Green)

札番号 TNS	株番号 SN	樹種 Japanese name	略号 AB	Stem diameter (cm)			Height (m)		測定高 MH	備 Remarks
				1996/1	1999/11	2004/10	1996/6			
36	32	コハウチワカエデ	<i>Acsi</i>	8.0	8.3	8.4	7.0	1.3		
37	33	シラクチツル	<i>Aar</i>	5.0	5.0	5.0	10.0	1.3	No.015,038に絡む(TW)	
38	34	イヌナ	<i>Faj</i>	7.9	8.0	8.2	5.0	1.3		
39	34	イヌナ	<i>Faj</i>	4.9	5.4	5.9	5.0	1.3		
40	34	イヌナ	<i>Faj</i>	12.5	13.7	14.5	11.0	1.3		
41	35	ハウチワカエデ	<i>Acj</i>	5.5	5.9	6.1	2.0	1.3	斜め(SL)、幹折れ(SBM)	
42	36	ハウチワカエデ	<i>Acj</i>	7.1	8.0	8.7	2.7	1.3		
43	37	ハウチワカエデ	<i>Acj</i>	9.2	9.5	9.7	7.0	1.0		
44	38	ハウチワカエデ	<i>Acj</i>	9.1	9.6	10.0	7.5	1.3		
45	38	ハウチワカエデ	<i>Acj</i>	7.3	7.8	8.0	6.0	1.3	先折れ(TB)	
46	39	マルハアオガモ	<i>Frs</i>	19.8	21.2	23.7	14.0	1.3		
47	40	アヲブキ	<i>Mem</i>	17.3	17.9	17.9	9.0	1.3	元折れ(SBB)	
48	40	アヲブキ	<i>Mem</i>	17.0	17.8	17.8	10.0	1.3	元折れ(SBB)	
49	41	リョウブ	<i>Clb</i>	6.7	6.9	7.1	6.0	1.3		
50	42	ハリモミ	<i>Pip</i>	64.3	65.4	66.6	25.0	1.3	幹折れ(SBM)	
51	43	リョウブ	<i>Clb</i>	12.7	13.2	13.8	7.0	1.3	斜め(SL)、シカ剥皮食害(DD)	
52	44	イヌナ	<i>Faj</i>	8.9	11.5	14.1	11.0	1.3		
53	44	イヌナ	<i>Faj</i>	11.5	13.2	15.7	11.0	1.3		
54	44	イヌナ	<i>Faj</i>	48.5	49.6	51.1	22.0	1.3		
55	44	イヌナ	<i>Faj</i>	6.2	7.8	9.5	7.0	1.3		
56	44	イヌナ	<i>Faj</i>	5.1	5.2	5.4	6.0	1.3		
57	44	イヌナ	<i>Faj</i>	7.4	7.6	7.7	6.0	1.3	元折れ(SBB)	
58	45	アヲブキ	<i>Mem</i>	6.2	8.8	10.5	6.5	1.3		
59	46	ツガ	<i>Tss</i>	54.1	55.4	56.7	17.0	1.3		
60	46	ツガ	<i>Tss</i>	27.0	27.8	28.0	9.5	1.3	幹折れ(SBM)	
61	47	リョウブ	<i>Clb</i>	7.4	8.0	8.5	5.5	1.3	幹折れ(SBM)、シカ剥皮食害(DD)	
62	48	ヒナウチワカエデ	<i>Act</i>	10.9	11.0	11.2	6.0	1.3	幹折れ(SC)、斜め(SL)	
63	49	マルハアオガモ	<i>Frs</i>	18.1	18.4	18.5	9.0	1.3		
64	50	ヒナウチワカエデ	<i>Act</i>	8.5	9.6	10.7	8.0	1.3		
65	51	ブナ	<i>Fac</i>	枯れ(D)[46.1]	枯れ(D)	枯れ(D)	枯れ(D)[7.0]	1.3	幹折れ(SBM)	
66	52	イヌナ	<i>Faj</i>	56.1	56.8	枯れ(D)	24.0	1.3	幹折れ(SBM)	
67		欠番(The missing number)								
68	5	アヲブキ	<i>Mem</i>	進界木(IT)	5.5	6.3	5.0	1.3		
69	54	サウジバ	<i>Cac</i>	進界木(IT)	6.7	8.0	6.0	1.3		
70	55	シラクチツル	<i>Aar</i>	測定漏(SNM)	9.3	10.5	10.0	1.3	No.019に絡む(TW)	
71	23	アヲブキ	<i>Mem</i>	進界木(IT)	5.5	6.4	5.0	1.3		
72	56	アヲブキ	<i>Mem</i>	進界木(IT)	4.9	5.8	4.5	1.3		
73	37	ハウチワカエデ	<i>Acj</i>	進界木(IT)	4.9	5.1	4.5	1.3		
74	38	ハウチワカエデ	<i>Acj</i>	進界木(IT)	4.8	5.1	4.5	1.3	根倒れ(UR)	
75	40	アヲブキ	<i>Mem</i>	進界木(IT)	5.3	6.1	5.0	1.3	先折れ(TB)	
76	57	ヒナウチワカエデ	<i>Act</i>	進界木(IT)	5.0	5.4	5.0	1.3		
77	44	イヌナ	<i>Faj</i>	進界木(IT)	5.1	5.5	5.0	1.3		
78	44	イヌナ	<i>Faj</i>	進界木(IT)	4.8	5.8	4.5	1.3		
79	5	アヲブキ	<i>Mem</i>	進界木(IT)	進界木(IT)	5.8	5.0	1.3		
80	23	アヲブキ	<i>Mem</i>	進界木(IT)	進界木(IT)	5.0	5.0	1.3		
81	45	モミ	<i>Abf</i>	進界木(IT)	進界木(IT)	7.0	5.0	1.3		
82	44	イヌナ	<i>Faj</i>	進界木(IT)	進界木(IT)	5.0	5.5	1.3		
83	46	ウリハダカエデ	<i>Acr</i>	進界木(IT)	進界木(IT)	5.9	6.0	1.3		
84	47	ウリハダカエデ	<i>Acr</i>	進界木(IT)	進界木(IT)	7.8	6.5	1.3		
85	48	ウリハダカエデ	<i>Acr</i>	進界木(IT)	進界木(IT)	8.3	7.0	1.3		
86	49	ウリハダカエデ	<i>Acr</i>	進界木(IT)	進界木(IT)	7.0	6.5	1.3		
87	50	ウリハダカエデ	<i>Acr</i>	進界木(IT)	進界木(IT)	5.1	5.0	1.3		
88	52	イヌナ	<i>Faj</i>	進界木(IT)	進界木(IT)	8.7	6.0	1.3		
89	52	イヌナ	<i>Faj</i>	進界木(IT)	進界木(IT)	4.9	4.5	1.3		
90	51	ウリハダカエデ	<i>Acr</i>	進界木(IT)	進界木(IT)	5.7	6.0	1.3		

**Quadrat number : 0504**

札色 : 緑 (Tag color : Green)

札番号 TNS	株番号 SN	樹種 Japanese name	略号 AB	Stem diameter (cm)		Height (m)		測定高 MH	備 Remarks
				1999/11	2004/9	1999/1			
1	1	イヌシデ	<i>Cat</i>	20.5	22.2	16.0	1.3		
2	2	ツガ	<i>Tss</i>	7.2	7.5	4.1	1.3		
3	3	コハウチワカエデ	<i>Acsi</i>	6.4	6.6	6.0	1.3		
4	4	ナツツバキ	<i>Spc</i>	4.9	5.2	5.3	1.3	シカ剥皮食害(DD)	
5	4	ナツツバキ	<i>Spc</i>	5.3	5.3	5.1	1.3	シカ剥皮食害(DD)	
6	5	ツガ	<i>Tss</i>	10.0	11.2	7.2	1.3		
7	6	ツガ	<i>Tss</i>	8.5	9.0	5.1	1.3		
8	7	リョウブ	<i>Clb</i>	9.4	9.5	7.4	1.3		
9	7	リョウブ	<i>Clb</i>	6.6	6.9	7.7	1.3	シカ剥皮食害(DD)	
10	8	リョウブ	<i>Clb</i>	6.5	6.6	6.1	1.3	シカ剥皮食害(DD)	
11	8	リョウブ	<i>Clb</i>	5.7	5.9	6.9	1.3	シカ剥皮食害(DD)	
12	9	ツガ	<i>Tss</i>	41.6	44.8	12.1	1.3	幹折れ(SBM)、半面枯れ(SD)	
13	10	ツガ	<i>Tss</i>	8.6	10.9	8.1	1.3		
14	11	アセビ	<i>Pja</i>	8.8	9.8	4.1	1.3		
15	12	ツガ	<i>Tss</i>	9.5	11.1	5.4	1.3		

Quadrat number : 0504

札色 : 緑 (Tag color : Green)

札番号 TNS	株番号 SN	樹種 Japanese name	略号 AB	Stem diameter (cm)		Height (m)	測定高 MH	備 Remarks
				1999/11	2004/9	1999/1		
16	13	ツガ	<i>Tss</i>	6.0	6.5	4.7	1.3	
17	14	ミスメ	<i>Beg</i>	18.0	18.6	17.0	1.3	
18	15	アラゲアオダモ	<i>FrI</i>	16.3	17.8	14.5	1.3	
19	16	コシアブラ	<i>Asc</i>	18.7	20.7	16.0	1.3	
20	17	ツガ	<i>Tss</i>	6.8	7.4	4.1	1.3	
21	18	アオハダ	<i>IIm</i>	5.8	6.6	6.1	1.3	
22	18	アオハダ	<i>IIm</i>	6.1	6.4	5.1	1.3	
23	18	アオハダ	<i>IIm</i>	5.3	5.4	4.6	1.3	
24	18	アオハダ	<i>IIm</i>	26.7	27.0	16.0	1.3	
25	18	アオハダ	<i>IIm</i>	6.1	7.3	7.5	1.3	
26	18	アオハダ	<i>IIm</i>	9.5	10.5	8.0	1.3	
27	18	アオハダ	<i>IIm</i>	7.3	7.7	8.0	1.3	
28	19	リュウブ	<i>Clb</i>	12.4	13.1	10.7	1.3	シカ剥皮食害(DD)
29	20	マルバアオダモ	<i>Frs</i>	18.6	19.7	14.0	1.3	元折れ(SBB)、幹腐れ(SD)
30	21	ツガ	<i>Tss</i>	18.0	20.3	12.1	1.3	
31	22	ツガ	<i>Tss</i>	18.1	20.6	9.0	1.3	
32	23	コハウチワカエデ	<i>Acsi</i>	4.9	5.7	5.0	1.3	
33	24	ウリハダカエデ	<i>Acr</i>	5.0	7.6	6.3	1.3	
34	25	チチブドウダン	<i>Ece</i>	7.2	7.6	3.6	1.3	
35	26	ツガ	<i>Tss</i>	85.9	86.7	25.0	1.3	空洞(SWC)
36	27	コネカエデ	<i>Acmi</i>	9.6	11.1	8.1	1.3	
37	28	リュウブ	<i>Clb</i>	8.8	9.7	7.4	1.3	シカ剥皮食害(DD)
38	29	イヌブナ	<i>Faj</i>	6.0	6.2	6.9	1.3	
39	29	イヌブナ	<i>Faj</i>	12.1	13.3	8.0	1.3	
40	29	イヌブナ	<i>Faj</i>	9.5	10.1	8.0	1.3	
41	29	イヌブナ	<i>Faj</i>	14.5	16.5	15.0	1.3	
42	29	イヌブナ	<i>Faj</i>	6.3	8.1	6.7	1.3	
43	29	イヌブナ	<i>Faj</i>	41.0	枯れ(D)	4.1	4.0	幹折れ(SBM)
44	29	イヌブナ	<i>Faj</i>	25.6	26.4	16.0	1.3	
45	29	イヌブナ	<i>Faj</i>	9.0	11.1	8.0	1.3	
46	30	リュウブ	<i>Clb</i>	13.7	15.0	7.7	1.3	シカ剥皮食害(DD)
47	31	アカシデ	<i>Cal</i>	6.1	8.1	6.6	1.3	
48	32	ミスナラ	<i>Quc</i>	5.8	6.7	5.1	1.3	
49	33	リュウブ	<i>Clb</i>	6.3	6.9	4.7	1.3	シカ剥皮食害(DD)
50	34	リュウブ	<i>Clb</i>	6.4	7.3	4.8	1.3	シカ剥皮食害(DD)
51	35	ツガ	<i>Tss</i>	56.6	58.0	25.0	1.3	
52	36	モミ	<i>Abf</i>	6.8	8.2	2.9	1.3	
53	37	リュウブ	<i>Clb</i>	6.3	6.9	4.9	1.3	シカ剥皮食害(DD)
54	38	チチブドウダン	<i>Ece</i>	6.6	6.9	4.9	1.3	
55	39	ブナ	<i>Fac</i>	16.6	17.5	13.1	1.3	
56	40	ヤシヤブシ	<i>Alf</i>	42.8	44.5	19.0	1.3	
57	41	イヌブナ	<i>Faj</i>	6.9	7.1	6.1	1.3	
58	41	イヌブナ	<i>Faj</i>	5.5	5.5	5.8	1.3	
59	42	アセビ	<i>Pja</i>	17.4	枯れ(D)	5.2	1.3	
60	42	アセビ	<i>Pja</i>	14.4	15.3	5.3	1.3	
61	42	アセビ	<i>Pja</i>	11.9	12.5	4.0	1.3	半面枯れ(SD)
62	43	アセビ	<i>Pja</i>	7.0	7.4	4.2	1.3	
63	44	チチブドウダン	<i>Ece</i>	6.5	6.8	5.0	1.3	
64	45	リュウブ	<i>Clb</i>	16.2	16.4	13.1	1.3	
65	46	アセビ	<i>Pja</i>	16.1	16.5	5.1	1.3	
66	45	リュウブ	<i>Clb</i>	5.7	5.8	7.6	1.3	
67	47	ツガ	<i>Tss</i>	34.0	34.6	15.5	1.3	
68	48	ツガ	<i>Tss</i>	30.8	31.2	16.5	1.3	
69	49	ツガ	<i>Tss</i>	20.2	21.3	13.1	1.3	
70	50	チチブドウダン	<i>Ece</i>	5.1	5.5	2.5	1.3	
71	51	ナツツバキ	<i>Spc</i>	5.6	7.1	6.1	1.3	シカ剥皮食害(DD)
72	52	クマシデ	<i>Caj</i>	6.6	8.6	6.1	1.3	
73	53	ツガ	<i>Tss</i>	17.5	18.9	10.1	1.3	
74	54	イヌブナ	<i>Faj</i>	8.1	9.3	7.6	1.3	先枯れ(TW)
75	54	イヌブナ	<i>Faj</i>	36.8	38.4	18.0	1.3	
76	55	ツガ	<i>Tss</i>	19.4	21.6	10.2	1.3	
77	56	コハウチワカエデ	<i>Acsi</i>	24.7	25.9	13.7	1.3	
78	57	ツガ	<i>Tss</i>	7.2	8.0	4.5	1.3	
79	58	ツガ	<i>Tss</i>	枯れ(D)[9.7]	枯れ(D)	枯れ(D)[8.3]	1.3	
80	59	ツガ	<i>Tss</i>	17.3	17.6	11.1	1.3	
81	60	ツガ	<i>Tss</i>	10.0	10.0	7.8	1.3	
82	61	ツガ	<i>Tss</i>	12.8	枯れ(D)	9.0	1.3	
83	62	イヌブナ	<i>Faj</i>	39.8	40.9	18.0	1.3	
84	62	イヌブナ	<i>Faj</i>	6.2	6.5	4.6	1.3	
85	63	イヌブナ	<i>Faj</i>	5.6	5.9	5.5	1.3	
86	63	イヌブナ	<i>Faj</i>	17.3	枯れ(D)	18.0	1.3	
87	64	シナノキ	<i>Tij</i>	22.4	22.4	15.2	1.3	幹割れ(SC)
88	65	ツガ	<i>Tss</i>	19.6	20.8	13.7	1.3	
89	66	ツガ	<i>Tss</i>	11.7	11.7	7.4	1.3	
90	67	ツガ	<i>Tss</i>	19.0	19.5	13.6	1.3	

## Quadrat number : 0504

札色 : 緑 (Tag color : Green)

札番号 TNS	株番号 SN	樹種 Japanese name	略号 AB	Stem diameter (cm)		Height (m)		測定高 MH	備 Remarks
				1999/11	2004/9	1999/1			
91	68	ツガ	<i>Tss</i>	39.7	40.5	18.0	1.3		
92	69	ツガ	<i>Tss</i>	55.5	57.0	21.0	1.3		
93	70	アセビ	<i>Pja</i>	14.5	15.3	5.4	1.3		
94	71	イヌブナ	<i>Faj</i>	44.8	45.0	18.0	1.3		
95	71	イヌブナ	<i>Faj</i>	34.2	34.9	15.0	1.3		
96	71	イヌブナ	<i>Faj</i>	33.7	34.1	17.0	1.3		
97	71	イヌブナ	<i>Faj</i>	26.2	26.3	15.0	1.3		
98	72	ツガ	<i>Tss</i>	26.4	枯れ(D)	15.5	1.3		
99	73	ツガ	<i>Tss</i>	65.5	67.1	23.0	1.3		
100	74	リョウブ	<i>Clb</i>	6.9	7.0	5.6	1.3		
101	75	アセビ	<i>Pja</i>	7.0	7.8	3.8	1.3		
102	76	ウレシシロモミ	<i>Abh</i>	進界木(IT)	4.9	4.0	1.3		
103	77	リョウブ	<i>Clb</i>	進界木(IT)	5.4	5.0	1.3		
104	29	イヌブナ	<i>Faj</i>	進界木(IT)	4.5	5.0	1.3		
105	29	イヌブナ	<i>Faj</i>	進界木(IT)	6.0	5.5	1.3		
106	29	イヌブナ	<i>Faj</i>	進界木(IT)	5.3	5.0	1.3		
107	29	イヌブナ	<i>Faj</i>	進界木(IT)	5.4	5.0	1.3		
108	46	アセビ	<i>Pja</i>	測定漏(SNM)	7.0	2.5	1.3		

## Quadrat number : 0503

札色 : 青 (Tag color : Blue)

札番号 TNS	株番号 SN	樹種 Japanese name	略号 AB	Stem diameter (cm)		Height (m)		測定高 MH	備 Remarks
				1999/11	2004/10	1999/1			
1	1	ツガ	<i>Tss</i>	50.2	51.5	25.0	1.3		
2	2	アカンシ	<i>Cal</i>	5.0	5.0	7.0	1.3		
3	3	ミスギ	<i>Swc</i>	20.1	枯れ(D)	13.5	1.3		
4	4	アオハダ	<i>Ilm</i>	6.0	枯れ(D)	7.0	1.3	元折れ(SBB)	
5	5	ミスメ	<i>Beg</i>	29.7	31.8	18.0	1.3		
6	6	コハウチワカエデ	<i>Acsi</i>	5.8	6.0	6.8	1.3		
7	7	ミスメ	<i>Beg</i>	9.5	枯れ(D)	11.4	1.3		
8	8	ツガ	<i>Tss</i>	13.4	枯れ(D)	4.7	1.3	幹折れ(SBM)	
9	9	ツガ	<i>Tss</i>	34.0	34.2	17.0	1.3		
10	10	ツガ	<i>Tss</i>	44.0	45.3	23.0	1.3		
11	11	アセビ	<i>Pja</i>	10.8	11.1	5.9	1.3		
12	12	ツガ	<i>Tss</i>	59.9	62.1	21.0	1.3		
13	13	ツガ	<i>Tss</i>	44.9	47.0	22.0	1.3		
14	14	アセビ	<i>Pja</i>	11.5	11.8	6.0	1.3		
15	14	アセビ	<i>Pja</i>	9.3	9.3	6.4	1.3		
16	15	ヤシヤブシ	<i>Aif</i>	25.1	枯れ(D)	16.0	1.3		
17	16	アセビ	<i>Pja</i>	10.0	10.2		1.3		
18	16	アセビ	<i>Pja</i>	11.4	11.8	5.2	1.3		
19	17	アセビ	<i>Pja</i>	7.4	7.4	2.3	1.3		
20	18	ナツツバキ	<i>Spc</i>	5.3	5.3	5.6	1.3		
21	19	アセビ	<i>Pja</i>	6.9	7.1	4.4	1.3		
22	20	リョウブ	<i>Clb</i>	7.5	7.7	8.1	1.3		
23	20	リョウブ	<i>Clb</i>	9.9	9.9	8.4	1.3		
24	20	リョウブ	<i>Clb</i>	6.4	枯れ(D)	7.3	1.3		
25	20	リョウブ	<i>Clb</i>	7.9	8.2	8.3	1.3	シカ剥皮食害(DD)	
26	21	アセビ	<i>Pja</i>	9.5	9.7	5.3	1.3		
27	21	アセビ	<i>Pja</i>	6.6	6.9	5.7	1.3		
28	21	アセビ	<i>Pja</i>	9.1	9.3	5.7	1.3		
29	22	アセビ	<i>Pja</i>	8.2	8.8	4.9	1.3		
30	23	リョウブ	<i>Clb</i>	9.3	9.5	7.1	1.3		
31	24	リョウブ	<i>Clb</i>	16.3	16.5	10.4	1.3		
32	24	リョウブ	<i>Clb</i>	9.0	9.9	7.7	1.3	シカ剥皮食害(DD)	
33	25	アオハダ	<i>Ilm</i>	7.0	7.3	5.7	1.3		
34	26	ブナ	<i>Fac</i>	63.4	65.0	21.0	1.3		
35	27	チチブドウゲン	<i>Ece</i>	7.2	枯れ(D)	4.4	1.3	元折れ(SBB)	
36	28	リョウブ	<i>Clb</i>	9.7	10.1	6.0	1.3		
37	28	リョウブ	<i>Clb</i>	8.6	枯れ(D)	7.2	1.3	シカ剥皮食害(DD)	
38	29	ブナ	<i>Fac</i>	枯れ(D)[51.2]	枯れ(D)	枯れ(D)[4.7]	1.3	幹折れ(SBM)	
39	30	ウレシシロモミ	<i>Abh</i>	7.1	7.9	4.4	1.3		
40	31	ツガ	<i>Tss</i>	53.7	56.1	26.0	1.3		
41	32	チチブドウゲン	<i>Ece</i>	11.0	11.5	5.8	1.3		
42	33	アセビ	<i>Pja</i>	5.7	6.0	3.9	1.3		
43	34	アセビ	<i>Pja</i>	13.2	13.4	5.5	1.3		
44	34	アセビ	<i>Pja</i>	8.5	8.6	4.3	1.0		
45	35	リョウブ	<i>Clb</i>	6.1	6.1	7.3	1.3		
46	36	リョウブ	<i>Clb</i>	13.5	13.5	10.0	1.3	幹折れ(SBM)	
47	36	リョウブ	<i>Clb</i>	9.2	9.5	7.2	1.3		
48	37	ツガ	<i>Tss</i>	12.3	13.0	8.7	1.3		
49	38	リョウブ	<i>Clb</i>	19.3	19.8	9.6	0.7	シカ剥皮食害(DD)	
50	39	リョウブ	<i>Clb</i>	6.7	6.9	8.2	1.3		



## Quadrat number : 0503

札色 : 青 (Tag color : Blue)

札番号 TNS	株番号 SN	樹種 Japanese name	略号 AB	Stem diameter (cm)		Height (m)	測定高 MH	備 Remarks
				1999/11	2004/10	1999/1		
51	40	コハウチワカエデ	<i>Acsi</i>	5.4	5.7	6.9	1.3	
52	41	アラゲアオダモ	<i>FrI</i>	11.4	11.7	13.0	1.3	
53	42	アカシデ	<i>Cal</i>	5.9	6.5	7.9	1.3	
54	43	アカシデ	<i>Cal</i>	5.0	5.1	5.8	1.3	
55	44	アカシデ	<i>Cal</i>	5.6	5.7	5.3	1.3	
56	45	ツガ	<i>Tss</i>	枯れ(D)[58.8]	枯れ(D)	枯れ(D)[5.9]	1.3	幹折れ(SBM)
57	46	アセビ	<i>Pja</i>	9.7	10.0	5.0	1.3	
58	46	アセビ	<i>Pja</i>	10.7	11.5	4.7	1.3	
59	47	ブナ	<i>Fac</i>	79.3	81.1	23.0	1.3	
60	48	ハリモミ	<i>Pjp</i>	5.4	6.0	3.0	1.3	
61	49	コハウチワカエデ	<i>Acsi</i>	20.8	20.8	15.5	1.3	
62	50	ツガ	<i>Tss</i>	81.7	82.2	28.0	1.3	
63	51	アセビ	<i>Pja</i>	12.0	12.8	5.6	1.3	
64	52	ブナ	<i>Fac</i>	32.9	33.8	19.0	1.3	
65	53	アセビ	<i>Pja</i>	6.7	7.4	4.0	1.3	
66	53	アセビ	<i>Pja</i>	7.6	7.9	4.5	1.3	
67	54	アカシデ	<i>Cal</i>	7.4	7.5	7.4	1.3	
68	55	ハリモミ	<i>Pjp</i>	35.7	35.9	13.7	1.3	
69	56	アセビ	<i>Pja</i>	7.5	7.8	4.8	1.3	
70	56	アセビ	<i>Pja</i>	8.4	8.7	4.1	1.3	
71	57	ツガ	<i>Tss</i>	13.9	14.4	7.6	1.3	
72	58	ヨウブ	<i>Clb</i>	8.6	9.9	5.0	1.3	シカ剥皮食害(DD)
73	59	ツガ	<i>Tss</i>	13.2	14.4	8.2	1.3	
74	60	アラゲアオダモ	<i>FrI</i>	23.5	23.8	20.0	1.3	
75	61	ハリモミ	<i>Pjp</i>	15.2	15.2	9.5	1.3	先折れ(TB)
76	62	ツガ	<i>Tss</i>	8.4	8.9	5.1	1.3	
77	63	ヨウブ	<i>Clb</i>	11.0	11.6	6.6	1.3	
78	64	ツガ	<i>Tss</i>	13.3	14.1	7.6	1.3	
79	65	ミズメ	<i>Beg</i>	36.8	37.4	19.5	1.3	
80	66	ツガ	<i>Tss</i>	46.0	48.3	20.0	1.3	
81	67	アオハダ	<i>IIm</i>	17.9	枯れ(D)	13.5	1.3	幹折れ(SBM)
82	67	アオハダ	<i>IIm</i>	6.6	7.0	4.5	1.3	
83	67	アオハダ	<i>IIm</i>	9.0	9.1	6.8	1.3	
84	68	アカシデ	<i>Cal</i>	33.0	33.1	13.9	1.3	
85	69	アセビ	<i>Pja</i>	7.9	8.0	4.4	1.3	
86	69	アセビ	<i>Pja</i>	18.6	19.9	6.1	1.3	
87	70	ツガ	<i>Tss</i>	5.5	5.9	3.7	1.3	
88	71	ツガ	<i>Tss</i>	12.2	13.1	6.3	1.3	
89	11	アセビ	<i>Pja</i>	測定漏(SNM)	5.7	2.5	1.3	
90	11	アセビ	<i>Pja</i>	進界木(IT)	5.3	2.5	1.3	
91	56	アセビ	<i>Pja</i>	測定漏(SNM)	6.0	2.5	1.3	
92	72	ナツツハキ	<i>Spc</i>	進界木(IT)	5.2	5.0	1.3	
93	69	アセビ	<i>Pja</i>	測定漏(SNM)	5.6	2.5	1.3	

## Quadrat number : 0502

札色 : 緑 (Tag color : Green)

札番号 TNS	株番号 SN	樹種 Japanese name	略号 AB	Stem diameter (cm)		Height (m)	測定高 MH	備 Remarks
				1998/12	2003/11	1999/1		
1	1	ハクウンボク	<i>Sto</i>	4.7	4.7	7.1	1.3	
2	2	ツガ	<i>Tss</i>	23.5	24.3	11.1	1.3	
3	3	アオハダ	<i>IIm</i>	4.9	4.9	4.7	1.3	
4	4	ナツツハキ	<i>Spc</i>	15.8	16.0	11.2	1.3	
5	5	アオハダ	<i>IIm</i>	8.4	8.5	6.8	1.3	
6	6	ブナ	<i>Fac</i>	35.3	37.0	18.0	1.3	
7	7	ミツバツツシ	<i>Rhd</i>	枯れ(D)[7.9]	枯れ(D)	枯れ(D)[4.2]	1.3	
8	8	ブナ	<i>Fac</i>	72.3	73.6	24.0	1.3	
9	9	アセビ	<i>Pja</i>	9.3	10.0	6.9	1.3	
10	9	アセビ	<i>Pja</i>	12.1	12.6	7.7	1.3	
11	10	アセビ	<i>Pja</i>	5.9	6.3	3.9	1.3	
12	11	ツガ	<i>Tss</i>	46.5	46.8	20.0	1.3	
13	12	アセビ	<i>Pja</i>	5.4	5.9	4.7	1.3	
14	12	アセビ	<i>Pja</i>	5.5	6.0	4.8	1.3	
15	13	アセビ	<i>Pja</i>	5.0	5.2	3.9	1.3	
16	14	ヨウブ	<i>Clb</i>	6.1	6.2	5.8	1.3	
17	15	コハウチワカエデ	<i>Acsi</i>	4.6	5.1	6.8	1.3	
18	16	アセビ	<i>Pja</i>	6.3	6.6	3.7	1.3	
19	17	アセビ	<i>Pja</i>	6.0	6.1	4.3	1.3	
20	18	アセビ	<i>Pja</i>	13.1	13.3	6.3	1.3	
21	18	アセビ	<i>Pja</i>	14.6	14.7	5.4	1.3	
22	19	アカシデ	<i>Cal</i>	27.2	27.4	17.0	1.3	
23	20	アセビ	<i>Pja</i>	5.8	6.2	3.6	1.3	先枯れ(TW)
24	21	ヨウブ	<i>Clb</i>	5.2	5.3	6.0	1.3	斜め(SL)
25	22	ヨウブ	<i>Clb</i>	10.3	10.7	8.6	1.3	

**Quadrat number : 0502**

札色 : 緑 (Tag color : Green)

札番号 TNS	株番号 SN	樹種 Japanese name	略号 AB	Stem diameter (cm)		Height (m)	測定高 MH	備 Remarks
				1998/12	2003/11	1999/1		
26	22	リュウブ	<i>Clb</i>	5.1	5.3	5.1	1.3	
27	23	イヌシデ	<i>Cat</i>	34.9	36.2	19.0	1.3	
28	24	アセビ	<i>Pja</i>	7.4	8.0	4.1	1.3	
29	25	アカシデ	<i>Cal</i>	22.8	23.1	16.0	1.3	
30	26	アセビ	<i>Pja</i>	10.5	11.2	5.6	1.3	
31	26	アセビ	<i>Pja</i>	7.6	8.1	4.8	1.4	
32	27	アセビ	<i>Pja</i>	9.4	9.5	6.5	1.4	
33	27	アセビ	<i>Pja</i>	5.5	5.8	5.3	1.2	先枯れ(TW)
34	28	アセビ	<i>Pja</i>	10.4	10.9	6.1	1.3	
35	29	ツガ	<i>Tss</i>	23.2	23.5	8.2	1.3	
36	30	アセビ	<i>Pja</i>	13.5	13.5	5.0	1.3	
37	30	アセビ	<i>Pja</i>	6.8	6.9	4.4	1.3	
38	30	アセビ	<i>Pja</i>	11.6	12.2	5.3	1.3	
39	31	ツガ	<i>Tss</i>	49.7	50.8	16.0	1.3	先折れ(TB)
40	32	モミ	<i>Abf</i>	9.0	10.0	4.6	1.3	
41	33	アセビ	<i>Pja</i>	8.0	8.9	4.1	1.3	
42	34	アカシデ	<i>Cal</i>	27.9	28.7	20.0	1.3	
43	35	ブナ	<i>Fac</i>	44.0	45.0	23.0	1.3	斜め(SL)
44	36	イヌブナ	<i>Faj</i>	18.0	18.6	17.0	1.3	
45	37	リュウブ	<i>Clb</i>	9.9	10.1	8.2	1.3	
46	38	リュウブ	<i>Clb</i>	5.2	5.4	5.6	1.3	
47	39	アセビ	<i>Pja</i>	9.3	9.7	4.9	1.3	
48	40	アセビ	<i>Pja</i>	4.8	4.9	3.3	1.3	
49	41	ツガ	<i>Tss</i>	77.7	77.8	23.0	1.3	二又(FT)
50	42	ツガ	<i>Tss</i>	23.5	23.7	8.8	1.3	先枯れ(TW)
51	43	ツガ	<i>Tss</i>	80.9	82.7	25.0	1.3	
52	44	ツガ	<i>Tss</i>	43.6	44.6	21.0	1.3	
53	45	アセビ	<i>Pja</i>	14.8	15.5	5.6	1.0	
54	46	リュウブ	<i>Clb</i>	6.2	6.2	7.0	1.3	
55	47	リュウブ	<i>Clb</i>	14.7	14.9	12.2	1.3	
56	48	チチブドウタン	<i>Ece</i>	8.7	8.9	4.7	1.3	
57	49	アラゲアオダモ	<i>Frl</i>	15.8	16.5	13.7	1.4	
58	50	ミスメ	<i>Beg</i>	77.4	77.4	24.0	1.3	
59	51	ミスメ	<i>Beg</i>	29.4	30.4	23.0	1.3	
60	52	アセビ	<i>Pja</i>	11.2	11.9	6.7	1.0	
61	52	アセビ	<i>Pja</i>	8.5	9.1	5.8	1.3	
62	53	ツガ	<i>Tss</i>	45.4	46.6	26.0	1.3	
63	54	ツガ	<i>Tss</i>	72.5	73.9	27.0	1.3	
64	55	ツガ	<i>Tss</i>	77.9	79.8	24.0	1.3	
65	26	アセビ	<i>Pja</i>	測定漏(SNM)	6.3	3.0	1.3	
66	9	アセビ	<i>Pja</i>	測定漏(SNM)	10.0	4.0	1.3	

**Quadrat number : 0501**

札色 : 青 (Tag color : Blue)

札番号 TNS	株番号 SN	樹種 Japanese name	略号 AB	Stem diameter (cm)		Height (m)	測定高 MH	備 Remarks
				1998/12	2003/11	1999/1		
1	1	アセビ	<i>Pja</i>	5.3	5.5	4.1	1.3	
2	2	アセビ	<i>Pja</i>	7.2	7.3	4.3	1.3	
3	2	アセビ	<i>Pja</i>	8.6	9.0	4.3	1.3	
4	3	ツガ	<i>Tss</i>	60.4	62.1	25.0	1.3	
5	4	リュウブ	<i>Clb</i>	5.3	5.9	6.0	1.3	
6	4	リュウブ	<i>Clb</i>	5.5	5.5	5.4	1.3	
7	5	リュウブ	<i>Clb</i>	5.8	6.1	5.6	1.3	
8	6	ブナ	<i>Fac</i>	58.6	60.2	24.0	1.3	
9	7	ブナ	<i>Fac</i>	79.7	80.0	24.0	1.3	
10	8	イヌブナ	<i>Faj</i>	31.0	31.0	19.5	1.3	
11	8	イヌブナ	<i>Faj</i>	4.6	4.8	6.5	1.3	
12	9	イヌブナ	<i>Faj</i>	5.7	5.8	7.4	1.3	
13	9	イヌブナ	<i>Faj</i>	31.9	32.0	21.0	1.3	
14	9	イヌブナ	<i>Faj</i>	24.3	24.7	19.0	1.3	
15	9	イヌブナ	<i>Faj</i>	枯れ(D)[36.7]	枯れ(D)	枯れ(D)[8.2]	1.3	幹折れ(SBM)
16	9	イヌブナ	<i>Faj</i>	11.2	12.6	11.6	1.3	
17	9	イヌブナ	<i>Faj</i>	5.7	5.9	6.0	1.3	
18	10	コハウチワカエデ	<i>Acsi</i>	7.6	8.0	8.1	1.3	
19	11	アオハダ	<i>Ilm</i>	6.5	6.7	6.5	1.3	
20	12	ミツハツツジ	<i>Rhd</i>	6.0	6.1	5.1	1.3	
21	13	ハルモミ	<i>Pjp</i>	6.4	枯れ(D)	3.9	1.3	
22	14	イヌブナ	<i>Faj</i>	17.4	17.4	17.0	1.3	
23	14	イヌブナ	<i>Faj</i>	17.7	17.8	17.5	1.3	
24	14	イヌブナ	<i>Faj</i>	6.4	6.9	5.3	1.3	
25	15	イヌブナ	<i>Faj</i>	枯れ(D)[13.8]	枯れ(D)	枯れ(D)[12.0]	1.3	

## Quadrat number : 0501

札色 : 青 (Tag color : Blue)

札番号 TNS	株番号 SN	樹種 Japanese name	略号 AB	Stem diameter (cm)			Height (m)	測定高 MH	備 Remarks
				1998/12	2003/11		1999/1		
26	15	イヌブナ	Faj	7.3	7.2		6.6	1.3	
27	15	イヌブナ	Faj	13.7	13.6		13.5	1.3	
28	15	イヌブナ	Faj	21.7	21.8		17.5	1.3	
29	15	イヌブナ	Faj	5.8	6.0		6.4	1.3	
30	16	イヌブナ	Faj	5.7	5.6		5.1	1.3	
31	16	イヌブナ	Faj	7.7	8.1		11.6	1.3	
32	16	イヌブナ	Faj	5.7	6.5		4.1	1.4	
33	16	イヌブナ	Faj	54.4	55.5		22.0	1.3	
34	16	イヌブナ	Faj	6.5	7.2		5.4	1.4	
35	17	イヌブナ	Faj	4.9	4.9		6.3	1.3	
36	18	コハウチワカエデ	Acsi	4.4	4.3		4.9	1.3	
37	19	ミズキ	Swc	23.5	24.0		17.0	1.3	
38	20	ハリモミ	Pip	4.4	5.0		2.6	1.3	
39	21	ブナ	Fac	79.5	82.2		23.0	1.3	
40	22	イヌブナ	Faj	12.0	12.5		13.9	1.3	
41	23	ブナ	Fac	13.1	13.1		12.4	1.5	No.042と癒合(TF)
42	24	ブナ	Fac	78.3	79.7		24.0	1.3	No.041と癒合(TF)
43	25	ヤマブドウ	Veo	5.0	枯れ(D)		20.0	1.3	No.044と絡む(TW)
44	26	ツガ	Tss	47.4	47.6		20.0	1.3	
45	27	イヌブナ	Faj	5.5	5.5		6.2	1.3	
46	28	コハウチワカエデ	Acsi	5.5	5.8		6.5	1.3	
47	29	コハウチワカエデ	Acsi	5.1	5.3		6.1	1.3	
48	30	コハウチワカエデ	Acsi	8.0	8.1		8.0	1.3	
49	31	リョウブ	Cib	6.0	6.1		6.1	1.3	
50	32	ナツツハキ	Spc	8.8	8.9		8.8	1.3	
51	33	イヌブナ	Faj	23.3	24.0		15.0	1.3	
52	33	イヌブナ	Faj	24.4	24.3		6.2	1.3	幹折れ(SBM)
53	33	イヌブナ	Faj	33.7	33.9		18.0	1.3	幹腐れ(SD)
54	34	コハウチワカエデ	Acsi	8.4	9.1		7.7	1.3	
55	35	コハウチワカエデ	Acsi	5.5	6.4		4.9	1.4	
56	36	ナツツハキ	Spc	7.8	8.3		6.6	1.4	
57	37	イヌブナ	Faj	9.4	9.5		7.2	1.3	
58	37	イヌブナ	Faj	24.1	25.0		18.5	1.3	
59	37	イヌブナ	Faj	23.1	24.4		20.0	1.3	

## Quadrat number : 0500

札色 : 緑 (Tag color : Green)

札番号 TNS	株番号 SN	樹種 Japanese name	略号 AB	Stem diameter (cm)			Height (m)	測定高 MH	備 Remarks
				1996/4	1998/12	2003/11	1996/6		
1		欠番(The missing number)							
2		欠番(The missing number)							
3		欠番(The missing number)							
4		欠番(The missing number)							
5	3	ナツツハキ	Spc	4.9	5.3	5.4	4.5	1.3	
6	4	イヌブナ	Faj	枯れ(D)[33.6]	枯れ(D)	枯れ(D)	枯れ(D)[17.0]	1.3	
7	4	イヌブナ	Faj	5.2	5.5	6.2	6.0	1.3	
8	5	コハウチワカエデ	Acsi	32.3	33.5	35.0	19.0	1.3	
9	6	ブナ	Fac	42.7	43.5	45.1	24.0	1.3	
10	7	ナツツハキ	Spc	26.6	27.0	27.9	18.0	1.3	
11	8	コハウチワカエデ	Acsi	7.0	7.3	7.9	10.0	1.3	
12	9	クマシデ	Caj	6.6	6.8	7.1	9.0	1.3	
13	9	クマシデ	Caj	5.9	6.0	6.1	8.5	1.3	
14	10	コハウチワカエデ	Acj	5.9	6.3	6.8	7.5	1.3	
15	11	ツガ	Tss	46.8	47.3	48.1	20.0	1.3	
16	12	ハリモミ	Pip	8.0	8.1	8.5	6.5	1.3	
17	13	コハウチワカエデ	Acsi	6.7	6.9	7.1	8.5	1.3	
18	14	イヌブナ	Faj	7.8	8.0	8.2	9.0	1.3	
19	14	イヌブナ	Faj	42.6	42.4	枯れ(D)	13.0	1.3	先折れ(TB)
20	14	イヌブナ	Faj	5.1	5.3	5.4	6.0	1.3	
21	14	イヌブナ	Faj	6.7	7.1	7.1	6.0	1.3	
22	14	イヌブナ	Faj	5.9	6.3	6.4	5.5	1.3	
23	15	イヌブナ	Faj	6.5	6.8	7.1	7.0	1.3	
24	16	イヌブナ	Faj	8.1	8.1	枯れ(D)	6.5	1.3	
25	16	イヌブナ	Faj	16.8	17.1	17.3	14.5	1.3	
26	16	イヌブナ	Faj	38.9	39.5	40.1	20.0	1.3	
27	16	イヌブナ	Faj	73.4	75.3	76.4	23.0	1.5	
28	16	イヌブナ	Faj	10.0	10.3	10.9	14.0	1.3	
29	16	イヌブナ	Faj	27.0	27.5	28.3	25.0	1.3	
30	17	イヌブナ	Faj	13.0	13.4	14.4	9.0	1.3	
31	18	ブナ	Fac	5.8	6.0	6.1	7.0	1.3	
32	19	ブナ	Fac	8.5	8.6	8.6	6.5	1.3	
33	20	イヌブナ	Faj	17.4	17.6	17.7	9.0	1.3	
34	21	ブナ	Fac	5.6	5.8	5.7	6.5	1.3	
35	22	イヌブナ	Faj	21.6	22.0	22.1	19.0	1.3	

**Quadrat number : 0500**

札色 : 緑 (Tag color : Green)

札番号 TNS	株番号 SN	樹種 Japanese name	略号 AB	Stem diameter (cm)			Height (m)	測定高 MH	備 Remarks
				1996/4	1998/12	2003/11	1996/6		
36	22	イヌブナ	<i>Faj</i>	45.8	46.0	46.6	21.0	1.3	
37	22	イヌブナ	<i>Faj</i>	26.1	26.3	26.8	21.0	1.3	
38	23	ブナ	<i>Fac</i>	9.1	9.1	9.3	8.5	1.3	
39	24	モミ	<i>Abf</i>	5.2	5.3	5.2	3.5	1.3	
40	25	モミ	<i>Abf</i>	5.4	5.7	5.8	4.0	1.3	
41	26	ブナ	<i>Fac</i>	12.2	12.2	12.4	12.0	1.3	
42	27	オオモシジ	<i>Acam</i>	8.0	8.2	8.3	7.0	1.3	
43	28	ブナ	<i>Fac</i>	32.5	33.3	35.1	25.0	1.3	
44	29	ブナ	<i>Fac</i>	9.1	9.2	9.4	7.5	1.3	
45	30	コハウチワカエデ	<i>Acsi</i>	5.2	枯れ(D)	枯れ(D)	7.0	1.3	
46	31	イヌシデ	<i>Cat</i>	29.3	30.1	31.1	16.0	1.3	
47	32	ブナ	<i>Fac</i>	5.2	5.2	5.2	4.0	1.3	
48	33	リョウブ	<i>Clb</i>	4.9	5.0	5.1	8.0	1.3	
49	33	リョウブ	<i>Clb</i>	6.0	6.2	6.2	8.0	1.3	
50	34	ブナ	<i>Fac</i>	48.2	48.6	49.1	21.0	1.3	斜め(SL)
51	35	ブナ	<i>Fac</i>	16.9	17.0	17.4	18.0	1.3	
52	36	ブナ	<i>Fac</i>	枯れ(D)[7.5]	枯れ(D)	枯れ(D)	枯れ(D)[7.0]	1.3	
53	37	ブナ	<i>Fac</i>	8.7	8.9	9.2	7.5	1.3	
54	38	ウリハダカエデ	<i>Acr</i>	20.5	21.4	22.4	19.0	1.3	
55	39	ウリハダカエデ	<i>Acr</i>	28.4	30.0	31.9	23.0	1.3	
56	39	ウリハダカエデ	<i>Acr</i>	29.2	30.7	33.5	23.0	1.3	
57	40	イヌブナ	<i>Faj</i>	6.7	7.0	7.2	7.5	1.3	
58	41	ウリハダカエデ	<i>Acr</i>	20.8	22.7	24.4	17.0	1.3	
59	42	イヌブナ	<i>Faj</i>	25.5	25.7	26.0	18.0	1.3	
60	42	イヌブナ	<i>Faj</i>	19.9	19.9	19.9	15.0	1.3	
61	43	ハクワンホク	<i>Sto</i>	8.8	8.8	枯れ(D)	13.0	1.3	
62	44	コハウチワカエデ	<i>Acsi</i>	7.3	7.4	7.4	8.5	1.3	
63	45	ミズキ	<i>Swc</i>	24.9	25.1	26.2	21.0	1.3	
64	46	リョウブ	<i>Clb</i>	6.7	6.9	7.0	9.0	1.3	
65	46	リョウブ	<i>Clb</i>	7.9	8.0	8.0	7.5	1.3	
66	47	ブナ	<i>Fac</i>	5.6	5.8	5.6	7.0	1.3	
67	48	アラゲアオダモ	<i>Frl</i>	7.4	枯れ(D)	枯れ(D)	10.5	1.3	
68	48	アラゲアオダモ	<i>Frl</i>	7.5	枯れ(D)	枯れ(D)	10.5	1.3	
69	49	コハウチワカエデ	<i>Aej</i>	6.7	7.1	7.5	6.5	1.3	
70	50	ベッコウナギ	<i>Sab</i>	枯れ(D)[12.9]	枯れ(D)	枯れ(D)	枯れ(D)[11.0]	1.3	
71	51	オオウツシノキ	<i>Mts</i>	進界木(IT)	5.2	5.2	5.0	1.3	
72	4	イヌブナ	<i>Faj</i>	進界木(IT)	5.1	5.1	5.0	1.3	
73	52	ブナ	<i>Fac</i>	進界木(IT)	進界木(IT)	5.1	4.0	1.3	

**Quadrat number : 0599**

札色 : 青 (Tag color : Blue)

札番号 TNS	株番号 SN	樹種 Japanese name	略号 AB	Stem diameter (cm)			Height (m)	測定高 MH	備 Remarks
				1996/4	1998/12	2003/11	1996/6		
1	1	ツカ	<i>Tss</i>	枯れ(D)[23.1]	枯れ(D)	枯れ(D)	枯れ(D)[15.0]	1.3	
2	2	コハウチワカエデ	<i>Acsi</i>	7.0	7.0	7.0	8.0	1.3	
3	3	ウツシノキ	<i>Abh</i>	8.0	8.3	8.9	5.0	1.3	
4	4	ツカ	<i>Tss</i>	23.3	23.5	23.6	12.0	1.3	
5	5	ブナ	<i>Fac</i>	71.5	72.3	74.0	26.0	1.3	
6	6	ヤマホウシ	<i>Bja</i>	5.3	5.5	5.6	4.5	1.3	斜め(SL)
7	7	ミズナラ	<i>Quc</i>	6.2	6.2	枯れ(D)	5.0	1.3	
8	8	ツカ	<i>Tss</i>	70.7	71.2	72.7	25.0	1.3	
9	9	オオモシジ	<i>Acam</i>	5.4	5.4	5.4	5.5	1.3	
10	10	アカシデ	<i>Cal</i>	6.8	7.2	7.5	7.5	1.3	
11	11	ツカ	<i>Tss</i>	42.4	43.1	44.3	26.0	1.3	
12	12	イヌブナ	<i>Faj</i>	36.8	37.0	37.0	15.0	1.3	斜め(SL)
13	12	イヌブナ	<i>Faj</i>	6.0	6.2	6.4	5.0	1.3	
14	12	イヌブナ	<i>Faj</i>	12.6	13.2	13.3	12.0	1.3	
15	12	イヌブナ	<i>Faj</i>	13.8	13.8	14.0	13.0	1.3	
16	12	イヌブナ	<i>Faj</i>	22.7	23.3	24.3	18.0	1.3	
17	12	イヌブナ	<i>Faj</i>	42.8	42.9	43.1	20.0	1.3	
18	13	コシアブラ	<i>Asc</i>	枯れ(D)[15.7]	枯れ(D)	枯れ(D)	枯れ(D)[12.0]	1.3	
19	14	アツバキ	<i>Mem</i>	5.1	5.3	枯れ(D)	7.0	1.3	
20	15	ブナ	<i>Fac</i>	61.6	61.9	62.0	24.0	1.3	
21	16	アカシデ	<i>Cal</i>	7.2	7.4	7.5	8.0	1.3	
22	17	リョウブ	<i>Clb</i>	5.3	5.5	5.5	7.0	1.3	
23	18	アラゲアオダモ	<i>Frl</i>	枯れ(D)[6.0]	枯れ(D)	枯れ(D)	枯れ(D)[7.0]	1.3	
24	19	ツカ	<i>Tss</i>	50.8	50.8	52.3	23.0	1.3	
25	20	ウダイカンバ	<i>Bem</i>	30.0	31.9	34.7	22.0	1.3	
26	21	イヌブナ	<i>Faj</i>	14.8	15.1	16.5	11.0	1.3	
27	21	イヌブナ	<i>Faj</i>	6.1	5.9	5.9	6.0	1.3	
28	21	イヌブナ	<i>Faj</i>	7.3	7.2	7.3	6.0	1.3	
29	21	イヌブナ	<i>Faj</i>	15.2	15.4	15.8	9.0	1.3	
30	22	ツカ	<i>Tss</i>	枯れ(D)[33.4]	枯れ(D)	枯れ(D)	枯れ(D)[20.0]	1.3	

Quadrat number : 0599

札色 : 青 (Tag color : Blue)

札番号 TNS	株番号 SN	樹種 Japanese name	略号 AB	Stem diameter (cm)			Height (m)	測定高 MH	備 Remarks
				1996/4	1998/12	2003/11	1996/6		
31	23	シナノキ	<i>Tij</i>	12.7	12.7	13.1	12.0	1.3	
32	24	ウダイカンバ	<i>Bem</i>	枯れ(D)[15.8]	枯れ(D)	枯れ(D)	枯れ(D)[13.0]	1.3	
33	25	アカシデ	<i>Cal</i>	6.9	7.0	7.1	7.0	1.3	
34	25	アカシデ	<i>Cal</i>	12.6	12.9	13.4	16.0	1.3	
35	26	アカシデ	<i>Cal</i>	10.2	10.1	10.1	12.0	1.3	
36	26	アカシデ	<i>Cal</i>	11.6	11.8	11.8	12.0	1.3	
37	27	ツガ	<i>Tss</i>	50.3	51.5	52.2	21.0	1.3	
38	28	シナノキ	<i>Tij</i>	5.2	5.3	枯れ(D)	5.5	1.3	
39	29	ナツツハキ	<i>Spc</i>	5.1	5.2	5.3	6.5	1.3	
40	30	ミスメ	<i>Beg</i>	13.0	13.2	13.8	14.0	1.3	
41	31	リュウブ	<i>Clb</i>	5.5	5.6	5.7	6.0	1.3	
42	31	リュウブ	<i>Clb</i>	5.5	5.5	5.5	6.0	1.3	
43	32	ウダイカンバ	<i>Bem</i>	13.8	14.2	14.3	16.0	1.3	
44	33	イヌシデ	<i>Cat</i>	7.8	7.9	8.0	10.0	1.3	
45	34	クリ	<i>Cas</i>	枯れ(D)[21.0]	枯れ(D)	枯れ(D)	枯れ(D)[17.0]	1.3	
46	34	クリ	<i>Cas</i>	枯れ(D)[15.9]	枯れ(D)	枯れ(D)	枯れ(D)[16.0]	1.3	
47	35	ミスナラ	<i>Quc</i>	15.7	16.0	16.7	12.5	1.3	
48	36	アカシデ	<i>Cal</i>	7.4	7.8	7.7	10.0	1.3	斜め(SL)
49	37	リュウブ	<i>Clb</i>	5.6	枯れ(D)	枯れ(D)	5.5	1.3	
50	38	ハクウンボク	<i>Sto</i>	8.3	8.4	8.4	10.5	1.3	
51	39	ハクウンボク	<i>Sto</i>	12.3	12.4	12.6	14.0	1.3	
52	40	アカシデ	<i>Cal</i>	7.2	枯れ(D)	枯れ(D)	9.5	1.3	
53	41	アカシデ	<i>Cal</i>	7.1	枯れ(D)	枯れ(D)	10.0	1.3	
54	41	アカシデ	<i>Cal</i>	枯れ(D)[5.7]	枯れ(D)	枯れ(D)	枯れ(D)[5.0]	1.3	
55	42	アカシデ	<i>Cal</i>	9.1	9.1	9.2	9.5	1.3	
56	42	アカシデ	<i>Cal</i>	12.1	12.5	13.2	12.0	1.3	斜め(SL)
57	43	ウラジロモミ	<i>Abh</i>	6.5	6.6	6.8	5.5	1.3	根倒れ(UR)
58	44	イヌシデ	<i>Cat</i>	15.4	15.7	15.9	15.0	1.3	
59	45	ウラジロモミ	<i>Abh</i>	8.6	9.1	10.0	5.0	1.3	
60	46	イヌシデ	<i>Cat</i>	8.5	8.5	8.5	8.0	1.3	斜め(SL)
61	47	アカシデ	<i>Cal</i>	7.5	7.6	8.0	8.5	1.3	斜め(SL)
62	48	ミスメ	<i>Beg</i>	25.4	25.6	26.5	17.5	1.3	
63	49	コハウチワカエデ	<i>Acsi</i>	5.8	5.9	6.0	9.0	1.3	
64	50	アカシデ	<i>Cal</i>	5.2	5.4	5.8	7.0	1.3	
65	51	オオヤマザクラ	<i>Prs</i>	5.3	5.4	5.5	7.5	1.3	先枯れ(TW)
66	52	イヌシデ	<i>Cat</i>	9.9	9.8	10.0	11.5	1.3	
67	53	ウダイカンバ	<i>Bem</i>	26.7	28.0	30.0	22.0	1.3	
68	54	アカシデ	<i>Cal</i>	7.0	7.1	7.1	10.5	1.3	
69	55	アカシデ	<i>Cal</i>	7.5	7.5	7.5	7.0	1.3	
70	55	アカシデ	<i>Cal</i>	5.6	5.6	5.7	6.0	1.3	斜め(SL)
71	56	アカシデ	<i>Cal</i>	9.5	9.6	9.7	12.0	1.3	
72	57	ナツツハキ	<i>Spc</i>	6.9	6.9	枯れ(D)	9.0	1.3	
73	57	ナツツハキ	<i>Spc</i>	9.3	9.5	枯れ(D)	9.0	1.3	
74	57	ナツツハキ	<i>Spc</i>	8.6	8.7	枯れ(D)	9.0	1.3	
75	58	ブナ	<i>Fac</i>	10.2	10.4	10.3	9.0	1.3	
76	59	イヌシデ	<i>Cat</i>	枯れ(D)[7.9]	枯れ(D)	枯れ(D)	枯れ(D)[8.0]	1.3	
77	60	ミスナラ	<i>Quc</i>	22.6	23.6	25.4	18.0	1.3	
78	61	アカシデ	<i>Cal</i>	9.2	9.5	9.9	8.0	1.3	
79	62	ハリギリ	<i>Kap</i>	25.2	26.0	27.0	16.5	1.3	
80	63	リュウブ	<i>Clb</i>	5.5	枯れ(D)	枯れ(D)	6.5	1.3	斜め(SL)
81	64	ナツツハキ	<i>Spc</i>	枯れ(D)[7.0]	枯れ(D)	枯れ(D)	枯れ(D)[7.0]	1.3	
82	64	ナツツハキ	<i>Spc</i>	6.8	6.8	枯れ(D)	8.0	1.3	
83	65	アカシデ	<i>Cal</i>	9.5	9.6	9.8	10.5	1.3	
84	66	ミスナラ	<i>Quc</i>	31.1	32.8	34.7	18.0	1.3	
85	67	イヌシデ	<i>Cat</i>	21.4	21.5	22.3	16.5	1.3	
86	68	ミスメ	<i>Beg</i>	24.6	25.5	26.7	19.0	1.3	
87	68	ミスメ	<i>Beg</i>	12.2	12.4	12.5	15.0	1.3	
88	69	ツガ	<i>Tss</i>	5.0	5.6	6.3	3.5	1.3	
89	70	ミスメ	<i>Beg</i>	8.4	枯れ(D)	枯れ(D)	10.0	1.3	
90	71	ウダイカンバ	<i>Bem</i>	20.2	21.1	22.1	19.0	1.3	
91	72	アカシデ	<i>Cal</i>	6.9	6.9	7.1	7.5	1.3	
92	73	コハウチワカエデ	<i>Acsi</i>	進界木(IT)	進界木(IT)	5.3	5.0	1.3	
93	74	ツガ	<i>Tss</i>	進界木(IT)	進界木(IT)	5.5	4.0	1.3	

Quadrat number : 0409

札色 : 黒 (Tag color : Black)

札番号 TNS	株番号 SN	樹種 Japanese name	略号 AB	Stem diameter (cm)			Height (m)	測定高 MH	備 Remarks
				1996/1	1999/11	2004/9	1996/6		
1	1	シオシ	<i>Frp</i>	5.9	枯れ(D)	枯れ(D)	4.8	1.3	
2	2	フシ	<i>Wif</i>	8.1	9.0	10.0	8.0	1.3	No.004に絡む(TW)
3	3	サウシハ	<i>Cac</i>	5.7	6.9	8.3	4.8	1.3	
4	4	ブナ	<i>Fac</i>	22.2	22.9	24.6	8.0	1.3	
5	5	サウシハ	<i>Cac</i>	13.8	15.7	18.3	11.2	1.3	

Quadrat number : 0409

札色 : 黒 (Tag color : Black)

札番号 TNS	株番号 SN	樹種 Japanese name	略号 AB	Stem diameter (cm)			Height (m)	測定高 MH	備 Remarks
				1996/1	1999/11	2004/9	1996/6		
6	6	ケヤキ	Zes	37.4	39.9	43.6	20.5	1.3	
7	7	イヌブナ	Faj	8.5	9.2	9.6	11.8	1.3	
8	7	イヌブナ	Faj	13.0	14.0	15.7	14.5	1.3	
9	7	イヌブナ	Faj	44.7	45.3	47.0	22.0	1.3	
10	7	イヌブナ	Faj	9.2	10.0	10.5	10.0	1.3	
11	7	イヌブナ	Faj	7.1	8.0	9.2	9.5	1.3	
12	7	イヌブナ	Faj	69.5	70.0	枯れ(D)	23.0	1.1	癒合(TF)、幹折れ(SBM)
13	7	イヌブナ	Faj	No.012.013癒合、一緒に測定 枯れ(D)			21.0	1.1	癒合(TF)、幹折れ(SBM)
14	7	イヌブナ	Faj	24.3	枯れ(D)	枯れ(D)	17.5	1.3	元折れ(SBB)
15	7	イヌブナ	Faj	7.1	枯れ(D)	枯れ(D)	10.5	1.3	先折れ(TB)
16	7	イヌブナ	Faj	5.7	枯れ(D)	枯れ(D)	8.0	1.3	元折れ(SBB)
17	7	イヌブナ	Faj	16.0	16.8	18.8	15.0	1.3	
18	8	サウシバ	Cac	17.0	枯れ(D)	枯れ(D)	7.0	1.3	根倒れ(UR)
19	9	サウシバ	Cac	17.8	枯れ(D)	枯れ(D)	8.2	1.3	根倒れ(UR)
20	10	ヘウワンホク	Sto	8.3	枯れ(D)	枯れ(D)	1.3	1.3	根倒れ(UR)
21	11	ミズキ	Swc	21.1	24.1	28.4	17.8	1.3	
22	12	サウシバ	Cac	15.4	15.5	15.8	9.0	1.3	
23	13	サウシバ	Cac	30.0	31.6	32.3	16.9	1.7	
24	14	オオモミジ	Acam	5.7	枯れ(D)	枯れ(D)	5.7	1.3	
25	15	イヌブナ	Faj	12.2	12.2	12.3	6.6	1.3	
26	15	イヌブナ	Faj	8.0	10.9	13.1	6.5	1.3	
27	15	イヌブナ	Faj	38.5	39.5	41.8	23.0	1.3	
28	15	イヌブナ	Faj	9.8	10.5	11.0	9.5	1.3	
29	15	イヌブナ	Faj	39.4	40.2	40.5	13.5	1.3	
30	15	イヌブナ	Faj	14.0	14.1	枯れ(D)	8.5	1.3	斜め(SL)
31	16	ケヤキ	Zes	19.0	19.4	19.5	22.0	1.3	幹折れ(SBM)
32	17	ミズキ	Swc	10.9	枯れ(D)	枯れ(D)	11.5	1.3	
33	18	ブナ	Fac	11.5	13.5	16.5	10.8	1.3	斜め(SL)
34	19	サウシバ	Cac	5.0	6.9	9.0	5.8	1.3	
35	21	ヤマシバカエデ	Acar	9.0	9.1	9.1	5.5	1.3	斜め(SL)
36	21	ヤマシバカエデ	Acar	11.3	11.8	12.1	13.0	1.3	
37	22	ミズキ	Swc	52.1	53.1	53.7	24.0	1.3	
38	23	アヲブキ	Mem	7.3	枯れ(D)	枯れ(D)	5.7	1.3	
39	24	アヲブキ	Mem	7.3	枯れ(D)	枯れ(D)	2.5	1.3	斜め(SL)
40	24	アヲブキ	Mem	4.5	枯れ(D)	枯れ(D)	2.5	1.3	幹折れ(SBM)、斜め(SL)
41	24	アヲブキ	Mem	5.1	枯れ(D)	枯れ(D)	3.0	1.3	
42	25	サウシバ	Cac	12.2	13.5	15.0	13.0	1.3	先折れ(TB)
43	25	サウシバ	Cac	16.7	17.2	17.9	15.0	1.3	先折れ(TB)
44	26	ミツデカエデ	Aci	8.8	9.1	9.2	10.0	1.3	先折れ(TB)
45	26	ミツデカエデ	Aci	6.0	7.5	7.8	5.9	1.3	
46	26	ミツデカエデ	Aci	31.0	枯れ(D)	枯れ(D)	14.0	1.3	
47	26	ミツデカエデ	Aci	9.2	9.3	9.4	5.8	1.3	
48	26	ミツデカエデ	Aci	11.5	13.4	15.3	12.0	1.3	
49	27	アヲブキ	Mem	6.7	8.6	10.6	5.8	1.3	
50	28	イヌブナ	Faj	32.3	枯れ(D)	枯れ(D)	17.0	1.3	根倒れ(UR)
51	28	イヌブナ	Faj	6.1	9.4	12.9	7.2	1.3	
52	28	イヌブナ	Faj	58.0	58.4	59.3	25.0	1.3	
53	28	イヌブナ	Faj	23.9	24.8	25.9	17.4	1.3	
54	29	シナノキ	Tij	85.1	86.0	86.6	24.0	1.3	
55	30	ウラゲエンコウカエデ	Acmc	18.0	18.1	18.0	13.5	1.3	
56	31	ウラゲエンコウカエデ	Acmc	16.8	19.2	21.9	15.5	1.3	
57	32	アヲブキ	Mem	9.4	12.1	14.2	6.1	1.3	
58	33	サウシバ	Cac	7.5	枯れ(D)	枯れ(D)	6.6	1.3	
59	34	クマシデ	Caj	7.8	10.7	15.6	6.2	1.3	
60	35	ウリハダカエデ	Acr	13.1	17.5	21.5	9.0	1.3	
61	36	イヌブナ	Faj	10.0	10.9	12.8	7.0	1.3	
62	7	イヌブナ	Faj	進界木(IT)	4.5	6.4	4.5	1.3	
63	15	イヌブナ	Faj	進界木(IT)	4.5	4.5	4.5	1.1	
64	15	イヌブナ	Faj	進界木(IT)	4.7	5.6	5.0	1.3	
65	15	イヌブナ	Faj	進界木(IT)	5.8	6.1	5.5	1.3	
66	15	イヌブナ	Faj	進界木(IT)	5.0	5.9	5.0	1.3	
67	37	サウシバ	Cac	進界木(IT)	5.2	7.4	5.5	1.3	
68	38	アヲブキ	Mem	進界木(IT)	5.8	7.4	5.0	1.3	
69	26	ミツデカエデ	Aci	進界木(IT)	7.0	8.8	6.0	1.3	
70	27	アヲブキ	Mem	進界木(IT)	4.6	6.1	4.5	1.3	
71	28	イヌブナ	Faj	進界木(IT)	5.5	6.5	5.5	1.3	
72	28	イヌブナ	Faj	進界木(IT)	6.1	7.4	6.5	1.3	
73	28	イヌブナ	Faj	進界木(IT)	5.4	6.8	6.0	1.3	
74	39	アヲブキ	Mem	進界木(IT)	5.1	6.2	5.0	1.3	
75	40	アヲブキ	Mem	進界木(IT)	5.0	6.6	4.5	1.3	
76	36	イヌブナ	Faj	進界木(IT)	5.3	7.0	5.0	1.5	
77	41	サウシバ	Cac	進界木(IT)	進界木(IT)	5.8	5.5	1.3	
78	42	サウシバ	Cac	進界木(IT)	進界木(IT)	7.4	7.0	1.3	
79	43	サウシバ	Cac	進界木(IT)	進界木(IT)	5.9	6.0	1.0	
80		欠番(The missing number)							

## Quadrat number : 0409

札色 : 黒 (Tag color : Black)

札番号 TNS	株番号 SN	樹種 Japanese name	略号 AB	Stem diameter (cm)			Height (m)	測定高 MH	備 Remarks
				1996/1	1999/11	2004/9	1996/6		
81	21	ヤマシバカエデ	<b>Acar</b>	進界木(IT)	進界木(IT)	5.3	4.0	1.3	
82	44	サウシバ	<b>Cac</b>	進界木(IT)	進界木(IT)	5.4	4.5	1.3	
83	32	アワブキ	<b>Mem</b>	進界木(IT)	進界木(IT)	5.6	5.0	1.3	
84	45	サウシバ	<b>Cac</b>	進界木(IT)	進界木(IT)	4.9	4.0	1.3	
85	46	サウシバ	<b>Cac</b>	進界木(IT)	進界木(IT)	6.5	6.0	1.3	

## Quadrat number : 0408

札色 : 赤 (Tag color : Red)

札番号 TNS	株番号 SN	樹種 Japanese name	略号 AB	Stem diameter (cm)			Height (m)	測定高 MH	備 Remarks
				1995/2	1999/11	2004/9	1996/6		
137	1	サウシバ	<b>Cac</b>	6.4	6.7	6.8	7.0	1.3	
138	2	オオモシ	<b>Acam</b>	17.5	18.8	19.7	10.0	1.3	
139	3	ブナ	<b>Fac</b>	4.6	枯れ(D)	枯れ(D)	5.0	1.3	
140	4	サウシバ	<b>Cac</b>	10.5	10.8	11.1	9.0	1.3	
141	5	シオシ	<b>Frp</b>	37.1	38.7	39.3	19.0	2.5	
142	6	シラカブツル	<b>Aar</b>	11.2	11.3	11.7	19.0	2.5	No.141に絡む(TW)
143	7	サウシバ	<b>Cac</b>	5.1	5.3	5.3	5.0	1.3	
144	8	ハクウンホク	<b>Sto</b>	9.4	11.6	13.2	8.0	1.3	
145	9	サウシバ	<b>Cac</b>	3.9	枯れ(D)	枯れ(D)	4.0	1.3	根倒れ(UR)
146	10	オニタヤ	<b>Acma</b>	21.6	24.8	27.7	9.0	1.3	
147	11	クマシダ	<b>Caj</b>	11.8	13.4	14.4	10.0	1.3	
148	12	オニタヤ	<b>Acma</b>	8.4	10.0	10.9	12.0	1.3	
149	13	サウシバ	<b>Cac</b>	5.8	6.6	6.7	7.0	1.3	
150	14	サウシバ	<b>Cac</b>	6.9	8.0	8.4	8.0	1.3	
151	15	サウシバ	<b>Cac</b>	8.2	9.9	10.8	9.0	1.3	
152	16	アワブキ	<b>Mem</b>	5.8	枯れ(D)	枯れ(D)	6.0	1.3	
153	17	サウシバ	<b>Cac</b>	13.0	16.9	19.5	7.0	1.3	
154	18	サウシバ	<b>Cac</b>	7.4	9.8	12.2	3.5	1.3	
155	19	サウシバ	<b>Cac</b>	4.8	5.1	5.5	4.0	1.3	
156	20	アワブキ	<b>Mem</b>	8.8	10.0	10.4	10.0	1.3	
157	21	アワブキ	<b>Mem</b>	5.8	7.4	7.7	8.0	1.3	
158	22	シオシ	<b>Frp</b>	35.8	38.5	40.8	20.0	1.3	
159	23	イヌブナ	<b>Faj</b>	7.8	8.7	9.1	8.0	1.3	
160	23	イヌブナ	<b>Faj</b>	8.3	11.2	14.0	9.0	1.3	
161	23	イヌブナ	<b>Faj</b>	9.3	12.2	14.0	10.0	1.3	
162	23	イヌブナ	<b>Faj</b>	50.9	53.7	56.3	22.0	1.3	
163	24	シオシ	<b>Frp</b>	39.5	41.5	43.1	23.0	1.3	幹折れ(SBM)
164	25	ケヤキ	<b>Zes</b>	42.0	43.2	45.2	20.0	1.3	
165	26	オニタヤ	<b>Acma</b>	16.5	18.7	20.4	16.0	1.3	
166	27	サウシバ	<b>Cac</b>	10.5	14.0	16.2	7.0	1.3	
167	28	シオシ	<b>Frp</b>	44.5	45.3	46.3	19.0	1.3	
168	29	シオシ	<b>Frp</b>	66.6	70.1	74.2	24.0	1.3	
169	30	アワブキ	<b>Mem</b>	8.8	8.7	枯れ(D)	12.0	1.2	幹折れ(SBM)
170	31	マグスリノキ	<b>Acn</b>	5.9	6.2	6.5	3.0	1.3	先折れ(TB)
171	32	ヒナウチワカエデ	<b>Act</b>	6.6	7.8	8.9	6.0	1.3	
172	33	サウシバ	<b>Cac</b>	4.9	枯れ(D)	枯れ(D)	4.0	1.3	根倒れ(UR)
173	34	ヒナウチワカエデ	<b>Act</b>	9.2	9.9	10.1	7.0	1.3	
174	35	サウシバ	<b>Cac</b>	9.0	11.1	13.0	7.0	1.3	
175	36	ブナ	<b>Fac</b>	5.1	5.8	6.2	5.0	1.3	
176	37	ハクウンホク	<b>Sto</b>	10.0	13.3	15.7	10.0	1.3	
177	38	アワブキ	<b>Mem</b>	9.5	11.6	12.5	11.0	1.3	半枯れ(WT)
178	38	アワブキ	<b>Mem</b>	5.5	7.3	8.3	5.0	1.3	
179	39	ブナ	<b>Fac</b>	9.2	11.9	13.9	7.0	1.3	
180	40	ウミズサクラ	<b>Frg</b>	12.3	15.3	17.3	7.0	1.3	
181	41	サウシバ	<b>Cac</b>	6.8	7.3	7.4	6.0	1.3	
182	41	サウシバ	<b>Cac</b>	5.8	6.4	6.6	5.5	1.3	
183	42	アワブキ	<b>Mem</b>	5.5	6.0	6.5	6.0	1.3	
184	43	イヌブナ	<b>Faj</b>	17.6	19.1	20.1	8.0	1.3	
185	43	イヌブナ	<b>Faj</b>	10.9	11.7	12.0	12.0	1.3	
186	44	イヌブナ	<b>Faj</b>	39.2	39.8	枯れ(D)	13.0	1.3	先折れ(TB)
187	44	イヌブナ	<b>Faj</b>	4.5	4.6	4.7	5.0	1.3	
188	44	イヌブナ	<b>Faj</b>	4.0	4.0	4.0	5.0	1.3	
189	44	イヌブナ	<b>Faj</b>	14.0	15.5	16.3	11.0	1.3	
190	44	イヌブナ	<b>Faj</b>	36.8	38.1	39.2	18.0	1.3	
191	44	イヌブナ	<b>Faj</b>	13.7	14.6	14.8	12.0	1.3	
192	44	イヌブナ	<b>Faj</b>	47.5	48.7	49.8	19.0	1.3	
193	44	イヌブナ	<b>Faj</b>	12.5	13.6	14.4	9.0	1.3	
194	45	ヒナウチワカエデ	<b>Act</b>	7.8	9.2	10.0	6.0	1.3	
195	45	ヒナウチワカエデ	<b>Act</b>	7.0	8.0	8.3	6.0	1.3	
196	46	ミツデカエデ	<b>Aci</b>	4.0	5.0	5.2	4.0	1.3	
197	47	オオヤマザクラ	<b>Prs</b>	50.5	53.9	55.5	26.0	1.3	
198	48	クサギ	<b>Ctr</b>	進界木(IT)	5.2	8.1	5.0	1.3	
199	48	クサギ	<b>Ctr</b>	進界木(IT)	4.5	9.3	5.0	1.3	
200	49	ムラサキシキブ	<b>Car</b>	進界木(IT)	4.8	5.8	3.0	1.3	幹折れ(SBM)

## Quadrat number : 0408

札色 : 赤 (Tag color : Red)

TNS	SN	Japanese name	略号 AB	Stem diameter (cm)			Height (m)		測定高 MH	備 Remarks
				1995/2	1999/11	2004/9	1996/6			
201	50	イヌブナ	<i>Faj</i>	進界木(IT)	5.0	7.4	4.5	1.3		
202	38	アツブキ	<i>Mem</i>	進界木(IT)	6.4	8.2	5.0	1.3		
203	44	イヌブナ	<i>Faj</i>	進界木(IT)	5.3	5.3	5.0	1.3		
204	40	ウミズサクラ	<i>Prq</i>	進界木(IT)	5.2	枯れ(D)	4.5	1.3		
205	51	クサギ	<i>Ctr</i>	進界木(IT)	進界木(IT)	4.6	5.0	1.3		
206	52	クサギ	<i>Ctr</i>	進界木(IT)	進界木(IT)	5.7	6.0	1.3		
207	30	アツブキ	<i>Mem</i>	進界木(IT)	進界木(IT)	5.5	4.0	1.3		
208	53	サウシバ	<i>Cac</i>	進界木(IT)	進界木(IT)	6.1	6.0	1.3		
209	54	クサギ	<i>Ctr</i>	進界木(IT)	進界木(IT)	10.1	7.0	1.3		
210	55	クサギ	<i>Ctr</i>	進界木(IT)	進界木(IT)	5.6	5.5	1.3		

## Quadrat number : 0407

札色 : 黒 (Tag color : Black)

TNS	SN	Japanese name	略号 AB	Stem diameter (cm)			Height (m)		測定高 MH	備 Remarks
				1996/1	1999/11	2004/9	1996/6			
1	1	アツブキ	<i>Mem</i>	9.5	10.3	10.8	5.5	1.3		
2	1	アツブキ	<i>Mem</i>	4.5	5.9	7.8	6.0	1.3		
3	2	サウシバ	<i>Cac</i>	7.0	7.5	9.0	5.0	1.3		
4	3	サウシバ	<i>Cac</i>	6.5	7.3	7.7	5.0	1.3		
5	4	クマシデ	<i>Caj</i>	17.6	19.2	20.4	10.0	1.3		
6	5	オオモミシ	<i>Acam</i>	6.9	7.1	7.2	6.0	1.3		
7	6	アツブキ	<i>Mem</i>	10.6	12.0	12.7	6.5	1.3		
8	6	アツブキ	<i>Mem</i>	5.2	6.6	7.5	4.0	1.3		
9	7	サウシバ	<i>Cac</i>	7.4	8.9	10.0	6.0	1.3		
10	8	ナツツバキ	<i>Spc</i>	19.2	21.0	22.4	12.0	1.3	シカ剥皮食害(DD)	
11	9	アツブキ	<i>Mem</i>	4.6	5.7	6.5	4.0	1.3		
12	10	オオモミシ	<i>Acam</i>	30.5	32.0	33.8	17.0	1.3		
13	11	ヨウブ	<i>Clb</i>	9.3	10.2	10.8	6.5	1.3		
14	12	ヨウブ	<i>Clb</i>	6.5	6.5	6.6	4.0	1.3		
15	13	ヒナウチワカエデ	<i>Act</i>	32.5	32.9	33.3	18.0	1.3		
16	14	ツガ	<i>Tss</i>	21.5	22.1	22.7	12.0	1.3		
17	15	モミ	<i>Abf</i>	7.1	枯れ(D)	枯れ(D)	3.5	1.3		
18	16	オオモミシ	<i>Acam</i>	10.7	12.3	13.3	7.0	1.3		
19	17	オオモミシ	<i>Acam</i>	5.0	5.7	6.1	4.0	1.3		
20	18	ブナ	<i>Fac</i>	65.0	枯れ(D)	枯れ(D)	4.0	1.3	幹折れ(SBM)	
21	19	イヌブナ	<i>Faj</i>	14.9	枯れ(D)	枯れ(D)	12.0	1.3		
22	19	イヌブナ	<i>Faj</i>	37.1	38.4	40.0	21.0	1.3		
23	19	イヌブナ	<i>Faj</i>	27.8	28.0	29.1	11.0	1.3	幹折れ(SBM)	
24	19	イヌブナ	<i>Faj</i>	34.7	35.0	35.3	22.0	1.6	二又(FT)	
25	19	イヌブナ	<i>Faj</i>	37.8	38.3	38.5	22.0	1.6	二又(FT)	
26	19	イヌブナ	<i>Faj</i>	8.0	8.0	8.0	7.5	1.3		
27	19	イヌブナ	<i>Faj</i>	8.6	9.2	10.0	5.5	1.3		
28	20	ヒナウチワカエデ	<i>Act</i>	6.7	7.4	8.1	0.5	1.3		
29	21	アツブキ	<i>Mem</i>	6.4	7.0	8.3	0.5	1.3		
30	22	ウツノロギ	<i>Soj</i>	12.1	13.1	14.8	6.5	1.3		
31	23	ブナ	<i>Fac</i>	69.3	70.4	70.7	24.0	1.3		
32	24	ウリハダカエデ	<i>Acr</i>	6.2	8.2	11.0	7.0	1.3		
33	25	アツブキ	<i>Mem</i>	5.8	6.5	7.3	6.0	1.3		
34	26	ヨウブ	<i>Clb</i>	5.2	6.3	7.4	6.0	1.3		
35	27	ハウチワカエデ	<i>Acj</i>	7.5	7.6	8.0	6.0	1.3		
36	27	ハウチワカエデ	<i>Acj</i>	4.9	5.2	5.6	3.0	1.3		
37	28	アカシデ	<i>Cal</i>	8.4	9.1	9.9	7.5	1.3		
38	29	サウシバ	<i>Cac</i>	4.7	4.7	4.7	4.5	1.3		
39	30	アカシデ	<i>Cal</i>	25.9	26.2	26.8	13.0	1.3		
40	30	アカシデ	<i>Cal</i>	9.3	9.7	10.2	7.5	1.3		
41	31	コハウチワカエデ	<i>Acsi</i>	19.5	19.7	20.7	19.0	1.3		
42	32	コハウチワカエデ	<i>Acsi</i>	36.2	36.2	36.3	22.0	1.3		
43	33	サウシバ	<i>Cac</i>	7.5	7.9	8.1	4.5	1.3		
44	34	ヒナウチワカエデ	<i>Act</i>	14.8	14.8	14.8	9.5	1.3		
45	35	ホオノキ	<i>Mao</i>	55.9	56.7	58.3	27.0	1.3		
46	36	サウシバ	<i>Cac</i>	7.0	7.3	7.6	7.0	1.3		
47	37	イヌブナ	<i>Faj</i>	4.7	4.8	5.0	4.0	1.3		
48	37	イヌブナ	<i>Faj</i>	8.3	8.3	枯れ(D)	5.0	1.3		
49	37	イヌブナ	<i>Faj</i>	17.3	17.6	17.9	13.0	1.3		
50	37	イヌブナ	<i>Faj</i>	55.0	55.1	55.5	27.0	1.3		
51	37	イヌブナ	<i>Faj</i>	8.0	8.1	8.1	6.0	1.3		
52	37	イヌブナ	<i>Faj</i>	8.6	9.1	9.5	6.0	1.3		
53	37	イヌブナ	<i>Faj</i>	4.2	4.8	枯れ(D)	3.0	1.3		
54	38	アツブキ	<i>Mem</i>	進界木(IT)	4.9	5.9	4.5	1.3		
55	39	ムササキシキブ	<i>Car</i>	進界木(IT)	5.2	5.8	3.5	1.3		
56	40	ウミズサクラ	<i>Prq</i>	進界木(IT)	6.0	7.4	6.0	1.3		
57	41	コシアブラ	<i>Asc</i>	進界木(IT)	4.8	5.5	5.0	1.3		
58	37	イヌブナ	<i>Faj</i>	進界木(IT)	5.0	5.7	5.0	1.3		
59	37	イヌブナ	<i>Faj</i>	進界木(IT)	4.7	5.2	5.0	1.3		
60	19	イヌブナ	<i>Faj</i>	進界木(IT)	進界木(IT)	5.5	5.5	1.3		



## Quadrat number : 0407

札色 : 黒 (Tag color : Black)

札番号 TNS	株番号 SN	樹種 Japanese name	略号 AB	Stem diameter (cm)			Height (m)		測定高 MH	備 Remarks
				1996/1	1999/11	2004/9	1996/6			
61	19	イヌブナ	Faj	進界木(IT)	進界木(IT)		4.8	5.0	1.3	
62	19	イヌブナ	Faj	進界木(IT)	進界木(IT)		4.8	5.0	1.3	
63	19	イヌブナ	Faj	進界木(IT)	進界木(IT)		4.7	5.0	1.3	
64	42	ナツツバキ	Spc	進界木(IT)	進界木(IT)		4.9	4.5	1.3	
65	43	アヲブキ	Mem	進界木(IT)	進界木(IT)		5.4	4.5	1.3	
66	44	イヌブナ	Faj	進界木(IT)	進界木(IT)		4.5	4.5	1.3	
67	45	サウシバ	Cac	進界木(IT)	進界木(IT)		4.7	5.0	1.3	
68	46	アヲブキ	Mem	進界木(IT)	進界木(IT)		5.3	4.5	1.3	
69	37	イヌブナ	Faj	進界木(IT)	進界木(IT)		5.0	4.5	1.3	

## Quadrat number : 0406

札色 : 赤 (Tag color : Red)

札番号 TNS	株番号 SN	樹種 Japanese name	略号 AB	Stem diameter (cm)			Height (m)		測定高 MH	備 Remarks
				1995/2	1999/11	2004/10	1996/6			
126	1	ブナ	Fac	82.5	82.6	83.7		21.8	1.3	
127	2	アカンデ	Cal	4.5	4.9	5.6		2.6	1.3	
128	3	コナウチリカエデ	Act	6.6	7.3	7.8		5.4	1.3	
129	4	ヨウブ	Clb	6.0	6.2	6.6		2.3	1.3	斜め(SL)
130	5	ツカ	Tas	88.3	90.6	91.6		23.9	1.3	
131	6	ブナ	Fac	14.7	14.6	枯れ(D)		9.4	1.3	
132	7	コナウチリカエデ	Acj	5.8	6.1	6.5		4.4	1.3	
133	7	コナウチリカエデ	Acj	6.0	6.8	7.6		5.3	1.3	
134	7	コナウチリカエデ	Acj	8.8	9.4	10.0		7.2	1.3	
135	8	ムラサキシキブ	Car	4.7	4.8	4.9		1.3	1.3	斜め(SL)
136	9	ナツツバキ	Spc	5.0	5.5	6.3		2.9	1.3	
137	10	イヌブナ	Faj	12.5	12.9	13.3		13.0	1.3	
138	10	イヌブナ	Faj	30.8	31.1	31.4		18.9	1.3	
139	10	イヌブナ	Faj	6.0	6.5	6.9		5.3	1.3	
140	10	イヌブナ	Faj	11.8	12.1	12.2		12.5	1.3	
141	10	イヌブナ	Faj	4.6	5.3	5.8		5.3	1.3	
142	10	イヌブナ	Faj	11.2	11.7	12.2		11.5	1.3	
143	11	サウサドウダン	Eca	4.1	4.5	4.9		1.9	1.3	斜め(SL)
144	12	コナウチリカエデ	Acj	12.3	12.4	12.3		7.2	1.3	
145	13	ツカ	Tas	36.6	37.5	39.7		13.9	1.3	
146	14	ナツツバキ	Spc	10.4	10.7	枯れ(D)		9.8	1.3	
147	15	イヌブナ	Faj	4.3	5.4	6.1		3.2	1.3	
148	15	イヌブナ	Faj	59.0	59.9	61.0		13.5	1.3	
149	15	イヌブナ	Faj	4.5	6.1	7.5		4.9	1.3	
150	15	イヌブナ	Faj	26.2	28.1	31.1		14.0	1.3	
151	16	コナウチリカエデ	Acsi	32.3	枯れ(D)	枯れ(D)		15.0	1.3	根倒れ(UR)
152	17	イヌブナ	Faj	17.4	19.2	21.8		12.0	1.3	
153	18	アヲブキ	Mem	5.5	6.7	7.7		5.5	1.3	
154	19	アヲブキ	Mem	12.1	枯れ(D)	枯れ(D)		9.0	1.3	幹折れ(SBM)
155	20	アヲブキ	Mem	8.5	8.9	9.3		8.5	1.3	
156	21	ブナ	Fac	21.4	23.6	26.1		17.0	1.3	
157	22	イヌブナ	Faj	24.9	27.2	28.5		17.0	1.3	
158	23	ヨウブ	Clb	4.1	枯れ(D)	枯れ(D)		5.0	1.3	根倒れ(UR)
159	24	ナツツバキ	Spc	14.2	枯れ(D)	枯れ(D)		7.5	1.3	幹折れ(SBM)
160	25	ブナ	Fac	83.4	85.8	86.5		23.5	1.3	
161	26	ヨウブ	Clb	6.4	6.5	6.7		9.5	1.3	
162	27	コナウチリカエデ	Acj	11.5	11.7	11.7		12.5	1.3	
163	28	コナウチリカエデ	Acj	3.9	枯れ(D)	枯れ(D)		5.0	1.3	根倒れ(UR)
164	29	イヌブナ	Faj	7.7	7.8	8.0		1.5	1.3	
165	29	イヌブナ	Faj	8.4	8.6	9.1		13.0	1.3	
166	30	ヨウブ	Clb	5.0	5.1	5.3		3.0	1.3	幹折れ(SBM)、シカ剥皮食害(DD)
167	31	オオモミジ	Acam	18.0	18.9	19.8		14.5	1.3	
168	32	オオヤマサクラ	Prs	17.3	18.0	19.3		17.0	1.0	
169	33	ミツバツツジ	Rhd	4.1	4.7	枯れ(D)		4.0	1.3	
170	34	コナウチリカエデ	Acsi	4.3	4.8	5.5		3.5	1.3	
171	35	イヌブナ	Faj	4.5	4.6	4.8		3.0	1.3	幹折れ(SBM)
172	35	イヌブナ	Faj	15.1	16.8	18.1		6.5	1.3	幹折れ(SBM)
173	35	イヌブナ	Faj	24.2	26.5	27.7		13.5	1.3	
174	35	イヌブナ	Faj	58.8	59.4	59.7		19.5	1.3	幹折れ(SBM)、幹腐れ(SD)
175	35	イヌブナ	Faj	45.3	48.4	51.3		20.5	1.3	
176	35	イヌブナ	Faj	4.8	8.1	10.5		4.5	1.3	
177	36	コナウチリカエデ	Acsi	23.7	24.8	26.0		16.5	1.3	
178	37	イヌブナ	Faj	25.5	28.2	30.7		14.5	1.3	
179	37	イヌブナ	Faj	9.2	10.8	12.0		8.5	1.3	
180	37	イヌブナ	Faj	20.0	21.4	22.7		13.0	1.3	
181	37	イヌブナ	Faj	4.2	5.5	6.4		5.0	1.3	
182	38	イヌブナ	Faj	12.5	13.0	13.6		11.5	1.3	
183	39	ヨウブ	Clb	12.2	12.8	14.0		11.5	1.1	シカ剥皮食害(DD)
184	40	ヨウブ	Clb	7.7	7.9	8.3		8.5	1.3	
185	41	コナウチリカエデ	Acsi	18.9	19.5	19.8		13.5	1.3	

## Quadrat number : 0406

札色 : 赤 (Tag color : Red)

札番号 TNS	株番号 SN	樹種 Japanese name	略号 AB	Stem diameter (cm)			Height (m) 1996/6	測定高 MH	備 Remarks
				1995/2	1999/11	2004/10			
186	42	アオハダ	<i>Ilm</i>	4.6	5.0	枯れ(D)	5.5	1.3	
187	43	アオハダ	<i>Ilm</i>	3.7	4.9	枯れ(D)	4.5	1.3	
188	44	コハウチワカエデ	<i>Acsi</i>	20.0	20.8	22.7	10.5	1.3	幹折れ(SBM)
189	45	ブナ	<i>Fac</i>	74.8	76.4	75.7	22.0	1.3	
190	15	イヌブナ	<i>Faj</i>	進界木(IT)	進界木(IT)	6.5	5.5	1.0	
191	22	イヌブナ	<i>Faj</i>	進界木(IT)	進界木(IT)	5.9	5.0	1.3	
192	22	イヌブナ	<i>Faj</i>	進界木(IT)	進界木(IT)	6.7	5.5	1.3	
193	35	イヌブナ	<i>Faj</i>	進界木(IT)	進界木(IT)	5.4	5.0	1.3	
194	35	イヌブナ	<i>Faj</i>	進界木(IT)	進界木(IT)	5.7	5.0	1.3	
195	35	イヌブナ	<i>Faj</i>	進界木(IT)	進界木(IT)	4.7	4.5	1.3	

## Quadrat number : 0404

札色 : 赤 (Tag color : Red)

札番号 TNS	株番号 SN	樹種 Japanese name	略号 AB	Stem diameter (cm)			Height (m) 1999/1	測定高 MH	備 Remarks
				1999/11	2004/9	1999/1			
1	1	リョウブ	<i>Clb</i>	14.9	15.6		10.1	1.3	シカ剥皮食害(DD)
2	1	リョウブ	<i>Clb</i>	7.7	9.3		6.1	1.3	シカ剥皮食害(DD)
3	2	ツガ	<i>Tss</i>	7.5	9.3		5.2	1.3	
4	3	ナツツハキ	<i>Spc</i>	11.0	12.0		7.8	1.3	
5	4	ナツツハキ	<i>Spc</i>	8.1	9.0		6.4	1.3	シカ剥皮食害(DD)
6	5	アオハダ	<i>Ilm</i>	9.3	11.3		6.1	1.3	
7	6	リョウブ	<i>Clb</i>	11.6	12.7		9.5	1.3	シカ剥皮食害(DD)
8	7	ナツツハキ	<i>Spc</i>	8.8	9.8		6.3	1.3	
9	8	ナツツハキ	<i>Spc</i>	9.5	10.3		6.1	1.3	シカ剥皮食害(DD)
10	9	リョウブ	<i>Clb</i>	9.2	9.3		6.0	1.3	シカ剥皮食害(DD)
11	10	アカシデ	<i>Cal</i>	6.4	8.5		6.8	1.3	
12	11	イヌブナ	<i>Faj</i>	6.8	8.4		5.0	1.3	
13	11	イヌブナ	<i>Faj</i>	28.5	30.3		18.0	1.3	
14	11	イヌブナ	<i>Faj</i>	32.7	33.2		14.0	1.3	先折れ(TB)
15	11	イヌブナ	<i>Faj</i>	10.7	12.3		8.7	1.3	
16	12	イヌブナ	<i>Faj</i>	5.4	6.0		6.3	1.3	
17	12	イヌブナ	<i>Faj</i>	11.0	12.3		8.7	1.3	
18	12	イヌブナ	<i>Faj</i>	5.3	枯れ(D)		6.7	1.3	幹折れ(SBM)
19	13	イヌブナ	<i>Faj</i>	16.0	15.9		11.6	1.3	
20	13	イヌブナ	<i>Faj</i>	8.5	10.2		6.7	1.3	
21	13	イヌブナ	<i>Faj</i>	42.7	枯れ(D)		16.5	1.3	
22	13	イヌブナ	<i>Faj</i>	7.6	8.8		6.0	1.3	
23	13	イヌブナ	<i>Faj</i>	16.9	18.5		16.0	1.3	
24	13	イヌブナ	<i>Faj</i>	8.5	9.4		7.6	1.3	
25	13	イヌブナ	<i>Faj</i>	6.2	7.0		5.6	1.3	
26	13	イヌブナ	<i>Faj</i>	7.4	8.2		7.6	1.3	
27	14	ミツバツツシ	<i>Rhd</i>	4.7	5.0		4.7	1.3	
28	15	ツガ	<i>Tss</i>	9.8	11.3		5.6	1.3	
29	16	ツガ	<i>Tss</i>	9.9	11.2		7.3	1.3	
30	17	ブナ	<i>Fac</i>	69.8	71.4		21.0	1.3	幹腐れ(SD)
31	18	ブナ	<i>Fac</i>	8.0	8.0		5.6	1.3	幹折れ(SBM)、幹腐れ(SD)
32	19	アオハダ	<i>Ilm</i>	13.9	15.4		10.4	1.3	
33	20	ブナ	<i>Fac</i>	23.0	24.0		16.3	1.3	
34	21	ブナ	<i>Fac</i>	17.7	18.7		14.5	1.3	
35	22	ツガ	<i>Tss</i>	19.4	枯れ(D)		10.0	1.3	二叉(FT)、根倒れ(UR)
36	22	ツガ	<i>Tss</i>	枯れ(D)[14.2]	枯れ(D)	枯れ(D)[8.2]	1.3	1.3	根倒れ(UR)
37	23	ツガ	<i>Tss</i>	15.5	18.6		9.5	1.3	
38	24	ツガ	<i>Tss</i>	6.2	8.1		4.8	1.3	
39	25	ナツツハキ	<i>Spc</i>	19.0	20.1		11.6	1.3	
40	26	アカシデ	<i>Cal</i>	19.1	20.3		12.6	1.3	
41	27	リョウブ	<i>Clb</i>	6.0	5.9		5.0	1.3	
42	28	ツガ	<i>Tss</i>	12.5	13.6		6.5	1.3	
43	29	リョウブ	<i>Clb</i>	7.1	7.8		5.5	1.3	
44	30	イヌブナ	<i>Faj</i>	6.2	8.4		5.2	1.3	
45	30	イヌブナ	<i>Faj</i>	22.0	23.0		14.4	1.4	
46	30	イヌブナ	<i>Faj</i>	43.2	枯れ(D)		22.0	1.3	
47	30	イヌブナ	<i>Faj</i>	10.9	12.0		11.8	1.3	
48	30	イヌブナ	<i>Faj</i>	5.3	5.9		5.5	1.3	
49	30	イヌブナ	<i>Faj</i>	6.1	6.9		7.1	1.3	
50	31	ツガ	<i>Tss</i>	16.7	16.7		12.3	1.3	半枯れ(WT)
51	32	アオハダ	<i>Ilm</i>	7.3	7.8		5.0	1.3	
52	32	アオハダ	<i>Ilm</i>	25.4	25.7		14.3	1.3	
53	32	アオハダ	<i>Ilm</i>	8.6	9.8		7.5	1.3	
54	32	アオハダ	<i>Ilm</i>	5.5	5.5		4.3	1.3	
55	33	コハウチワカエデ	<i>Acsi</i>	17.6	17.8		11.3	1.3	
56	34	リョウブ	<i>Clb</i>	6.9	6.9		7.7	1.3	
57	35	ツガ	<i>Tss</i>	16.6	17.3		10.4	1.3	
58	36	ブナ	<i>Fac</i>	56.3	57.5		23.0	1.3	
59	37	ツガ	<i>Tss</i>	36.7	38.3		16.5	1.3	
60	38	ハリモミ	<i>Pip</i>	50.0	50.7		21.0	1.3	

## Quadrat number : 0404

札色 : 赤 (Tag color : Red)

TNS	株番号	樹種	略号	AB	Stem diameter (cm)		Height (m)	測定高	備
					1999/11	2004/9	1999/1		
61	39	イヌブナ	<i>Faj</i>		6.2	7.2	6.0	1.3	
62	39	イヌブナ	<i>Faj</i>		11.2	12.0	10.3	1.3	
63	39	イヌブナ	<i>Faj</i>		6.3	6.3	4.8	1.3	
64	42	リョウブ	<i>Clb</i>		10.6	12.5	7.9	1.3	
65	43	リョウブ	<i>Clb</i>		8.3	枯れ(D)	6.3	1.3	
66	44	ブナ	<i>Fac</i>		53.1	56.3	22.0	1.3	
67	45	コハウチワカエデ	<i>Acsi</i>		20.7	22.0	16.5	1.3	
68	46	ツガ	<i>Tss</i>		6.0	7.1	4.4	1.3	
69	46	ツガ	<i>Tss</i>		5.8	6.4	3.6	1.3	
70	47	ミツハツツジ	<i>Rhd</i>		5.4	5.3	5.0	1.3	
71	48	ツガ	<i>Tss</i>		18.0	18.5	10.0	1.3	
72	49	アセビ	<i>Pja</i>		6.5	7.0	3.9	1.3	
73	50	ツガ	<i>Tss</i>		29.0	30.4	9.5	1.3	
74	51	ツガ	<i>Tss</i>		73.4	74.6	25.0	1.3	
75	52	アセビ	<i>Pja</i>		12.4	13.2	4.7	1.3	
76	52	アセビ	<i>Pja</i>		6.0	6.2	3.0	1.3	
77	53	ツガ	<i>Tss</i>		28.7	30.1	12.1	1.3	シカ角擦り(DD)、先折れ(TB)、幹腐れ
78	54	イヌブナ	<i>Faj</i>		10.2	10.7	8.4	1.3	
79	54	イヌブナ	<i>Faj</i>		48.5	48.8	18.0	1.2	
80	54	イヌブナ	<i>Faj</i>		27.4	27.9	19.0	1.3	
81	54	イヌブナ	<i>Faj</i>		11.5	11.4	11.1	1.3	
82	55	アセビ	<i>Pja</i>		13.6	14.0	5.2	1.3	
83	55	アセビ	<i>Pja</i>		11.3	11.6	5.3	1.3	
84	56	リョウブ	<i>Clb</i>		8.0	枯れ(D)	6.5	1.3	根倒れ(UR)
85	1	リョウブ	<i>Clb</i>		進界木(IT)	5.2	5.0	1.3	
86	57	モミ	<i>Abf</i>		進界木(IT)	5.8	4.0	1.3	
87	13	イヌブナ	<i>Faj</i>		進界木(IT)	5.3	5.0	1.3	
88	58	ウリハダカエデ	<i>Acr</i>		進界木(IT)	5.2	5.5	1.3	
89	59	ツガ	<i>Tss</i>		進界木(IT)	5.2	4.5	1.3	
90	30	イヌブナ	<i>Faj</i>		進界木(IT)	6.4	5.5	1.3	
91	32	アオハダ	<i>Ilm</i>		進界木(IT)	5.5	5.0	1.3	
92	55	アセビ	<i>Pja</i>		測定漏(SNM)	9.4	3.0	1.0	

## Quadrat number : 0403

札色 : 黄 (Tag color : Yellow)

TNS	株番号	樹種	略号	AB	Stem diameter (cm)			Height (m)	測定高	備
					1996/3	1998/12	2003/11	1996/6		
1	1	イヌブナ	<i>Faj</i>		4.0	4.1	4.1	3.9	1.3	
2	1	イヌブナ	<i>Faj</i>		7.6	8.4	9.0	7.8	1.3	
3	1	イヌブナ	<i>Faj</i>		38.2	38.6	40.1	12.2	1.3	
4	1	イヌブナ	<i>Faj</i>		5.5	5.4	枯れ(D)	6.2	1.3	
5	1	イヌブナ	<i>Faj</i>		15.1	15.5	15.5	10.6	1.3	
6	1	イヌブナ	<i>Faj</i>		15.9	16.1	16.2	12.9	1.3	
7	2	イヌブナ	<i>Faj</i>		4.8	5.5	5.5	5.1	1.3	
8	2	イヌブナ	<i>Faj</i>		4.2	4.1	枯れ(D)	3.9	1.3	
9	2	イヌブナ	<i>Faj</i>		42.0	42.2	42.3	13.1	1.3	
10	2	イヌブナ	<i>Faj</i>		34.5	35.2	36.5	11.8	1.3	
11	2	イヌブナ	<i>Faj</i>		10.3	10.1	10.4	7.5	1.3	
12	2	イヌブナ	<i>Faj</i>		4.6	4.9	5.1	4.0	1.3	
13	2	イヌブナ	<i>Faj</i>		27.1	27.4	29.1	19.8	1.3	
14	2	イヌブナ	<i>Faj</i>		10.1	10.8	11.7	8.4	1.3	
15	3	アカシデ	<i>Cal</i>		5.5	6.1	6.7	5.5	1.3	
16	4	イヌブナ	<i>Faj</i>		14.6	14.5	14.8	12.1	1.3	
17	4	イヌブナ	<i>Faj</i>		7.2	7.2	7.0	2.9	1.3	幹折れ(SBM)、幹腐れ(SD)
18	5	アカシデ	<i>Cal</i>		4.9	5.2	5.7	4.9	1.3	
19	6	アカシデ	<i>Cal</i>		4.1	4.5	4.8	4.9	1.3	
20	7	コハウチワカエデ	<i>Acsi</i>		7.5	7.6	8.2	6.4	1.3	
21	8	アカシデ	<i>Cal</i>		11.9	12.1	12.2	9.0	1.3	
22	9	アカシデ	<i>Cal</i>		13.0	13.2	13.2	10.9	1.3	
23	10	アカシデ	<i>Cal</i>		28.4	28.5	28.8	13.5	1.3	
24	11	アセビ	<i>Pja</i>		3.8	4.0	4.3	2.5	1.3	
25	11	アセビ	<i>Pja</i>		4.0	4.0	4.4	2.5	1.3	
26	12	アセビ	<i>Pja</i>		8.6	9.3	10.6	4.2	1.3	
27	13	アセビ	<i>Pja</i>		5.1	5.8	6.4	3.3	1.3	
28	13	アセビ	<i>Pja</i>		7.2	8.0	9.1	4.0	1.3	
29	13	アセビ	<i>Pja</i>		5.0	5.2	5.5	3.5	1.3	
30	13	アセビ	<i>Pja</i>		6.9	7.2	7.7	4.0	1.3	
31	14	アセビ	<i>Pja</i>		7.7	8.0	8.8	3.9	1.3	
32	14	アセビ	<i>Pja</i>		4.6	4.6	4.9	3.2	1.3	
33	15	アセビ	<i>Pja</i>		4.8	5.0	5.5	2.9	1.3	
34	16	コハウチワカエデ	<i>Acsi</i>		12.8	13.1	13.3	5.2	1.3	
35	17	イヌブナ	<i>Faj</i>		8.5	9.3	10.3	7.9	1.3	

Quadrat number : 0403

札色 : 黄 (Tag color : Yellow)

札番号 TNS	株番号 SN	樹種 Japanese name	略号 AB	Stem diameter (cm)			Height (m)	測定高 MH	備 Remarks
				1996/3	1998/12	2003/11	1996/6		
36	17	イスブナ	Faj	11.7	12.5	13.1	7.8	1.3	
37	17	イスブナ	Faj	16.8	枯れ(D)	枯れ(D)	4.0	1.3	幹折れ(SBM)
38	17	イスブナ	Faj	46.7	47.1	47.6	14.9	1.3	
39	17	イスブナ	Faj	8.3	8.4	8.4	10.2	1.3	
40	17	イスブナ	Faj	17.8	18.4	18.9	16.1	1.3	
41	17	イスブナ	Faj	4.0	4.8	5.2	4.0	1.3	
42	17	イスブナ	Faj	30.4	32.2	34.7	22.2	1.3	
43	17	イスブナ	Faj	5.2	6.7	7.4	5.5	1.3	
44	18	アセビ	Pja	5.4	5.7	5.8	3.0	1.3	
45	18	アセビ	Pja	11.0	11.5	11.7	4.3	1.3	
46	18	アセビ	Pja	5.9	5.7	6.0	3.8	1.3	
47	19	アセビ	Pja	6.0	6.4	6.7	2.0	1.3	
48	19	アセビ	Pja	5.5	5.7	5.8	3.0	1.3	
49	20	ウリハダカエデ	Acr	7.3	7.5	8.2	6.6	1.3	
50	21	イスブナ	Faj	13.0	13.1	13.1	7.1	1.3	
51	21	イスブナ	Faj	10.8	11.1	11.6	7.6	1.3	
52	21	イスブナ	Faj	11.0	11.4	11.7	10.0	1.3	
53	21	イスブナ	Faj	33.1	33.3	34.4	18.3	1.3	
54	22	アセビ	Pja	5.0	5.0	枯れ(D)	1.8	1.3	
55	22	アセビ	Pja	9.6	10.3	10.5	3.2	1.3	
56	22	アセビ	Pja	10.0	9.7	枯れ(D)	4.7	1.3	
57	23	アセビ	Pja	10.1	10.2	10.4	6.4	1.3	
58	23	アセビ	Pja	7.4	7.9	8.0	4.6	1.3	
59	24	イスブナ	Faj	25.0	26.0	26.5	19.0	1.3	
60	25	ツガ	Tss	15.4	15.8	16.2	9.9	1.3	
61	26	イスブナ	Faj	10.1	10.3	10.5	9.2	1.3	
62	26	イスブナ	Faj	4.0	4.6	4.9	3.0	1.3	幹折れ(SBM)
63	26	イスブナ	Faj	16.3	17.5	19.1	4.0	1.3	
64	26	イスブナ	Faj	24.5	26.1	28.3	18.3	1.3	
65	26	イスブナ	Faj	34.8	34.8	34.8	9.0	1.3	先折れ(TB)
66	26	イスブナ	Faj	3.8	4.2	4.3	4.5	1.3	
67	26	イスブナ	Faj	8.8	9.5	10.3	8.9	1.3	
68	27	ツガ	Tss	10.9	11.6	12.5	4.2	1.3	
69	28	ツガ	Tss	41.7	43.8	47.2	17.3	1.3	
70	29	ブナ	Fac	枯れ(D)[8.0]	枯れ(D)	枯れ(D)	枯れ(D)[5.0]	1.3	
71	30	アセビ	Pja	7.0	7.5	7.9	3.0	1.3	
72	30	アセビ	Pja	5.0	5.9	6.4	2.6	1.3	
73	31	ツガ	Tss	44.2	45.5	47.2	18.5	1.3	
74	32	アオハダ	Ilm	9.8	11.2	12.1	5.5	1.3	
75	32	アオハダ	Ilm	6.3	6.5	6.6	7.6	1.3	
76	32	アオハダ	Ilm	4.4	4.8	5.1	3.7	1.3	
77	32	アオハダ	Ilm	29.0	28.9	枯れ(D)	8.4	1.3	
78	33	ナツツバキ	Spc	27.1	27.4	28.0	14.4	1.3	
79	34	アセビ	Pja	10.8	11.0	11.1	4.0	1.3	
80	35	ブナ	Fac	61.5	61.9	63.4	22.9	1.3	
81	36	ツガ	Tss	43.8	44.4	45.2	15.8	1.3	
82	37	ツガ	Tss	40.9	41.0	41.1	10.4	1.3	
83	38	ミスメ	Beg	14.2	14.5	14.5	13.9	1.3	
84	39	アセビ	Pja	4.2	4.4	4.4	2.7	1.3	
85	39	アセビ	Pja	11.0	11.0	11.6	4.2	1.3	
86	39	アセビ	Pja	5.5	5.5	5.8	1.7	1.3	
87	39	アセビ	Pja	9.1	9.2	9.7	2.6	1.3	
88	40	ヤシャブシ	Alf	31.4	32.6	34.2	16.1	1.3	
89	41	リョウブ	Clb	5.2	5.5	5.5	5.3	1.3	
90	42	リョウブ	Clb	4.9	5.1	5.3	4.5	1.3	
91	43	リョウブ	Clb	6.2	6.6	6.8	5.0	1.3	
92	44	コハクチリカエデ	Acsi	5.6	5.8	6.2	6.2	1.3	
93	45	ミスナラ	Quc	40.3	42.0	44.0	19.6	1.3	
94	46	ハクワンボク	Sto	6.8	7.0	7.3	7.6	1.3	
95	47	イヌシデ	Cat	9.7	10.3	11.0	7.8	1.3	
96	48	アセビ	Pja	4.3	4.6	5.3	3.0	1.3	
97	48	アセビ	Pja	4.0	4.2	4.2	2.0	1.3	
98	48	アセビ	Pja	5.6	5.6	5.7	1.7	1.3	
99	48	アセビ	Pja	3.8	4.2	4.6	1.7	1.3	
100	49	リョウブ	Clb	7.0	7.4	7.8	6.3	1.3	
101	50	アカシデ	Cal	13.9	13.9	14.0	12.0	1.3	
102	51	アラゲアオダモ	Frl	7.0	7.6	8.6	6.0	1.3	
103	52	アオダモ	Frl	8.8	8.9	9.5	13.8	1.3	
104	53	アカシデ	Cal	4.1	4.3	4.7	5.0	1.3	
105	54	ツガ	Tss	31.5	32.3	33.6	16.3	1.3	
106	55	アカシデ	Cal	5.7	6.1	枯れ(D)	5.5	1.3	幹折れ(SBM)
107	56	アセビ	Pja	6.7	7.1	7.5	4.0	1.3	
108	56	アセビ	Pja	5.4	5.5	5.4	3.7	1.3	
109	56	アセビ	Pja	4.9	5.0	5.1	3.3	1.3	
110	56	アセビ	Pja	4.9	5.0	枯れ(D)	1.9	1.3	

## Quadrat number : 0403

札色 : 黄 (Tag color : Yellow)

札番号 TNS	株番号 SN	樹種 Japanese name	略号 AB	Stem diameter (cm)			Height (m)		測定高 MH	備 Remarks
				1996/3	1998/12	2003/11	1996/6			
111	57	アカシデ	Cal	5.2	5.4	5.8	5.6	1.3		
112	58	アカシデ	Cal	4.4	4.4	4.6	5.4	1.3		
113	59	アセビ	Pja	4.4	4.5	4.7	4.1	1.3		
114	59	アセビ	Pja	5.8	5.9	6.1	4.9	1.3		
115	59	アセビ	Pja	6.4	6.7	7.1	5.0	1.3		
116	59	アセビ	Pja	5.6	5.7	5.8	3.7	1.3		
117	60	ウダイカンバ	Bem	14.2	14.8	15.4	17.0	1.3		
118	61	ウラジロモミ	Abh	進界木(IT)	進界木(IT)	4.9	3.0	1.3		
119	2	イヌブナ	Faj	進界木(IT)	進界木(IT)	5.0	5.0	1.3		

## Quadrat number : 0402

札色 : 赤 (Tag color : Red)

札番号 TNS	株番号 SN	樹種 Japanese name	略号 AB	Stem diameter (cm)			Height (m)		測定高 MH	備 Remarks
				1998/12	2003/11	1999/1				
1	1	イヌブナ	Faj	33.9	34.3	18.0	1.3	斜め(SL)		
2	1	イヌブナ	Faj	11.9	12.0	2.0	0.5	元折れ(SBB)		
3	2	ツガ	Tss	20.8	21.9	10.3	1.3			
4	3	イヌブナ	Faj	22.3	枯れ(D)	4.1	1.3	幹折れ(SBM)		
5	3	イヌブナ	Faj	枯れ(D)[32.4]	枯れ(D)	枯れ(D)[3.3]	1.3	幹折れ(SBM)		
6	3	イヌブナ	Faj	枯れ(D)[15.4]	枯れ(D)	枯れ(D)[3.6]	1.2	幹折れ(SBM)		
7	3	イヌブナ	Faj	13.3	14.1	4.8	1.3	幹折れ(SBM)		
8	3	イヌブナ	Faj	4.9	7.1	4.9	1.3			
9	4	イヌブナ	Faj	16.0	17.8	17.0	1.3			
10	5	サウシハ	Cac	5.8	7.2	4.5	1.3			
11	6	ブナ	Fac	4.8	5.3	5.1	1.3			
12	7	サウシハ	Cac	10.3	11.4	7.7	1.3			
13	8	オオモミ	Acam	6.6	7.0	6.2	1.3			
14	9	イヌブナ	Faj	10.8	11.2	13.1	1.3			
15	9	イヌブナ	Faj	32.8	34.2	17.0	1.1			
16	9	イヌブナ	Faj	枯れ(D)[23.3]	枯れ(D)	枯れ(D)[4.3]	1.3	幹折れ(SBM)		
17	9	イヌブナ	Faj	50.5	52.0	23.0	1.3			
18	9	イヌブナ	Faj	16.7	17.5	12.7	1.3			
19	10	ブナ	Fac	32.4	34.5	22.0	1.3			
20	11	ナツツハキ	Spc	5.0	5.7	6.1	1.3			
21	12	ヤマボウシ	Bja	13.2	14.0	14.1	1.3			
22	13	ハクウンボク	Sto	枯れ(D)[11.2]	枯れ(D)	枯れ(D)[10.1]	1.3			
23	14	ブナ	Fac	5.4	6.8	6.3	1.3			
24	15	コハウチワカエデ	Acsi	4.6	7.6	5.3	1.3			
25	16	ハシモミ	Pip	27.8	28.3	13.8	1.3			
26	17	イヌシデ	Cat	枯れ(D)[62.9]	枯れ(D)	枯れ(D)[7.4]	0.8	幹折れ(SBM)		
27	18	ツガ	Tss	60.4	62.3	23.0	1.3			
28	19	アセビ	Pja	10.0	11.0	4.7	1.3			
29	20	リョウブ	Cib	6.7	7.8	8.5	1.3			
30	21	ハシモミ	Pip	6.7	7.5	3.9	1.3			
31	22	ウリハダカエデ	Acr	17.7	19.9	19.0	1.3			
32	23	イヌブナ	Faj	15.7	15.9	16.0	1.3			
33	23	イヌブナ	Faj	6.9	枯れ(D)	8.5	1.3			
34	24	コハウチワカエデ	Acsi	8.7	9.1	8.3	1.3			
35	25	イヌブナ	Faj	6.6	枯れ(D)	6.3	1.3	先枯れ(TW)		
36	26	ブナ	Fac	11.4	11.7	10.8	1.3			
37	27	ブナ	Fac	5.5	5.7	5.1	1.3	先枯れ(TW)		
38	28	イヌブナ	Faj	13.8	14.1	11.9	1.3			
39	28	イヌブナ	Faj	38.9	41.5	25.0	1.3			
40	28	イヌブナ	Faj	5.7	枯れ(D)	7.3	1.3			
41	29	イヌブナ	Faj	26.0	27.9	20.0	1.4			
42	29	イヌブナ	Faj	26.4	27.3	19.0	1.3			
43	29	イヌブナ	Faj	8.2	9.0	8.6	1.3			
44	29	イヌブナ	Faj	8.2	8.7	6.5	1.3			
45	30	ミズナラ	Quc	4.9	枯れ(D)	6.1	1.3			
46	31	ミツハツツシ	Rhd	5.5	5.7	4.4	1.2	先枯れ(TW)		
47	31	ミツハツツシ	Rhd	5.7	枯れ(D)	5.5	1.3			
48	32	ツガ	Tss	4.8	5.3	2.7	1.2			
49	33	イヌブナ	Faj	29.9	31.9	19.0	1.3			
50	33	イヌブナ	Faj	7.7	7.9	6.3	1.3			
51	34	ナツツハキ	Spc	18.1	18.5	13.6	1.3			
52	35	イヌブナ	Faj	27.6	28.2	16.0	1.3			
53	35	イヌブナ	Faj	5.8	5.9	3.5	1.4	先枯れ(TW)		
54	36	ツガ	Tss	44.8	46.0	18.0	1.3			
55	37	コハウチワカエデ	Acsi	6.2	6.7	7.2	1.3			
56	38	ハクウンボク	Sto	4.9	5.3	6.7	1.3			
57	39	コハウチワカエデ	Acsi	10.0	10.3	8.0	1.3			
58	40	アカシデ	Cal	進界木(IT)	5.9	6.0	1.3			

## Quadrat number : 0401

札色 : 黄 (Tag color : Yellow)

札番号 TNS	株番号 SN	樹種 Japanese name	略号 AB	Stem diameter (cm)		Height (m)	測定高 MH	備 Remarks
				1998/12	2003/11	1999/1		
1	1	サウシバ	Cac	8.1	8.2	8.1	1.3	
2	2	サウシバ	Cac	13.5	14.3	10.7	1.3	
3	3	ハウンボク	Sto	7.1	7.2	8.7	1.3	
4	4	アツブキ	Mem	6.9	枯れ(D)	8.1	1.3	
5	5	ミスギ	Swc	31.6	32.8	22.0	1.3	
6	6	オオモシ	Acam	36.8	37.0	23.0	1.3	
7	7	アツブキ	Mem	5.1	枯れ(D)	6.3	1.3	
8	8	ハウンボク	Sto	19.7	20.0	11.9	1.3	斜め(SL)
9	9	コハウチワカエデ	Acsi	5.9	6.3	5.4	1.3	
10	10	サウシバ	Cac	12.4	13.6	8.0	1.3	
11	11	サウシバ	Cac	6.0	6.7	3.9	1.1	先折れ(TB)
12	12	イヌブナ	Faj	9.6	10.6	8.9	1.3	
13	12	イヌブナ	Faj	38.3	38.3	17.5	1.3	先折れ(TB)
14	12	イヌブナ	Faj	45.8	46.6	20.0	1.7	
15	12	イヌブナ	Faj	12.2	12.2	11.6	1.5	
16	12	イヌブナ	Faj	5.5	5.7	6.9	1.3	
17	12	イヌブナ	Faj	12.2	13.4	11.2	0.9	
18	13	オオモシ	Acam	7.3	7.7	7.1	1.3	
19	14	アカシデ	Cal	5.9	6.0	5.2	1.4	
20	15	サウシバ	Cac	4.8	6.0	4.3	1.3	
21	16	ナツツバキ	Spc	5.2	5.5	5.8	1.4	
22	17	コハウチワカエデ	Acsi	5.9	7.3	6.6	1.3	
23	18	ヤマボウシ	Bja	6.5	6.5	7.4	1.3	
24	18	ヤマボウシ	Bja	9.2	9.7	4.7	1.3	
25	19	イヌブナ	Faj	7.8	8.7	7.7	1.3	
26	19	イヌブナ	Faj	5.0	5.8	7.1	1.4	
27	19	イヌブナ	Faj	13.3	14.2	12.3	1.3	
28	19	イヌブナ	Faj	39.0	41.0	20.0	1.3	
29	20	アカシデ	Cal	5.9	6.3	5.7	1.3	
30	21	ブナ	Fac	8.9	9.5	9.1	1.4	
31	22	ブナ	Fac	8.6	9.3	9.6	1.3	
32	23	ブナ	Fac	90.1	92.0	26.0	1.3	
33	23	ブナ	Fac	11.9	12.5	9.9	1.3	
34	24	ブナ	Fac	9.1	9.4	8.2	1.3	
35	25	イヌブナ	Faj	枯れ(D)[58.8]	枯れ(D)	枯れ(D)[20.0]	1.3	先折れ(TB)
36	25	イヌブナ	Faj	13.2	13.5	8.8	1.3	
37	25	イヌブナ	Faj	9.3	9.8	12.4	1.3	
38	26	コハウチワカエデ	Acsi	5.7	6.4	5.7	1.3	
39	27	コハウチワカエデ	Acsi	5.4	5.7	5.7	1.5	
40	28	オオモシ	Acam	5.4	6.4	5.2	1.3	
41	29	オオモシ	Acam	5.2	6.1	4.2	1.3	
42	30	オオモシ	Acam	4.3	4.5	4.7	1.3	
43	31	ハウンボク	Sto	8.9	9.4	8.8	1.3	
44	32	イヌブナ	Faj	16.0	46.9	12.0	1.3	
45	32	イヌブナ	Faj	枯れ(D)[24.1]	枯れ(D)	枯れ(D)[8.1]	1.3	幹折れ(SBM)
46	32	イヌブナ	Faj	20.7	22.5	13.6	1.3	
47	32	イヌブナ	Faj	5.6	6.8	5.4	1.3	
48	32	イヌブナ	Faj	17.0	17.0	8.5	1.4	幹折れ(SBM)
49	32	イヌブナ	Faj	19.8	枯れ(D)	8.5	1.3	幹折れ(SBM)
50	32	イヌブナ	Faj	21.7	22.0	17.0	1.3	
51	32	イヌブナ	Faj	12.6	14.4	14.5	1.3	
52	33	オオモシ	Acam	5.9	6.8	5.7	1.3	
53	34	リョウブ	Clb	6.5	7.3	5.6	1.3	
54	35	リョウブ	Clb	7.5	7.7	6.4	1.3	先折れ(TB)
55	36	ハウチワカエデ	Acj	5.5	5.5	6.3	1.3	
56	36	ハウチワカエデ	Acj	15.5	16.4	12.7	1.5	
57	36	ハウチワカエデ	Acj	5.9	6.0	7.2	1.3	
58	36	ハウチワカエデ	Acj	6.2	6.4	7.3	1.3	
59	37	ナツツバキ	Spc	19.7	21.0	15.5	1.6	
60	38	イヌブナ	Faj	31.7	33.7	19.0	1.9	
61	38	イヌブナ	Faj	43.6	45.5	21.0	2.5	
62	38	イヌブナ	Faj	11.5	13.8	11.9	2.5	
63	38	イヌブナ	Faj	14.4	14.7	10.8	1.3	先折れ(TB)
64	39	オオモシ	Acam	24.5	25.4	16.0	1.3	幹折れ(SBM)
65	40	ブナ	Fac	47.3	枯れ(D)	21.0	1.3	
66	41	シラクチツル	Aar	7.8	7.4	21.0	1.3	No.065に絡む(TW)
67	42	サウシバ	Cac	12.8	13.8	11.4	1.3	
68	43	サウシバ	Cac	14.1	14.6	11.8	1.4	
69	44	サウシバ	Cac	10.1	10.7	8.0	1.3	
70	45	サウシバ	Cac	4.6	5.8	5.5	1.3	
71	46	ブナ	Fac	66.6	68.1	24.0	1.3	
72	47	サウシバ	Cac	19.3	19.4	10.1	1.3	
73	48	サウシバ	Cac	11.5	12.7	10.0	1.3	
74	49	サウシバ	Cac	23.8	23.8	12.1	1.2	
75	50	サウシバ	Cac	12.5	12.7	10.0	1.3	

Quadrat number : 0400

札色 : 赤 (Tag color : Red)

札番号 TNS	株番号 SN	樹種 Japanese name	略号 AB	Stem diameter (cm)			Height (m)	測定高 MH	備 Remarks
				1996/4	1998/12	2003/11	1996/6		
1	1	サウシバ	<i>Cac</i>	9.7	9.9	11.0	9.5	1.3	
2	1	サウシバ	<i>Cac</i>	5.2	5.4	6.1	5.5	1.3	
3	2	ハリギリ	<i>Kap</i>	35.7	37.1	39.4	14.0	1.3	
4	3	アオハダ	<i>Ilm</i>	9.9	10.1	10.8	8.0	1.3	
5	3	アオハダ	<i>Ilm</i>	7.2	7.2	7.8	6.2	1.3	
6	4	サウシバ	<i>Cac</i>	7.8	8.0	8.1	7.3	1.3	
7	4	サウシバ	<i>Cac</i>	枯れ(D)[5.5]	枯れ(D)	枯れ(D)	枯れ(D)[5.0]	1.3	
8	5	ハウシボク	<i>Sto</i>	15.4	16.4	17.3	12.5	1.3	
9	6	オオモシジ	<i>Acam</i>	17.7	18.1	19.2	9.1	1.3	
10	7	ツガ	<i>Tss</i>	枯れ(D)[56.0]	枯れ(D)	枯れ(D)	枯れ(D)[23.0]	1.3	
11	8	ハウチワカエデ	<i>Acj</i>	8.0	8.6	8.8	6.9	1.3	
12	9	ウラミスサクラ	<i>Prg</i>	23.9	26.1	29.0	15.0	1.3	
13	9	ウラミスサクラ	<i>Prg</i>	22.5	23.9	25.1	15.0	1.3	
14	9	ウラミスサクラ	<i>Prg</i>	枯れ(D)[11.3]	枯れ(D)	枯れ(D)	枯れ(D)[8.3]	1.3	
15	10	サウシバ	<i>Cac</i>	17.9	18.2	18.4	10.5	1.3	
16	11	モミ	<i>Abf</i>	5.3	5.4	5.7	3.8	1.3	
17	12	ウラシロモミ	<i>Abh</i>	6.4	6.4	枯れ(D)	3.0	1.3	先折れ(TB)
18	13	ウリハダカエデ	<i>Acr</i>	29.5	32.2	36.0	14.5	1.3	
19	14	コハウチワカエデ	<i>Acsi</i>	6.7	6.9	7.0	12.0	1.3	
20	15	コハウチワカエデ	<i>Acsi</i>	6.6	6.7	6.9	8.3	1.3	
21	16	アラゲアオダモ	<i>Frj</i>	枯れ(D)[6.2]	枯れ(D)	枯れ(D)	枯れ(D)[6.8]	1.3	
22	17	サウシバ	<i>Cac</i>	5.2	5.2	5.3	4.6	1.3	
23	18	オオモシジ	<i>Acam</i>	6.2	6.0	6.0	6.5	1.3	
24	18	オオモシジ	<i>Acam</i>	5.6	5.8	5.8	6.0	1.3	
25	19	リュウブ	<i>Cib</i>	6.3	6.6	6.8	6.5	1.3	
26	20	ナツツハキ	<i>Spc</i>	21.4	21.7	22.9	15.0	1.3	
27	21	モミ	<i>Abf</i>	7.2	7.4	7.7	5.8	1.3	
28	22	ナツツハキ	<i>Spc</i>	10.7	10.8	11.0	9.0	1.3	
29	23	リュウブ	<i>Cib</i>	枯れ(D)[5.5]	枯れ(D)	枯れ(D)	枯れ(D)[4.5]	1.3	
30	24	コシアブラ	<i>Asc</i>	14.5	15.5	16.1	10.8	1.3	
31	25	ミスナラ	<i>Quc</i>	15.1	15.5	16.3	12.0	1.3	
32	26	アカシデ	<i>Cal</i>	5.2	5.3	5.3	6.3	1.3	
33	27	ツガ	<i>Tss</i>	57.8	59.0	60.4	19.5	1.3	
34	28	イワガラス	<i>Sch</i>	7.0	7.5	8.1	19.5	1.3	No.033に絡む(TW)
35	29	ブナ	<i>Fac</i>	5.5	5.5	枯れ(D)	6.3	1.3	先折れ(TB)
36	30	ミスナラ	<i>Quc</i>	12.2	12.5	12.3	11.0	1.3	
37	31	リュウブ	<i>Cib</i>	6.1	6.2	枯れ(D)	6.3	1.3	
38	32	ウリハダカエデ	<i>Acr</i>	10.6	11.7	13.0	8.8	1.3	
39	33	オオモシジ	<i>Acam</i>	5.3	5.3	5.4	6.2	1.3	
40	34	アラゲアオダモ	<i>Frj</i>	5.1	5.2	枯れ(D)	4.0	1.3	
41	35	ツガ	<i>Tss</i>	枯れ(D)[60.3]	枯れ(D)	枯れ(D)	枯れ(D)[7.0]	1.3	割れ、幹折れ(SBM)
42	36	ウラシロモミ	<i>Abh</i>	13.0	13.2	13.9	8.0	1.3	
43	37	シナノキ	<i>Tij</i>	11.4	13.2	14.0	8.2	1.3	
44	38	オオモシジ	<i>Acam</i>	12.3	13.5	14.8	8.5	1.3	
45	39	ウラシロモミ	<i>Abh</i>	5.2	5.6	6.2	4.3	1.3	
46	40	イヌブナ	<i>Faj</i>	7.8	8.7	9.8	8.3	1.3	
47	40	イヌブナ	<i>Faj</i>	22.4	23.9	26.0	14.0	1.3	
48	40	イヌブナ	<i>Faj</i>	14.0	14.8	16.2	12.0	1.3	
49	40	イヌブナ	<i>Faj</i>	6.2	6.4	6.8	4.0	1.3	
50	40	イヌブナ	<i>Faj</i>	9.2	9.3	9.5	9.5	1.3	
51	41	ツガ	<i>Tss</i>	5.9	6.7	7.9	3.8	1.3	
52	42	ブナ	<i>Fac</i>	枯れ(D)[6.0]	枯れ(D)	枯れ(D)	枯れ(D)[4.6]	1.3	
53	43	イヌシデ	<i>Cat</i>	20.8	21.3	22.2	10.0	1.3	
54	44	アヲブキ	<i>Mem</i>	6.6	6.9	7.2	6.5	1.3	
55	45	イヌブナ	<i>Faj</i>	15.8	16.4	17.5	9.3	1.3	
56	46	ナツツハキ	<i>Spc</i>	18.5	19.6	21.0	10.8	1.3	
57	47	ハウチワカエデ	<i>Acj</i>	5.3	5.5	5.7	4.8	1.3	
58	48	ツガ	<i>Tss</i>	8.5	9.2	9.7	4.8	1.3	
59	49	コシアブラ	<i>Asc</i>	9.7	10.7	11.8	9.1	1.3	
60	50	コシアブラ	<i>Asc</i>	5.7	6.2	6.5	7.4	1.3	
61	51	アオハダ	<i>Ilm</i>	6.3	6.7	6.8	5.3	1.3	
62	52	コシアブラ	<i>Asc</i>	9.7	11.1	12.4	8.0	1.3	
63	53	ナツツハキ	<i>Spc</i>	10.0	10.2	10.2	7.5	1.3	
64	54	ナツツハキ	<i>Spc</i>	13.8	14.4	15.1	9.5	1.3	
65	55	クスリノキ	<i>Acn</i>	18.1	19.1	20.8	8.3	1.3	
66	56	ナツツハキ	<i>Spc</i>	35.4	36.2	38.0	15.5	1.3	
67	57	イワガラス	<i>Sch</i>	5.9	6.5	6.8	15.5	1.3	No.066に絡む(TW)
68	58	アヲブキ	<i>Mem</i>	8.1	8.4	8.5	8.5	1.3	
69	59	アラゲアオダモ	<i>Frj</i>	11.1	11.1	11.5	9.3	1.3	半枯れ(WT)
70	60	モミ	<i>Abf</i>	50.6	53.0	57.2	19.5	1.3	
71	61	コハウチワカエデ	<i>Acsi</i>	6.8	6.9	7.1	8.1	1.3	
72	62	ミスメ	<i>Beg</i>	6.7	7.0	7.1	10.7	1.3	
73	63	コハウチワカエデ	<i>Acsi</i>	13.8	13.9	14.0	11.0	1.3	
74	64	リュウブ	<i>Cib</i>	5.2	5.5	5.5	8.4	1.3	
75	64	リュウブ	<i>Cib</i>	6.2	6.3	6.3	5.3	1.3	

## Quadrat number : 0400

札色 : 赤 (Tag color : Red)

札番号 TNS	株番号 SN	樹種 Japanese name	略号 AB	Stem diameter (cm)			Height (m)	測定高 MH	備 Remarks
				1996/4	1998/12	2003/11	1996/6		
76	65	ハウチワカエデ	<i>Acj</i>	16.2	17.0	18.0	11.0	1.3	
77	66	ナツツバキ	<i>Spc</i>	8.8	9.1	9.3	2.1	1.3	
78	67	ナツツバキ	<i>Spc</i>	4.9	5.1	5.2	5.3	1.3	
79	68	ウラジロモミ	<i>Abh</i>	5.3	5.3	5.3	3.8	1.3	
80	69	イヌブナ	<i>Faj</i>	8.4	8.8	9.0	7.0	1.3	
81	69	イヌブナ	<i>Faj</i>	5.6	5.7	枯れ(D)	6.0	1.3	
82	69	イヌブナ	<i>Faj</i>	8.5	8.4	8.4	7.3	1.3	
83	69	イヌブナ	<i>Faj</i>	32.5	33.6	35.2	14.0	1.3	
84	69	イヌブナ	<i>Faj</i>	5.0	5.3	5.4	4.5	1.3	
85	70	オオモシジ	<i>Acam</i>	22.5	23.4	25.0	15.0	1.3	
86	71	ウラジロモミ	<i>Abh</i>	6.1	6.3	7.1	4.3	1.3	
87	72	モミ	<i>Abf</i>	5.7	6.2	6.9	4.3	1.3	
88	73	ブナ	<i>Fac</i>	8.1	8.2	8.2	8.1	1.3	
89	74	アラケアオダモ	<i>Frj</i>	14.7	15.3	16.6	11.0	1.3	
90	75	ミスナラ	<i>Quc</i>	枯れ(D)[6.5]	枯れ(D)	枯れ(D)	枯れ(D)[7.5]	1.3	先折れ(TB)
91	76	リョウブ	<i>Cib</i>	7.9	8.3	8.5	8.1	1.3	
92	77	ハウチワカエデ	<i>Acj</i>	8.5	8.6	8.6	7.8	1.3	
93	78	ウリハダカエデ	<i>Acr</i>	14.0	15.1	16.0	9.1	1.3	
94	79	コハウチワカエデ	<i>Acsi</i>	進界木(IT)	進界木(IT)	6.0	6.0	1.3	

## Quadrat number : 0499

札色 : 黄 (Tag color : Yellow)

札番号 TNS	株番号 SN	樹種 Japanese name	略号 AB	Stem diameter (cm)			Height (m)	測定高 MH	備 Remarks
				1996/4	1998/12	2003/11	1996/6		
1	1	リョウブ	<i>Cib</i>	6.8	6.9	6.9	8.5	1.3	
2	2	ウリハダカエデ	<i>Acr</i>	26.6	28.6	31.6	17.0	1.3	
3	3	アオハダ	<i>Ilm</i>	11.9	12.4	12.7	9.0	1.3	
4	3	アオハダ	<i>Ilm</i>	6.7	6.8	6.9	8.0	1.3	
5	3	アオハダ	<i>Ilm</i>	6.9	7.1	7.0	8.0	1.3	
6	4	リョウブ	<i>Cib</i>	7.1	7.2	7.2	7.5	1.3	
7	5	モミ	<i>Abf</i>	9.0	9.2	9.2	7.5	1.3	
8	6	アオハダ	<i>Ilm</i>	14.4	14.5	14.8	14.5	1.3	
9	6	アオハダ	<i>Ilm</i>	12.7	12.7	12.7	11.5	1.3	
10	7	アラケアオダモ	<i>Frj</i>	8.6	8.7	8.9	11.0	1.3	
11	8	アラケアオダモ	<i>Frj</i>	9.0	9.0	9.1	14.5	1.3	
12	9	ブナ	<i>Fac</i>	53.5	53.8	54.8	25.0	1.3	
13	10	ツガ	<i>Tss</i>	65.8	66.5	68.3	25.0	1.3	
14	11	ツガ	<i>Tss</i>	66.4	65.5	66.8	24.0	1.3	
15	12	ブナ	<i>Fac</i>	57.4	57.6	59.0	23.0	1.3	
16	13	ツガ	<i>Tss</i>	35.5	35.9	36.5	19.0	1.3	
17	14	コハウチワカエデ	<i>Acsi</i>	24.5	24.4	24.4	20.0	1.3	
18	15	イヌブナ	<i>Faj</i>	5.4	5.5	5.6	5.0	1.3	
19	15	イヌブナ	<i>Faj</i>	24.8	25.0	25.3	19.0	1.3	
20	16	コハウチワカエデ	<i>Acsi</i>	23.4	23.6	23.7	18.0	1.3	
21	17	ツガ	<i>Tss</i>	6.6	7.0	7.4	5.5	1.3	
22	18	ウラジロモミ	<i>Soj</i>	44.9	44.9	44.9	18.0	1.3	斜め(SL)
23	19	モミ	<i>Abf</i>	14.0	14.0	14.0	8.0	1.3	
24	20	モミ	<i>Abf</i>	枯れ(D)[14.6]	枯れ(D)	枯れ(D)	枯れ(D)[8.0]	1.3	
25	21	オオモシジ	<i>Acam</i>	6.4	7.3	8.3	9.0	1.3	斜め(SL)
26	22	ミスメ	<i>Beg</i>	20.9	21.9	23.5	19.0	1.3	
27	23	ツガ	<i>Tss</i>	7.3	7.5	7.8	6.0	1.3	
28	24	コハウチワカエデ	<i>Acsi</i>	枯れ(D)[5.0]	枯れ(D)	枯れ(D)	枯れ(D)[5.0]	1.3	
29	25	リョウブ	<i>Cib</i>	7.1	7.1	7.1	8.0	1.3	
30	25	リョウブ	<i>Cib</i>	5.9	6.0	6.1	6.5	1.3	
31	25	リョウブ	<i>Cib</i>	10.8	11.0	11.1	9.0	1.3	斜め(SL)
32	26	ツガ	<i>Tss</i>	11.7	12.0	12.2	8.0	1.3	
33	27	アカシデ	<i>Cal</i>	26.2	26.0	26.7	17.0	1.3	
34	28	ウリハダカエデ	<i>Acr</i>	22.5	23.5	24.8	17.0	1.3	
35	29	モミ	<i>Abf</i>	12.0	12.1	12.7	7.0	1.3	
36	30	ツガ	<i>Tss</i>	9.2	9.7	10.3	6.5	1.3	
37	31	コシアブラ	<i>Asc</i>	5.7	5.8	6.8	6.0	1.3	
38	32	モミ	<i>Abf</i>	18.2	枯れ(D)	枯れ(D)	16.0	1.3	
39	33	ミスナラ	<i>Quc</i>	17.5	18.5	19.6	20.0	1.3	
40	34	ウリハダカエデ	<i>Acr</i>	32.6	32.8	33.7	16.0	1.3	
41	35	コハウチワカエデ	<i>Acsi</i>	22.1	22.3	22.5	16.0	1.3	
42	36	ハウチワカエデ	<i>Acj</i>	8.0	8.0	8.2	8.0	1.3	根倒れ(UR)
43	36	ハウチワカエデ	<i>Acj</i>	8.1	8.1	8.3	8.0	1.3	
44	36	ハウチワカエデ	<i>Acj</i>	15.0	枯れ(D)	枯れ(D)	12.0	1.3	半枯れ(WT)
45	37	アラケアオダモ	<i>Frj</i>	12.7	12.8	13.0	15.0	1.3	
46	38	ツガ	<i>Tss</i>	5.5	5.7	6.0	3.0	1.3	
47	39	ツガ	<i>Tss</i>	20.6	20.9	21.3	14.0	1.3	
48	40	ウリハダカエデ	<i>Acr</i>	27.7	29.2	31.7	16.0	1.3	
49	41	コシアブラ	<i>Asc</i>	27.5	28.1	29.0	18.0	1.3	
50	42	ツガ	<i>Tss</i>	6.1	6.3	6.7	6.0	1.3	



**Quadrat number : 0499**

札色 : 黄 (Tag color : Yellow)

札番号 TNS	株番号 SN	樹種 Japanese name	略号 AB	Stem diameter (cm)			Height (m)	測定高 MH	備 Remarks
				1996/4	1998/12	2003/11	1996/6		
51	43	コハウチワカエデ	<i>Acsi</i>	5.6	5.7	5.8	8.5	1.3	
52	44	ツガ	<i>Tss</i>	5.5	5.7	5.8	3.5	1.3	
53	45	コハウチワカエデ	<i>Acsi</i>	9.1	9.2	9.4	9.5	1.3	
54	46	ツガ	<i>Tss</i>	6.7	6.9	7.0	5.0	1.3	
55	47	コシアブラ	<i>Asc</i>	28.9	29.3	30.5	18.0	1.3	
56	48	ナツツバキ	<i>Spc</i>	23.8	23.9	24.0	13.0	1.3	
57	49	ツガ	<i>Tss</i>	6.3	6.5	7.0	5.0	1.3	
58	50	コハウチワカエデ	<i>Acj</i>	6.5	6.6	6.7	9.0	1.3	
59	51	ツガ	<i>Tss</i>	7.7	8.1	8.5	5.0	1.3	
60	52	イヌブナ	<i>Faj</i>	8.2	8.3	8.5	9.0	1.3	
61	52	イヌブナ	<i>Faj</i>	18.4	18.6	18.8	14.0	1.3	
62	52	イヌブナ	<i>Faj</i>	7.9	8.1	8.2	7.0	1.3	斜め(SL)
63	52	イヌブナ	<i>Faj</i>	10.9	10.9	11.0	10.0	1.3	
64	52	イヌブナ	<i>Faj</i>	8.1	8.2	8.3	8.0	1.3	
65	52	イヌブナ	<i>Faj</i>	8.1	8.1	7.8	8.0	1.3	
66	52	イヌブナ	<i>Faj</i>	23.7	25.0	25.0	13.0	1.3	
67	52	イヌブナ	<i>Faj</i>	6.7	6.7	6.8	7.5	1.3	
68	53	ブナ	<i>Fac</i>	73.0	74.0	76.0	25.0	1.3	
69	54	コシアブラ	<i>Asc</i>	6.9	枯れ(D)	枯れ(D)	7.0	1.3	
70	55	イヌブナ	<i>Faj</i>	29.0	29.6	31.4	23.0	1.3	
71	55	イヌブナ	<i>Faj</i>	42.6	43.0	43.8	21.0	1.3	
72	55	イヌブナ	<i>Faj</i>	22.8	23.0	23.4	15.0	1.3	
73	55	イヌブナ	<i>Faj</i>	6.2	6.3	6.5	9.0	1.3	
74	55	イヌブナ	<i>Faj</i>	10.1	10.0	10.3	10.0	1.3	
75	55	イヌブナ	<i>Faj</i>	8.0	枯れ(D)	枯れ(D)	6.0	1.3	
76	56	ツガ	<i>Tss</i>	7.6	7.7	7.9	5.0	1.3	
77	57	ツガ	<i>Tss</i>	27.1	27.3	27.8	17.0	1.3	
78	58	ナツツバキ	<i>Spc</i>	14.9	14.9	15.0	10.0	1.3	
79	59	ツガ	<i>Tss</i>	19.0	19.0	19.1	7.0	1.3	
80	60	モミ	<i>Abf</i>	9.7	10.0	10.1	7.0	1.3	
81	61	ツガ	<i>Tss</i>	59.1	60.0	61.9	20.0	1.3	
82	62	モミ	<i>Abf</i>	29.7	29.5	29.3	14.0	1.3	
83	63	ツガ	<i>Tss</i>	11.7	11.9	12.0	4.0	1.3	
84	64	ブナ	<i>Fac</i>	91.8	91.9	93.2	26.0	1.3	
85	65	ツガ	<i>Tss</i>	進界木(IT)	進界木(IT)	5.0	3.5	1.3	
86	51	ツガ	<i>Tss</i>	進界木(IT)	進界木(IT)	5.2	4.5	1.3	

**Quadrat number : 0308**

札色 : 緑 (Tag color : Green)

札番号 TNS	株番号 SN	樹種 Japanese name	略号 AB	Stem diameter (cm)			Height (m)	測定高 MH	備 Remarks
				1995/1	1999/11	2004/9	1996/6		
1	1	サワシバ	<i>Cac</i>	17.2	19.0	19.8	10.3	1.3	
2	2	ミツデカエデ	<i>Aci</i>	4.6	7.4	9.7	4.5	1.3	
3	2	ミツデカエデ	<i>Aci</i>	20.4	23.2	25.7	9.1	1.3	
4	3	サワシバ	<i>Cac</i>	枯れ(D)[16.4]	枯れ(D)	枯れ(D)	枯れ(D)[5.0]	1.3	幹折れ(SBM)
5	4	ヤマシバカエデ	<i>Acar</i>	11.1	13.8	16.7	7.9	1.3	
6	5	ウラミスサクラ	<i>Prg</i>	13.0	15.5	17.5	12.8	1.3	
7	6	サワシバ	<i>Cac</i>	11.6	12.2	12.4	11.8	1.3	
8	7	イヌサクラ	<i>Prb</i>	71.8	72.5	74.7	21.0	1.3	
9	8	アヲブキ	<i>Mem</i>	5.0	5.4	5.2	5.0	1.3	
10	9	サワシバ	<i>Cac</i>	11.0	13.6	15.5	8.5	1.3	
11	10	サワシバ	<i>Cac</i>	4.4	5.0	5.7	3.0	1.3	
12	11	イヌブナ	<i>Faj</i>	12.0	14.0	16.5	8.3	1.3	
13	11	イヌブナ	<i>Faj</i>	21.8	枯れ(D)	枯れ(D)	14.0	1.3	幹折れ(SBM)
14	12	オオモミシ	<i>Acam</i>	23.8	25.3	26.9	15.0	1.3	
15	13	サワシバ	<i>Cac</i>	11.0	13.2	16.6	5.0	1.3	
16	14	アラゲアオダモ	<i>Flr</i>	7.9	9.0	10.0	9.0	1.3	
17	15	アヲブキ	<i>Mem</i>	5.0	5.7	5.9	5.0	1.3	
18	16	マルバカエデ	<i>Acd</i>	14.2	15.8	17.2	16.0	1.3	
19	17	ヒナウチワカエデ	<i>Act</i>	9.3	9.6	9.7	9.0	1.3	
20	18	ヒナウチワカエデ	<i>Act</i>	8.1	8.4	8.5	7.9	1.3	
21	19	イヌブナ	<i>Faj</i>	6.6	6.8	7.0	9.0	1.3	
22	19	イヌブナ	<i>Faj</i>	28.4	31.7	34.5	19.5	1.3	
23	20	オオモミシ	<i>Acam</i>	5.9	枯れ(D)	枯れ(D)	4.0	1.3	幹折れ(SBM)
24	21	コハウチワカエデ	<i>Acsi</i>	8.0	8.4	8.5	9.4	1.3	
25	22	ミネカエデ	<i>Acmi</i>	5.8	5.9	5.9	5.5	1.3	
26	23	ハウンボク	<i>Sto</i>	23.6	25.5	25.6	11.0	1.3	
27	24	アヲブキ	<i>Mem</i>	6.0	6.4	6.5	5.1	1.3	
28	24	アヲブキ	<i>Mem</i>	4.7	5.2	5.8	4.2	1.3	
29	24	アヲブキ	<i>Mem</i>	11.3	11.7	11.9	10.0	1.3	
30	24	アヲブキ	<i>Mem</i>	枯れ(D)[11.2]	枯れ(D)	枯れ(D)	枯れ(D)[8.0]	1.3	

**Quadrat number : 0308**

札色 : 緑 (Tag color : Green)

札番号 TNS	株番号 SN	樹種 Japanese name	略号 AB	Stem diameter (cm)			Height (m)	測定高 MH	備 Remarks
				1995/1	1999/11	2004/9	1996/6		
31	25	ウラゲエンコウカエデ	<b>Acmc</b>	5.0	6.5	8.0	4.2	1.3	
32	26	ヒナウチワカエデ	<b>Act</b>	16.1	17.4	18.2	8.4	1.3	
33	27	ヒナウチワカエデ	<b>Act</b>	7.6	7.8	7.9	6.5	1.3	
34	28	ハクウンボク	<b>Sto</b>	17.7	18.0	18.0	9.8	1.3	
35	29	イヌブナ	<b>Faj</b>	36.0	38.9	40.8	15.0	1.3	
36	29	イヌブナ	<b>Faj</b>	5.6	5.6	5.6	5.0	1.3	
37	30	ツガ	<b>Tss</b>	24.3	24.5	24.6	8.5	1.3	幹折れ(SBM)
38	31	イヌブナ	<b>Faj</b>	6.8	7.6	8.3	8.0	1.3	
39	31	イヌブナ	<b>Faj</b>	7.2	8.5	9.3	8.5	1.3	
40	32	サワシバ	<b>Cac</b>	7.1	8.1	8.5	4.4	1.3	
41	33	ヒナウチワカエデ	<b>Act</b>	8.7	9.0	9.0	5.5	1.3	先折れ(TB)
42	34	ヒナウチワカエデ	<b>Act</b>	9.0	11.0	12.4	6.7	1.3	根倒れ(UR)
43	35	ハクウンボク	<b>Sto</b>	14.8	枯れ(D)	枯れ(D)	13.0	1.3	根倒れ(UR)
44	36	サワシバ	<b>Cac</b>	5.6	7.6	9.5	5.0	1.3	
45	37	ヒナウチワカエデ	<b>Act</b>	9.4	11.8	14.1	4.7	1.3	
46	38	クサキ	<b>Zes</b>	進界木(IT)	4.5	4.6	4.5	1.3	
47	39	クサキ	<b>Ctr</b>	進界木(IT)	5.0	10.0	5.0	1.3	
48	8	アワブキ	<b>Mem</b>	進界木(IT)	4.8	5.5	4.5	1.3	
49	16	マルバカエデ	<b>Acd</b>	進界木(IT)	5.2	6.4	5.0	1.3	
50	40	アワブキ	<b>Mem</b>	進界木(IT)	5.0	5.0	4.5	1.3	
51	41	アワブキ	<b>Mem</b>	進界木(IT)	4.2	4.9	4.0	1.3	
52	42	ヒナウチワカエデ	<b>Act</b>	進界木(IT)	5.8	6.2	5.0	1.3	
53	19	イヌブナ	<b>Faj</b>	進界木(IT)	4.7	6.5	5.0	1.3	
54	43	サワシバ	<b>Cac</b>	進界木(IT)	4.5	5.3	5.0	1.3	
55	43	サワシバ	<b>Cac</b>	進界木(IT)	6.5	8.9	7.0	0.8	
56	44	オオモミ	<b>Acam</b>	進界木(IT)	5.0	5.8	5.0	1.0	
57	45	サワシバ	<b>Cac</b>	進界木(IT)	7.8	10.7	5.5	1.3	
58	46	サワシバ	<b>Cac</b>	進界木(IT)	7.3	9.7	6.0	1.3	
59	47	クサキ	<b>Ctr</b>	進界木(IT)	4.4	7.0	4.0	1.3	
60	48	ムササキシキブ	<b>Car</b>	進界木(IT)	4.5	5.0	3.0	1.3	
61	31	イヌブナ	<b>Faj</b>	進界木(IT)	4.2	4.2	4.0	1.3	
62	49	サワシバ	<b>Cac</b>	進界木(IT)	5.5	6.0	5.0	1.3	
63	50	ヒナウチワカエデ	<b>Act</b>	進界木(IT)	5.2	6.3	4.5	1.3	
64	51	イヌブナ	<b>Cat</b>	進界木(IT)	進界木(IT)	5.2	5.0	1.3	
65	52	ウバハカエデ	<b>Acr</b>	進界木(IT)	進界木(IT)	6.2	6.0	1.3	
66	53	イヌブナ	<b>Cat</b>	進界木(IT)	進界木(IT)	6.2	6.0	1.3	
67	54	サワシバ	<b>Cac</b>	測定漏(SNM)	測定漏(SNM)	18.3	14.0	1.3	

**Quadrat number : 0307**

札色 : 青 (Tag color : Blue)

札番号 TNS	株番号 SN	樹種 Japanese name	略号 AB	Stem diameter (cm)			Height (m)	測定高 MH	備 Remarks
				1995/1	1999/11	2004/9	1996/6		
1	1	ヒナウチワカエデ	<b>Act</b>	13.8	15.3	16.5	10.0	1.3	
2	2	ウツミサクラ	<b>Prg</b>	6.3	8.6	10.6	5.5	1.3	
3	3	ナツツハキ	<b>Spc</b>	14.5	16.0	17.1	11.0	1.3	
4	4	アセビ	<b>Pja</b>	16.0	16.4	16.9	6.0	1.5	
5	4	アセビ	<b>Pja</b>	12.0	12.0	12.0	2.5	1.3	
6	5	リョウブ	<b>Clb</b>	14.1	14.2	14.2	8.0	1.3	
7	6	アカシダ	<b>Cal</b>	16.1	18.0	19.8	9.0	1.3	
8	7	アセビ	<b>Pja</b>	12.2	12.6	12.9	4.5	1.3	
9	7	アセビ	<b>Pja</b>	14.0	14.4	14.6	7.0	1.3	
10	7	アセビ	<b>Pja</b>	7.2	7.9	9.2	5.0	1.5	
11	8	オオモミ	<b>Acam</b>	18.6	19.9	20.5	11.0	1.3	
12	9	ブナ	<b>Fac</b>	70.5	71.8	72.5	28.0	1.3	
13	10	ナツツハキ	<b>Spc</b>	8.5	枯れ(D)	枯れ(D)	6.0	1.3	斜め(SL)
14	11	オオモミ	<b>Acam</b>	20.2	21.7	23.0	13.0	1.3	
15	12	イヌブナ	<b>Faj</b>	4.8	5.5	6.6	6.0	1.3	
16	12	イヌブナ	<b>Faj</b>	5.3	6.8	8.1	5.0	1.3	
17	12	イヌブナ	<b>Faj</b>	29.9	31.3	33.8	13.5	1.3	幹折れ(SBM)
18	12	イヌブナ	<b>Faj</b>	4.1	4.7	5.5	5.0	1.3	
19	12	イヌブナ	<b>Faj</b>	5.1	5.5	5.4	5.0	1.3	
20	12	イヌブナ	<b>Faj</b>	9.5	10.9	枯れ(D)	10.0	1.3	根倒れ(UR)
21	12	イヌブナ	<b>Faj</b>	35.3	35.2	枯れ(D)	15.0	1.3	根倒れ(UR)
22	12	イヌブナ	<b>Faj</b>	7.4	7.8	枯れ(D)	6.0	1.3	根倒れ(UR)
23	12	イヌブナ	<b>Faj</b>	7.1	7.8	枯れ(D)	9.0	1.3	根倒れ(UR)
24	12	イヌブナ	<b>Faj</b>	10.2	11.1	12.0	8.0	1.3	
25	13	サワシバ	<b>Cac</b>	7.4	8.0	9.5	5.5	1.3	
26	14	アワブキ	<b>Mem</b>	8.4	10.1	11.3	6.5	1.3	
27	14	アワブキ	<b>Mem</b>	4.6	5.4	6.2	4.0	1.3	
28	15	ブナ	<b>Fac</b>	7.5	8.3	8.9	5.5	1.3	
29	16	リョウブ	<b>Clb</b>	9.8	10.2	10.3	6.5	1.3	
30	17	アセビ	<b>Pja</b>	8.8	8.8	8.8	5.0	1.3	

Quadrat number : 0307

札色 : 青 (Tag color : Blue)

札番号 TNS	株番号 SN	樹種 Japanese name	略号 AB	Stem diameter (cm)			Height (m)	測定高 MH	備 Remarks
				1995/1	1999/11	2004/9	1996/6		
31	17	アセビ	<i>Pja</i>	13.0	13.3	14.7	6.0	1.3	
32	17	アセビ	<i>Pja</i>	11.0	11.3	11.6	5.5	1.3	
33	18	ツガ	<i>Tss</i>	104.4	105.0	106.0	25.0	1.3	
34	19	リュウブ	<i>Clb</i>	10.3	11.5	12.6	6.0	1.3	
35	20	ツガ	<i>Tss</i>	枯れ(D)[60.5]	枯れ(D)	枯れ(D)	枯れ(D)[20.0]	1.3	幹折れ(SBM)
36	21	リュウブ	<i>Clb</i>	12.2	12.8	13.5	7.0	1.3	
37	22	イヌブナ	<i>Faj</i>	5.2	5.3	6.0	3.5	1.3	
38	22	イヌブナ	<i>Faj</i>	12.0	14.0	15.8	7.5	1.3	
39	22	イヌブナ	<i>Faj</i>	32.0	32.3	32.6	13.0	1.3	
40	23	アカシデ	<i>Cal</i>	8.4	9.8	11.5	7.0	1.3	
41	24	アワブキ	<i>Mem</i>	7.2	8.1	8.9	5.0	1.3	
42	24	アワブキ	<i>Mem</i>	7.5	9.0	11.0	7.5	1.3	
43	25	コハウチワカエデ	<i>Acsi</i>	18.3	19.0	枯れ(D)	11.0	1.3	
44	26	アワブキ	<i>Mem</i>	8.5	9.7	11.0	8.0	1.3	
45	26	アワブキ	<i>Mem</i>	6.3	6.5	6.6	5.5	1.3	
46	27	ヒナウチワカエデ	<i>Act</i>	4.8	5.5	6.0	3.7	1.3	
47	28	ブナ	<i>Fac</i>	87.0	86.8	枯れ(D)	25.0	1.3	
48	29	アカシデ	<i>Cal</i>	6.3	8.0	9.9	7.0	1.3	
49	30	アカシデ	<i>Cal</i>	5.1	5.5	5.6	4.5	1.3	
50	31	サラサトウダゲ	<i>Eca</i>	4.6	4.9	5.0	3.5	1.3	
51	32	ナツツバキ	<i>Spc</i>	11.0	12.1	13.1	8.8	1.3	
52	33	サラサトウダゲ	<i>Eca</i>	4.8	4.7	4.8	3.5	1.3	
53	34	ツガ	<i>Tss</i>	71.1	71.3	71.5	23.0	1.3	
54	35	コハウチワカエデ	<i>Acsi</i>	30.1	30.2	30.2	15.0	1.3	
55	36	アワブキ	<i>Mem</i>	6.1	6.7	7.5	6.0	1.3	
56	37	ナツツバキ	<i>Spc</i>	6.5	7.0	7.3	5.5	1.3	
57	38	サラサトウダゲ	<i>Eec</i>	6.7	6.9	7.5	5.0	1.3	
58	39	ツバナ	<i>Euo</i>	5.0	5.1	枯れ(D)	5.0	1.3	
59	40	ミズキ	<i>Swc</i>	49.7	50.0	51.0	23.0	1.3	
60	41	コマユミ	<i>Eua</i>	4.3	4.4	4.9	3.5	1.3	
61	42	アセビ	<i>Pja</i>	5.3	6.1	7.3	4.5	1.3	
62	42	アセビ	<i>Pja</i>	6.3	6.5	7.0	5.5	1.3	
63	43	アセビ	<i>Pja</i>	9.3	9.6	10.1	4.0	1.3	
64	44	アワブキ	<i>Mem</i>	7.5	8.6	10.0	7.0	1.3	
65	45	ヒナウチワカエデ	<i>Act</i>	5.5	6.4	6.6	4.5	1.3	
66	46	リュウブ	<i>Clb</i>	9.5	10.4	12.0	6.5	1.3	
67	47	リュウブ	<i>Clb</i>	6.9	7.8	8.5	5.0	1.3	
68	48	リュウブ	<i>Clb</i>	8.0	8.7	10.3	5.5	1.3	
69	49	ツガ	<i>Tss</i>	43.7	43.8	43.8	17.0	1.3	先枯れ(TW)
70	50	リュウブ	<i>Clb</i>	6.0	6.1	6.5	3.5	1.3	幹折れ(SBM)
71	51	アワブキ	<i>Mem</i>	進界木(IT)	5.5	枯れ(D)	4.0	1.3	根倒れ(UR)
72	52	リュウブ	<i>Clb</i>	進界木(IT)	4.4	4.4	4.0	1.3	
73	53	モミ	<i>Abf</i>	進界木(IT)	5.0	5.2	3.5	1.3	
74	22	イヌブナ	<i>Faj</i>	進界木(IT)	5.4	6.5	5.0	0.8	
75	54	アカシデ	<i>Cal</i>	進界木(IT)	4.8	5.2	4.5	1.3	
76	32	ナツツバキ	<i>Spc</i>	進界木(IT)	4.8	5.0	4.0	1.3	
77	43	アセビ	<i>Pja</i>	進界木(IT)	4.8	5.5	2.5	1.3	

Quadrat number : 0306

札色 : 緑 (Tag color : Green)

札番号 TNS	株番号 SN	樹種 Japanese name	略号 AB	Stem diameter (cm)			Height (m)	測定高 MH	備 Remarks
				1995/1	1999/11	2004/9	1996/6		
1	1	イヌブナ	<i>Faj</i>	6.5	7.2	7.8	7.0	1.3	
2	1	イヌブナ	<i>Faj</i>	16.7	16.9	17.5	13.0	1.3	
3	1	イヌブナ	<i>Faj</i>	27.5	28.6	29.7	18.0	1.3	
4	2	ミツハツツシ	<i>Rhd</i>	4.2	4.3	4.6	3.7	1.3	
5	3	ハウウンボク	<i>Sto</i>	11.4	11.9	12.8	9.7	1.3	
6	4	ツガ	<i>Tss</i>	枯れ(D)[13.1]	枯れ(D)	枯れ(D)	枯れ(D)[2.0]	1.1	
7	4	ツガ	<i>Tss</i>	9.6	10.3	11.1	6.5	1.3	
8	5	マルバ'アオダモ	<i>Frs</i>	7.5	9.0	10.4	7.8	1.3	
9	6	イヌブナ	<i>Faj</i>	6.0	6.3	6.7	6.2	1.3	
10	7	ハウウンボク	<i>Sto</i>	5.0	5.0	5.0	3.2	1.3	
11	8	リュウブ	<i>Clb</i>	6.0	6.7	7.2	4.6	1.3	
12	9	リュウブ	<i>Clb</i>	12.6	12.9	13.3	8.4	1.3	
13	10	アセビ	<i>Pja</i>	14.0	14.0	14.0	7.5	1.5	根倒れ(UR)
14	11	ハウチワカエデ	<i>Aej</i>	6.1	6.9	7.7	5.5	1.3	
15	11	ハウチワカエデ	<i>Aej</i>	10.9	11.8	12.7	7.0	1.3	
16	12	アセビ	<i>Pja</i>	12.3	12.4	12.4	6.0	1.3	
17	12	アセビ	<i>Pja</i>	5.9	6.0	6.2	4.3	1.3	
18	13	マルバ'アオダモ	<i>Frs</i>	6.0	6.7	7.5	6.5	1.3	
19	14	アワブキ	<i>Mem</i>	5.2	5.4	5.9	5.1	1.3	
20	15	ミツハツツシ	<i>Rhd</i>	4.3	4.5	4.5	5.0	1.3	

Quadrat number : 0306

札色 : 緑 (Tag color : Green)

札番号 TNS	株番号 SN	樹種 Japanese name	略号 AB	Stem diameter (cm)			Height (m)		測定高 MH	備 Remarks
				1995/1	1999/11	2004/9	1996/6			
21	16	マルハアオガモ	<i>Frs</i>	6.5	7.6	8.7	6.6	1.3		
22	17	マルハアオガモ	<i>Frs</i>	4.1	4.5	4.8	5.9	1.3		
23	18	ナツツバキ	<i>Spc</i>	6.2	6.6	6.8	5.7	1.3		
24	19	ハウウンボク	<i>Sto</i>	8.2	9.7	10.3	5.6	1.3		
25	20	ハウウンボク	<i>Sto</i>	5.4	6.0	6.4	4.5	1.3		
26	21	モミ	<i>Abf</i>	11.6	13.2	15.7	5.1	1.3		
27	22	イヌシデ	<i>Cat</i>	10.5	10.9	11.5	8.0	1.3		
28	23	ハウウンボク	<i>Sto</i>	6.9	8.2	9.3	6.3	1.3		
29	24	ハウウンボク	<i>Sto</i>	4.9	5.3	5.5	6.0	1.3		
30	25	コミネカエデ	<i>Acmi</i>	6.8	7.3	8.2	7.0	1.3		
31	26	ハウウンボク	<i>Sto</i>	12.6	14.5	16.6	10.5	1.3		
32	27	ツガ	<i>Tss</i>	81.3	81.6	82.0	27.0	1.3		
33	28	マルハアオガモ	<i>Frs</i>	5.3	5.5	5.6	7.5	1.3		
34	28	マルハアオガモ	<i>Frs</i>	10.6	11.4	11.7	11.5	1.3		
35	29	ミツハツツジ	<i>Rhd</i>	5.0	5.1	5.7	6.2	1.3		
36	29	ミツハツツジ	<i>Rhd</i>	6.1	6.1	6.2	5.5	1.3		
37	29	ミツハツツジ	<i>Rhd</i>	8.2	8.1	8.1	4.5	1.3		
38	30	リュウブ	<i>Clb</i>	4.7	5.2	5.7	5.0	1.3		
39	31	ウリハダカエデ	<i>Acr</i>	8.1	8.8	9.6	7.0	1.3		
40	32	チチブドウダン	<i>Ece</i>	4.2	4.2	4.2	4.0	1.3		
41	31	ウリハダカエデ	<i>Acr</i>	枯れ(D)[26.0]	枯れ(D)	枯れ(D)	枯れ(D)[7.0]	1.3	先折れ(TB)	
42	33	マルハアオガモ	<i>Frs</i>	4.3	4.3	4.5	7.0	1.3		
43	34	ハウチリカエデ	<i>Acj</i>	11.4	12.0	12.4	8.0	1.3		
44	34	ハウチリカエデ	<i>Acj</i>	4.1	4.6	5.2	4.8	1.3		
45	35	リュウブ	<i>Clb</i>	8.1	8.5	8.8	4.0	1.3		
46	35	リュウブ	<i>Clb</i>	4.1	4.0	4.1	5.0	1.3		
47	36	ナツツバキ	<i>Spc</i>	14.1	14.6	14.7	12.0	1.3		
48	37	マルハアオガモ	<i>Frs</i>	9.0	9.5	10.2	9.2	1.3		
49	38	コハウチリカエデ	<i>Acsi</i>	4.6	4.8	5.0	6.5	1.3		
50	39	リュウブ	<i>Clb</i>	4.6	4.6	4.7	5.5	1.3		
51	40	ツガ	<i>Tss</i>	16.0	16.2	枯れ(D)	9.5	1.3		
52	41	ハウチリカエデ	<i>Acj</i>	4.3	5.5	6.5	4.5	1.3		
53	41	ハウチリカエデ	<i>Acj</i>	11.8	12.4	13.0	6.5	1.3		
54	42	ワウミスギク	<i>Prg</i>	6.0	6.7	7.4	6.0	1.3		
55	43	コハウチリカエデ	<i>Acsi</i>	8.8	8.8	9.0	9.0	1.3	斜め(SL)	
56	44	イヌブナ	<i>Faj</i>	5.6	5.7	5.8	5.0	1.3		
57	44	イヌブナ	<i>Faj</i>	40.2	40.4	40.4	15.0	1.3	先折れ(TB)	
58	44	イヌブナ	<i>Faj</i>	5.3	5.8	5.9	7.0	1.3		
59	44	イヌブナ	<i>Faj</i>	19.1	19.6	20.0	15.0	1.3		
60	44	イヌブナ	<i>Faj</i>	24.9	26.2	26.6	18.0	1.3		
61	44	イヌブナ	<i>Faj</i>	5.2	5.7	6.2	5.5	1.3		
62	45	ツガ	<i>Tss</i>	34.3	35.3	36.0	16.0	1.3		
63	46	アセビ	<i>Pja</i>	13.6	13.6	13.6	9.0	1.3		
64	46	アセビ	<i>Pja</i>	10.0	10.2	10.8	6.0	1.3		
65	47	アセビ	<i>Pja</i>	9.8	10.4	10.5	5.0	1.3		
66	48	ツガ	<i>Tss</i>	69.8	70.0	70.8	23.0	1.3		
67	49	リュウブ	<i>Clb</i>	9.6	9.6	9.7	8.0	1.3		
68	50	コハウチリカエデ	<i>Acsi</i>	5.5	5.7	5.7	7.0	1.3		
69	51	リュウブ	<i>Clb</i>	13.4	14.2	14.8	11.0	1.3		
70	52	リュウブ	<i>Clb</i>	8.2	枯れ(D)	枯れ(D)	8.0	1.3		
71	53	ツガ	<i>Tss</i>	104.0	104.7	105.7	25.5	1.3		
72	54	ハウチリカエデ	<i>Acj</i>	4.5	4.7	5.3	5.0	1.3		
73	55	マルハアオガモ	<i>Frs</i>	5.7	5.9	6.0	7.0	1.3		
74	56	コミネカエデ	<i>Acmi</i>	6.2	6.7	7.6	5.5	1.3		
75	57	コハウチリカエデ	<i>Acsi</i>	25.9	26.7	27.1	18.0	1.3		
76	58	サラサドウダン	<i>Eca</i>	5.0	5.1	5.1	5.5	1.3		
77	59	サラサドウダン	<i>Eca</i>	6.0	6.3	6.8	5.0	1.3		
78	59	サラサドウダン	<i>Eca</i>	5.8	5.9	6.0	4.0	1.3		
79	60	リュウブ	<i>Clb</i>	12.2	12.9	13.3	8.5	1.3		
80	60	リュウブ	<i>Clb</i>	5.8	6.2	枯れ(D)	5.5	1.3		
81	61	ハウウンボク	<i>Sto</i>	4.3	4.7	5.2	5.5	1.3		
82	62	オオヤマギク	<i>Prs</i>	測定漏(SNM)	11.0	11.6	10.0	1.3		
83	63	ハウチリカエデ	<i>Acj</i>	測定漏(SNM)	14.0	14.0	11.0	1.3		
84	63	ハウチリカエデ	<i>Acj</i>	測定漏(SNM)	6.8	6.9	5.0	1.3		
85	45	イヌブナ	<i>Faj</i>	測定漏(SNM)	7.3	7.6	6.0	1.3		
86	1	イヌブナ	<i>Faj</i>	進界木(IT)	進界木(IT)	5.3	5.0	1.3		
87	1	イヌブナ	<i>Faj</i>	進界木(IT)	進界木(IT)	4.9	4.5	1.3		
88	64	コハウチリカエデ	<i>Acsi</i>	進界木(IT)	進界木(IT)	5.0	4.5	1.3		
89	65	アツバキ	<i>Mem</i>	進界木(IT)	進界木(IT)	5.1	4.0	1.3		
90	66	リュウブ	<i>Clb</i>	進界木(IT)	進界木(IT)	5.4	4.0	1.3		
91	67	アセビ	<i>Pja</i>	進界木(IT)	進界木(IT)	5.0	2.5	1.3		

Quadrat number : 0303

札色 : 青 (Tag color : Blue)

札番号 TNS	株番号 SN	樹種 Japanese name	略号 AB	Stem diameter (cm)			Height (m)	測定高 MH	備 Remarks
				1996/3	1998/12	2003/11	1996/6		
1	1	ミツハツツシ	Rhd	4.8	5.0	枯れ(D)	2.1	1.3	
2	2	コハウチリカエデ	Acsi	3.8	4.4	4.4	4.3	1.3	
3	3	ブナ	Fac	30.4	30.5	30.7	12.2	1.3	
4	4	リョウブ	Clb	8.8	9.6	11.8	5.6	1.3	
5	5	コハウチリカエデ	Acsi	23.0	23.3	23.9	14.6	1.3	
6	6	リョウブ	Clb	4.1	5.4	7.1	4.0	1.3	
7	6	リョウブ	Clb	4.1	5.2	6.8	4.0	1.3	
8	7	クマシデ	Caj	14.7	枯れ(D)	枯れ(D)	12.0	1.3	
9	8	イヌブナ	Faj	4.1	5.2	6.9	5.1	1.3	
10	10	イヌブナ	Faj	4.0	5.2	6.1	5.7	1.3	
11	11	コハウチリカエデ	Acsi	22.8	23.6	25.3	14.2	1.3	
12	12	ツガ	Tss	6.2	7.9	10.9	4.2	1.3	
13	13	ブナ	Fac	46.1	枯れ(D)	枯れ(D)	22.5	1.3	
14	14	ヤマホウシ	Bja	6.5	7.1	8.1	6.3	1.3	
15	15	リョウブ	Clb	4.8	5.1	5.6	4.3	1.3	
16	16	ミツハツツシ	Rhd	6.3	6.6	6.8	4.9	1.3	
17	16	ミツハツツシ	Rhd	6.0	6.1	6.4	4.5	1.3	
18	17	イヌブナ	Faj	5.5	6.0	7.3	4.7	1.3	
19	17	イヌブナ	Faj	5.8	6.4	7.2	4.4	1.3	
20	17	イヌブナ	Faj	8.3	8.5	9.1	7.1	1.3	
21	17	イヌブナ	Faj	8.5	8.9	10.2	7.4	1.3	
22	17	イヌブナ	Faj	8.8	9.1	10.2	5.5	1.3	
23	18	ブナ	Fac	54.3	55.3	56.3	22.0	1.3	
24	19	ツガ	Tss	35.8	36.4	39.0	13.9	1.3	
25	20	アオハダ	Ilm	5.6	6.5	7.5	5.3	1.3	
26	20	アオハダ	Ilm	8.3	8.7	9.2	5.1	1.3	
27	20	アオハダ	Ilm	21.0	21.2	21.4	13.1	1.3	
28	20	アオハダ	Ilm	6.8	7.6	8.3	6.1	1.3	
29	20	アオハダ	Ilm	7.5	7.7	8.0	7.2	1.3	
30	20	アオハダ	Ilm	19.7	20.3	21.5	9.9	1.3	
31	20	アオハダ	Ilm	4.1	4.8	5.4	4.1	1.3	
32	21	ミツハツツシ	Rhd	枯れ(D)[5.0]	枯れ(D)	枯れ(D)	枯れ(D)[2.9]	1.3	
33	21	ミツハツツシ	Rhd	5.3	5.4	5.4	3.4	1.3	
34	22	コハウチリカエデ	Aej	4.4	4.6	5.0	6.7	1.3	
35	23	コハウチリカエデ	Acsi	5.9	6.1	6.4	7.8	1.3	
36	24	コハウチリカエデ	Acsi	4.8	5.1	5.5	5.3	1.3	
37	25	リョウブ	Clb	6.0	6.9	7.6	5.0	1.3	
38	26	ブナ	Fac	72.3	72.9	74.3	24.0	1.3	
39	27	シナノキ	Tij	37.0	37.5	38.7	23.0	1.3	
40	28	ハリモミ	Pjp	5.5	6.3	7.4	4.3	1.3	
41	29	ナツツバキ	Spc	5.4	6.4	7.3	5.3	1.3	
42	30	ブナ	Fac	4.1	4.6	4.6	5.1	1.3	
43	31	リョウブ	Clb	10.8	11.4	11.8	7.3	1.3	
44	32	ウラシロモミ	Abh	4.7	5.3	6.1	2.9	1.3	
45	33	アカシデ	Cal	12.2	12.9	13.3	11.2	1.3	
46	34	コハウチリカエデ	Acsi	4.1	4.2	4.2	5.9	1.3	
47	35	アカシデ	Cal	8.0	8.3	8.6	7.6	1.3	
48	36	リョウブ	Clb	10.5	10.7	10.8	5.6	1.3	
49	36	リョウブ	Clb	8.0	8.0	8.1	5.9	1.3	
50	37	リョウブ	Clb	6.5	6.6	6.7	7.2	1.3	
51	38	リョウブ	Clb	7.7	7.7	7.7	8.4	1.3	
52	39	コハウチリカエデ	Acsi	9.8	10.4	11.0	12.0	1.3	
53	40	ウラシロモミ	Abh	7.0	7.4	7.8	5.7	1.3	
54	41	リョウブ	Clb	4.9	5.1	5.2	6.3	1.3	
55	42	アラゲアオダモ	Frl	4.6	4.6	4.7	8.1	1.3	
56	43	ツガ	Tss	7.5	7.9	8.5	5.1	1.3	
57	44	イヌブナ	Faj	9.2	9.6	9.8	10.3	1.3	
58	44	イヌブナ	Faj	12.5	13.7	15.5	11.3	1.3	
59	44	イヌブナ	Faj	13.8	14.3	16.8	10.2	1.3	
60	44	イヌブナ	Faj	6.2	6.3	6.4	5.7	1.3	
61	45	リョウブ	Clb	4.3	4.5	4.8	5.0	1.3	
62	46	ツガ	Tss	26.6	27.4	28.1	12.5	1.3	
63	47	イヌブナ	Faj	9.5	9.9	10.3	9.8	1.3	
64	48	コハウチリカエデ	Acsi	9.1	9.4	9.6	9.9	1.3	
65	49	ウラシロモミ	Abh	7.1	7.5	8.2	5.8	1.3	
66	50	コハウチリカエデ	Acsi	9.5	9.6	9.9	9.5	1.3	
67	51	イヌブナ	Faj	18.5	19.3	20.3	7.2	1.3	
68	51	イヌブナ	Faj	5.0	6.2	7.8	3.6	1.3	
69	52	コシアブラ	Asc	6.0	6.1	6.2	6.6	1.3	
70	53	ツガ	Tss	6.2	6.7	7.4	4.8	1.3	
71	54	ツガ	Tss	5.9	6.1	6.6	4.7	1.3	
72	55	ウリハダカエデ	Acr	8.9	枯れ(D)	枯れ(D)	6.6	1.3	
73	56	リョウブ	Clb	10.9	11.4	12.0	5.8	1.3	
74	57	ナツツバキ	Spc	11.2	11.4	11.7	8.5	1.3	
75	58	イヌブナ	Faj	9.0	9.2	9.7	7.1	2.0	

## Quadrat number : 0303

札色 : 青 (Tag color : Blue)

札番号 TNS	株番号 SN	樹種 Japanese name	略号 AB	Stem diameter (cm)			Height (m)	測定高 MH	備 Remarks
				1996/3	1998/12	2003/11	1996/6		
76	58	イヌブナ	<i>Faj</i>	4.8	5.4	5.9	5.5	2.0	
77	58	イヌブナ	<i>Faj</i>	42.5	42.7	43.3	22.7	2.0	
78	58	イヌブナ	<i>Faj</i>	39.0	39.5	40.1	18.8	2.0	
79	58	イヌブナ	<i>Faj</i>	17.8	18.3	19.3	14.8	2.0	
80	58	イヌブナ	<i>Faj</i>	枯れ(D)[9.5]	枯れ(D)	枯れ(D)	枯れ(D)[6.5]	2.0	
81	58	イヌブナ	<i>Faj</i>	16.0	16.2	16.4	11.5	2.0	
82	58	イヌブナ	<i>Faj</i>	7.3	7.7	7.8	4.5	2.0	
83	58	イヌブナ	<i>Faj</i>	6.5	7.2	7.5	4.8	2.0	
84	58	イヌブナ	<i>Faj</i>	5.7	6.1	6.2	5.0	2.0	
85	58	イヌブナ	<i>Faj</i>	4.4	4.9	5.2	5.0	2.0	
86	59	ブナ	<i>Fac</i>	78.1	78.9	79.9	26.0	1.3	
87	60	アカシデ	<i>Cal</i>	19.5	20.2	21.8	13.5	1.3	
88	61	ツガ	<i>Tss</i>	枯れ(D)[19.7]	枯れ(D)	枯れ(D)	枯れ(D)[9.5]	1.3	幹折れ(SBM)
89	62	アヲバキ	<i>Mem</i>	7.2	7.4	8.0	6.9	1.3	
90	63	ツガ	<i>Tss</i>	進界木(IT)	5.0	6.2	4.5	1.3	
91	64	コハウチワカエデ	<i>Acsi</i>	進界木(IT)	5.1	5.5	5.0	1.3	
92	4	ヨウブ	<i>Cib</i>	進界木(IT)	進界木(IT)	5.0	4.5	1.3	
93	65	アカシデ	<i>Cal</i>	進界木(IT)	進界木(IT)	5.6	6.0	1.3	
94	66	ツガ	<i>Tss</i>	進界木(IT)	進界木(IT)	5.2	4.0	1.3	
95	67	ツガ	<i>Tss</i>	進界木(IT)	進界木(IT)	5.5	3.5	1.3	
96	68	ツガ	<i>Tss</i>	進界木(IT)	進界木(IT)	5.2	4.0	1.3	
97	69	ツガ	<i>Tss</i>	進界木(IT)	進界木(IT)	5.0	3.5	1.3	
98	70	コハウチワカエデ	<i>Acsi</i>	進界木(IT)	進界木(IT)	5.1	4.0	1.3	

## Quadrat number : 0302

札色 : 緑 (Tag color : Green)

札番号 TNS	株番号 SN	樹種 Japanese name	略号 AB	Stem diameter (cm)			Height (m)	測定高 MH	備 Remarks
				1998/12	2003/11	1999/1			
1	1	ブナ	<i>Fac</i>		10.3	10.6	11.0	1.3	
2	2	イヌシデ	<i>Cat</i>		15.1	15.1	14.2	1.3	
3	3	ナツツバキ	<i>Spc</i>		7.8	8.2	6.4	1.3	
4	4	イヌブナ	<i>Faj</i>		9.8	10.0	9.9	1.3	
5	4	イヌブナ	<i>Faj</i>		47.4	47.9	20.0	1.3	癒合(TF)
6	4	イヌブナ	<i>Faj</i>		No.005と癒合、一緒に測定		20.0	1.3	癒合(TF)
7	4	イヌブナ	<i>Faj</i>		33.1	34.3	22.0	1.3	
8	4	イヌブナ	<i>Faj</i>		8.0	8.6	8.0	1.3	
9	5	ナツツバキ	<i>Spc</i>		8.0	8.5	7.9	1.3	
10	6	ブナ	<i>Fac</i>		38.2	39.5	20.0	1.3	
11	7	ブナ	<i>Fac</i>		16.8	16.8	13.8	1.5	
12	8	サワシバ	<i>Cac</i>		12.0	12.0	8.9	1.4	
13	9	サワシバ	<i>Cac</i>		8.2	9.9	6.1	1.3	
14	10	ブナ	<i>Fac</i>		53.5	54.8	24.0	1.3	
15	11	ヨウブ	<i>Cib</i>		9.3	9.5	8.7	1.3	
16	12	イヌシデ	<i>Cat</i>		9.5	9.8	9.2	1.3	
17	13	サワシバ	<i>Cac</i>		8.3	8.3	5.4	1.3	
18	13	サワシバ	<i>Cac</i>		6.4	6.5	6.5	1.4	
19	14	ハウンボク	<i>Sto</i>		14.3	枯れ(D)	14.5	1.3	
20	15	ウラシロモミ	<i>Abh</i>		5.1	6.0	3.1	1.3	
21	16	アカシデ	<i>Cal</i>		4.9	5.3	5.1	1.3	
22	17	ブナ	<i>Fac</i>		84.6	85.5	25.0	1.3	
23	18	コハウチワカエデ	<i>Acsi</i>		29.7	29.7	20.0	1.3	
24	19	ブナ	<i>Fac</i>		4.6	4.8	3.4	1.3	
25	20	コハウチワカエデ	<i>Acsi</i>		25.0	26.1	18.0	1.3	
26	21	アカシデ	<i>Cal</i>		13.0	枯れ(D)	11.9	1.3	根倒れ(UR)
27	22	ハリギリ	<i>Kap</i>		78.2	79.7	26.0	1.3	
28	23	ツガ	<i>Tss</i>		98.2	100.0	25.0	1.3	
29	24	ブナ	<i>Fac</i>		6.9	6.8	7.1	1.4	
30	25	ナツツバキ	<i>Spc</i>		5.4	5.9	6.7	1.3	
31	26	アカシデ	<i>Cal</i>		9.5	10.4	7.4	1.3	
32	27	サワシバ	<i>Cac</i>		6.2	6.4	6.0	1.3	
33	28	コハウチワカエデ	<i>Acsi</i>		27.0	27.1	18.0	1.3	
34	29	サワシバ	<i>Cac</i>		7.1	7.1	7.0	1.4	
35	30	サワシバ	<i>Cac</i>		4.8	4.7	5.0	1.3	
36	31	ブナ	<i>Fac</i>		5.5	5.6	5.8	1.3	
37	32	ウラシロモミ	<i>Abh</i>		7.2	8.1	3.2	1.3	シカ角擦り(DD)
38	33	コハウチワカエデ	<i>Acsi</i>		5.1	5.3	6.3	1.3	
39	34	イヌシデ	<i>Cat</i>		15.9	16.0	14.1	1.3	
40	35	イヌシデ	<i>Cat</i>		29.1	30.1	18.0	1.3	
41	36	ハウンボク	<i>Sto</i>		17.2	17.5	11.3	1.3	
42	37	イヌブナ	<i>Faj</i>		13.6	枯れ(D)	11.9	1.3	
43	37	イヌブナ	<i>Faj</i>		23.2	枯れ(D)	6.3	1.3	先折れ(TB)
44	38	サワシバ	<i>Cac</i>		7.2	7.3	8.4	1.3	二叉(FT)
45	39	サワシバ	<i>Cac</i>		6.7	6.7	6.1	1.3	

## Quadrat number : 0302

札色 : 緑 (Tag color : Green)

札番号 TNS	株番号 SN	樹種 Japanese name	略号 AB	Stem diameter (cm)		Height (m)	測定高 MH	備 Remarks
				1998/12	2003/11	1999/1		
46	40	ブナ	<i>Fac</i>	13.0	13.1	9.4	1.2	先折れ(TB)
47	41	ブナ	<i>Fac</i>	27.9	30.1	18.0	1.3	
48	42	オオモシ	<i>Acam</i>	9.0	9.1	9.7	1.3	
49	43	ブナ	<i>Fac</i>	11.3	11.4	9.7	1.3	
50	44	コハウチワカエデ	<i>Acsi</i>	5.3	5.4	5.3	1.3	
51	45	オオモシ	<i>Acam</i>	12.2	12.4	9.5	1.3	
52	46	コハウチワカエデ	<i>Acsi</i>	6.1	6.1	6.4	1.3	
53	47	ブナ	<i>Fac</i>	44.7	47.5	23.0	1.3	
54	48	クスリノキ	<i>Acn</i>	10.2	10.2	9.3	1.4	
55	49	サワシバ	<i>Cac</i>	8.7	8.8	8.0	1.4	
56	50	オオモシ	<i>Acam</i>	16.8	17.1	14.4	1.3	
57	51	イヌブナ	<i>Faj</i>	5.9	6.0	6.7	1.3	
58	52	ナツツバキ	<i>Spc</i>	17.6	17.7	12.5	1.3	
59	53	サワシバ	<i>Cac</i>	7.0	6.9	6.6	1.4	
60	54	イヌシデ	<i>Cat</i>	47.7	50.3	21.0	1.3	
61	55	アヲブキ	<i>Mem</i>	6.6	6.6	6.9	1.3	
62	55	アヲブキ	<i>Mem</i>	5.0	枯れ(D)	6.9	1.3	
63	56	ハクワンホク	<i>Sto</i>	17.5	17.4	17.0	1.3	

## Quadrat number : 0301

札色 : 青 (Tag color : Blue)

札番号 TNS	株番号 SN	樹種 Japanese name	略号 AB	Stem diameter (cm)		Height (m)	測定高 MH	備 Remarks
				1998/12	2003/11	1999/1		
1	1	サワシバ	<i>Cac</i>	5.4	5.5	7.4	1.3	
2	1	サワシバ	<i>Cac</i>	9.7	9.8	7.8	1.3	
3	2	コハウチワカエデ	<i>Acsi</i>	5.5	5.5	7.0	1.3	
4	3	ミスギ	<i>Swc</i>	29.7	31.6	21.0	1.3	
5	4	サワシバ	<i>Cac</i>	8.4	8.4	8.1	1.3	
6	5	ブナ	<i>Fac</i>	9.7	9.7	13.8	1.3	
7	6	アヲブキ	<i>Mem</i>	5.8	5.5	5.9	1.3	
8	7	サワシバ	<i>Cac</i>	12.3	12.3	12.7	1.3	
9	7	サワシバ	<i>Cac</i>	6.9	6.8	10.2	1.4	
10	8	サワシバ	<i>Cac</i>	枯れ(D)[6.5]	枯れ(D)	枯れ(D)[5.0]	1.3	
11	9	サワシバ	<i>Cac</i>	15.7	15.9	15.1	1.3	
12	10	アラゲアオダモ	<i>Frl</i>	14.3	14.4	11.1	1.3	
13	11	サワシバ	<i>Cac</i>	15.6	15.7	10.6	1.3	
14	12	アラゲアオダモ	<i>Frl</i>	21.3	21.6	19.0	1.3	
15	13	サワシバ	<i>Cac</i>	枯れ(D)[5.9]	枯れ(D)	枯れ(D)[5.0]	1.4	
16	14	ナツツバキ	<i>Spc</i>	10.2	10.6	8.3	1.3	
17	15	イヌシデ	<i>Cat</i>	37.0	38.6	19.0	1.3	
18	16	サワシバ	<i>Cac</i>	8.7	8.8	7.0	1.3	
19	17	コハウチワカエデ	<i>Acsi</i>	5.3	5.2	6.4	1.4	
20	18	コハウチワカエデ	<i>Acsi</i>	5.5	5.5	5.6	1.3	
21	19	イヌシデ	<i>Cat</i>	13.9	14.4	14.6	1.3	
22	20	サワシバ	<i>Cac</i>	10.8	10.8	9.5	1.3	
23	21	コハウチワカエデ	<i>Acsi</i>	4.4	4.4	6.2	1.3	
24	22	コハウチワカエデ	<i>Acsi</i>	6.0	6.2	7.1	1.3	
25	23	イヌシデ	<i>Cat</i>	30.5	31.0	14.5	1.3	
26	24	オオモシ	<i>Acam</i>	13.0	13.1	12.0	1.3	
27	25	サワシバ	<i>Cac</i>	27.1	27.2	15.5	1.3	
28	26	イヌブナ	<i>Faj</i>	6.2	6.4	6.1	1.2	
29	26	イヌブナ	<i>Faj</i>	45.7	48.5	20.0	1.3	
30	26	イヌブナ	<i>Faj</i>	7.3	7.9	7.8	1.3	
31	27	ブナ	<i>Fac</i>	9.1	9.6	10.3	1.3	
32	28	サワシバ	<i>Cac</i>	11.9	12.7	13.3	1.3	二又(FT)
33	29	サワシバ	<i>Cac</i>	8.6	8.7	12.0	1.3	
34	30	サワシバ	<i>Cac</i>	7.5	7.8	8.2	1.3	
35	31	イヌブナ	<i>Faj</i>	18.9	21.0	18.0	1.4	
36	32	サワシバ	<i>Cac</i>	7.2	7.5	7.6	1.3	
37	33	サワシバ	<i>Cac</i>	7.6	7.9	8.8	1.3	
38	34	サワシバ	<i>Cac</i>	6.4	6.6	6.9	1.3	
39	34	サワシバ	<i>Cac</i>	15.7	16.1	13.1	1.3	
40	35	ブナ	<i>Fac</i>	4.6	4.6	5.2	1.4	
41	36	イヌブナ	<i>Faj</i>	25.4	28.2	17.5	1.3	
42	36	イヌブナ	<i>Faj</i>	22.5	枯れ(D)	15.5	1.3	元折れ(SBB)
43	37	コハウチワカエデ	<i>Acsi</i>	8.1	8.4	10.3	1.3	
44	38	カラゲエンコウカエデ	<i>Acme</i>	18.0	19.3	14.0	1.3	
45	39	サワシバ	<i>Cac</i>	7.3	7.3	5.5	1.3	先枯れ(TW)
46	40	サワシバ	<i>Cac</i>	14.7	15.3	11.9	1.3	
47	41	コハウチワカエデ	<i>Acsi</i>	4.8	4.8	4.1	1.3	
48	42	サワシバ	<i>Cac</i>	5.2	5.5	7.9	1.3	
49	42	サワシバ	<i>Cac</i>	13.9	14.1	11.0	1.3	
50	43	ヤマボウシ	<i>Bja</i>	9.2	9.2	9.0	1.3	

## Quadrat number : 0301

札色 : 青 (Tag color : Blue)

札番号 TNS	株番号 SN	樹種 Japanese name	略号 AB	Stem diameter (cm)		Height (m)	測定高 MH	備 Remarks
				1998/12	2003/11	1999/1		
51	44	サワシバ	Cac	4.9	4.9	6.1	1.3	
52	45	サワシバ	Cac	15.8	16.1	8.6	1.15	
53	46	フナ	Fac	11.0	枯れ(D)	7.5	1.3	元折れ(SBB)
54	47	ナツツバキ	Spc	6.3	6.3	5.9	1.3	
55	48	サワシバ	Cac	14.7	15.9	10.9	1.2	
56	49	コハウチワカエデ	Acsi	11.7	12.4	9.9	1.3	
57	50	コハウチワカエデ	Acsi	6.5	6.7	6.8	1.3	
58	51	サワシバ	Cac	5.0	5.2	5.3	1.3	
59	52	サワシバ	Cac	16.7	17.3	12.3	1.3	
60	53	サワシバ	Cac	11.9	12.7	9.7	1.4	
61	54	サワシバ	Cac	19.3	19.6	13.5	1.5	
62	55	フナ	Fac	72.5	74.0	24.0	1.3	
63	56	アヲブキ	Mem	6.0	6.2	6.9	1.3	
64	57	ツガ	Tss	5.3	5.5	4.1	1.3	
65	58	オオモミジ	Acam	30.7	31.3	19.0	1.5	
66	59	サワシバ	Cac	18.2	18.3	8.3	1.3	
67	60	サワシバ	Cac	9.4	9.4	7.6	1.3	
68	61	サワシバ	Cac	9.8	9.8	11.0	1.3	
69	62	コハウチワカエデ	Acsi	7.3	7.4	9.3	1.3	
70	63	コハウチワカエデ	Acsi	5.0	5.1	5.4	1.3	
71	64	フナ	Fac	28.1	30.7	18.0	1.3	
72	65	サワシバ	Cac	14.8	14.7	10.4	1.3	
73	66	ホニタキ	Acma	32.5	34.0	18.0	1.3	
74	67	オオモミジ	Acam	12.0	12.3	11.6	1.3	
75	68	フナ	Fac	枯れ(D)[4.6]	枯れ(D)	枯れ(D)[4.0]	1.3	

## Quadrat number : 0300

札色 : 緑 (Tag color : Green)

札番号 TNS	株番号 SN	樹種 Japanese name	略号 AB	Stem diameter (cm)		Height (m)	測定高 MH	備 Remarks
				1998/12	2003/11	1999/1		
1	1	ウラジロモミ	Abh	4.7	5.2	2.8	1.3	
2	2	サワシバ	Cac	5.9	6.1	6.2	1.3	
3	3	イヌブナ	Faj	12.4	12.4	11.2	1.3	
4	3	イヌブナ	Faj	5.6	5.8	4.3	1.3	先折れ(TB)
5	3	イヌブナ	Faj	8.3	8.7	6.2	1.3	先折れ(TB)
6	3	イヌブナ	Faj	16.6	16.7	13.1	1.3	
7	3	イヌブナ	Faj	56.6	58.0	21.0	1.3	
8	3	イヌブナ	Faj	10.8	11.1	10.1	1.3	
9	4	オオモミジ	Acam	5.0	5.5	5.0	1.3	
10	5	サワシバ	Cac	7.2	7.9	7.2	1.3	
11	6	アカシデ	Cal	16.3	16.8	16.0	1.3	
12	7	フナ	Fac	64.8	66.6	23.0	1.3	
13	8	コハウチワカエデ	Acsi	11.8	12.1	11.1	1.3	
14	9	ヨウブ	Clb	9.6	9.6	10.3	1.3	
15	10	ツガ	Tss	52.5	54.3	24.0	1.3	
16	11	アオハダ	Iim	11.3	11.7	9.3	1.4	半枯れ(WT)
17	12	コハウチワカエデ	Acsi	5.9	7.1	4.8	1.3	
18	13	オオモミジ	Acam	7.1	8.2	5.9	1.3	
19	14	フナ	Fac	23.8	25.6	15.5	1.3	
20	15	ハクシホク	Sto	12.1	12.7	10.8	1.3	
21	16	コハウチワカエデ	Acsi	5.5	5.8	6.1	1.3	
22	17	サワシバ	Cac	8.6	8.6	7.7	1.3	
23	18	モミ	Abf	15.6	16.3	10.6	1.3	
24	19	コハウチワカエデ	Acsi	13.5	13.7	14.0	1.3	
25	20	シラカチヅル	Aar	14.7	15.7	19.0	1.3	No.037に絡む(TW)
26	21	サワシバ	Cac	14.9	15.4	12.6	1.3	
27	22	サワシバ	Cac	10.3	10.6	11.7	1.3	
28	22	サワシバ	Cac	10.5	10.7	10.8	1.3	
29	22	サワシバ	Cac	6.0	6.0	6.1	1.3	
30	23	イヌブナ	Faj	30.2	31.3	21.0	1.3	
31	23	イヌブナ	Faj	41.6	41.9	20.0	1.3	
32	23	イヌブナ	Faj	6.8	7.3	6.3	1.3	
33	23	イヌブナ	Faj	19.0	19.5	15.0	1.3	
34	23	イヌブナ	Faj	41.1	41.7	22.0	1.3	
35	23	イヌブナ	Faj	12.0	12.4	12.8	1.3	
36	23	イヌブナ	Faj	12.6	12.8	15.0	1.3	
37	24	フナ	Fac	54.9	55.5	19.0	1.3	
38	25	サワシバ	Cac	6.3	6.4	5.8	1.3	
39	26	イヌブナ	Faj	30.8	32.7	19.0	1.3	
40	26	イヌブナ	Faj	12.4	12.8	15.5	1.25	
41	26	イヌブナ	Faj	11.3	11.8	10.7	1.3	
42	26	イヌブナ	Faj	28.7	31.5	21.0	1.3	
43	26	イヌブナ	Faj	8.5	9.0	11.1	1.3	
44	27	ウラジロモミ	Abh	9.5	10.7	5.2	1.3	
45	28	イヌブナ	Faj	12.8	15.5	13.7	1.4	



## Quadrat number : 0300

札色 : 緑 (Tag color : Green)

札番号 TNS	株番号 SN	樹種 Japanese name	略号 AB	Stem diameter (cm)		Height (m)	測定高 MH	備 Remarks
				1998/12	2003/11	1999/1		
46	28	イヌブナ	Faj	8.4	9.8	7.6	1.3	
47	28	イヌブナ	Faj	枯れ(D)[63.0]	枯れ(D)	枯れ(D)[13.6]	1.3	幹折れ(SBM)
48	29	オオモシジ	Acam	9.2	10.8	9.2	1.3	
49	30	ブナ	Fac	8.8	10.9	9.1	1.3	
50	31	オオモシジ	Acam	10.7	12.0	8.9	1.3	
51	32	イヌブナ	Faj	5.5	5.4	7.1	1.3	
52	33	ブナ	Fac	5.9	6.1	5.9	1.3	
53	34	アヲブキ	Mem	15.8	16.4	9.1	1.3	斜め(SL)
54	34	アヲブキ	Mem	8.0	8.3	7.4	1.3	
55	35	ミツハツツジ	Rhd	6.1	6.1	5.1	1.3	
56	35	ミツハツツジ	Rhd	5.8	5.7	4.8	1.3	
57	36	ウラジロモミ	Abh	5.5	5.7	4.1	1.3	
58	37	ハウソク	Sto	8.9	9.0	11.6	1.3	
59	38	モミ	Abf	8.5	9.1	5.1	1.3	
60	39	ミツハツツジ	Rhd	8.1	8.2	5.7	1.3	
61	40	ナツツバキ	Spc	19.9	20.1	13.2	1.3	
62	41	イヌブナ	Faj	15.3	17.1	12.7	1.3	
63	41	イヌブナ	Faj	7.9	8.0	11.9	1.3	
64	42	モミ	Abf	8.0	8.4	4.7	1.3	
65	43	アオハダ	Ilm	14.2	14.3	7.8	1.3	
66	43	アオハダ	Ilm	7.4	7.4	7.4	1.3	
67	44	モミ	Abf	5.2	5.6	3.4	1.3	
68	45	ウラジロモミ	Soj	37.1	38.2	17.0	1.3	
69	46	コシアブラ	Asc	11.2	12.9	11.1	1.3	
70	47	イヌブナ	Faj	5.0	5.0	8.1	1.3	
71	48	イヌブナ	Faj	6.6	6.6	8.7	1.3	
72	48	イヌブナ	Faj	14.1	15.3	10.6	1.3	斜め(SL)
73	49	ブナ	Fac	12.6	12.8	11.5	1.3	
74	50	リョウブ	Cib	6.1	6.3	6.1	1.3	
75	51	ツガ	Tss	50.5	53.0	19.0	1.3	
76	52	リョウブ	Cib	11.7	12.2	13.0	1.3	
77	53	モミ	Abf	5.3	5.4	3.7	1.3	
78	54	ミスメ	Beg	59.9	62.1	24.0	1.3	
79	55	コシアブラ	Asc	17.6	18.5	18.0	1.3	
80	56	ウリハダカエデ	Acr	13.6	15.2	15.1	1.3	
81	57	アカンデ	Cal	進界木(IT)	5.1	5.0	1.3	
82	58	オオモシジ	Acam	進界木(IT)	6.2	4.5	1.3	

## Quadrat number : 0399

札色 : 青 (Tag color : Blue)

札番号 TNS	株番号 SN	樹種 Japanese name	略号 AB	Stem diameter (cm)		Height (m)	測定高 MH	備 Remarks
				1998/12	2003/11	1999/1		
1	1	イヌブナ	Faj	10.6	11.9	9.0	1.3	
2	1	イヌブナ	Faj	9.3	10.2	9.3	1.3	
3	1	イヌブナ	Faj	10.2	10.4	6.5	1.3	
4	1	イヌブナ	Faj	49.8	51.5	23.0	1.3	
5	1	イヌブナ	Faj	11.8	12.8	8.1	1.3	
6	2	リョウブ	Cib	5.7	5.8	4.8	1.3	
7	2	リョウブ	Cib	13.1	13.8	8.4	1.3	
8	3	イヌシデ	Cat	28.1	30.0	17.5	1.3	
9	4	アカンデ	Cal	12.8	13.7	9.2	1.3	
10	5	ミスメ	Beg	19.4	19.8	16.0	1.3	
11	6	ブナ	Fac	9.4	9.4	8.6	1.3	
12	7	ブナ	Fac	10.2	10.4	9.7	1.4	
13	8	イヌブナ	Faj	7.9	8.1	7.8	1.3	
14	8	イヌブナ	Faj	7.0	7.4	6.2	1.3	斜め(SL)
15	8	イヌブナ	Faj	20.1	21.0	17.0	1.3	
16	8	イヌブナ	Faj	18.0	18.6	14.4	1.3	
17	8	イヌブナ	Faj	62.5	64.6	22.0	1.3	
18	8	イヌブナ	Faj	7.2	7.1	11.5	1.3	
19	8	イヌブナ	Faj	8.0	8.2	8.0	1.4	
20	8	イヌブナ	Faj	34.7	36.3	19.0	1.4	
21	9	コハウチリカエデ	Acsi	40.6	40.6	18.0	1.3	
22	10	ツガ	Tss	69.0	70.3	20.0	1.3	
23	11	ブナ	Fac	6.4	6.5	7.1	1.3	
24	12	ウラジロモミ	Abh	5.4	5.8	3.3	1.3	
25	13	ツガ	Tss	69.2	72.2	27.0	1.3	
26	14	ウリハダカエデ	Acr	6.0	6.2	7.7	1.3	
27	15	リョウブ	Cib	10.4	11.1	10.0	1.4	シカ剥皮食害(DD)
28	16	モミ	Abf	8.9	9.3	5.6	1.3	
29	17	アオハダ	Ilm	15.2	16.0	11.0	1.2	
30	18	リョウブ	Cib	6.5	6.6	5.4	1.3	

**Quadrat number : 0399**

札色 : 青 (Tag color : Blue)

札番号 TNS	株番号 SN	樹種 Japanese name	略号 AB	Stem diameter (cm)			Height (m)	測定高 MH	備 Remarks
				1998/12	2003/11		1999/1		
31	19	モミ	<i>Abf</i>	5.5	6.2		2.9	1.3	
32	20	ハリモミ	<i>Pip</i>	23.5	23.4		17.0	1.2	
33	21	ヤマボウシ	<i>Bja</i>	5.8	6.0		5.6	1.3	
34	22	ブナ	<i>Fac</i>	5.3	5.4		7.6	1.3	
35	23	ハリギリ	<i>Kap</i>	33.7	34.0		23.0	1.3	
36	24	ブナ	<i>Fac</i>	5.5	5.5		6.4	1.3	
37	25	ハリギリ	<i>Kap</i>	50.2	52.5		24.0	1.3	
38	26	イヌブナ	<i>Faj</i>	6.5	6.5		6.8	1.3	
39	26	イヌブナ	<i>Faj</i>	26.0	27.7		19.0	1.3	
40	27	ブナ	<i>Fac</i>	17.4	17.6		18.0	1.3	
41	28	ブナ	<i>Fac</i>	11.5	11.7		14.8	1.3	
42	29	ブナ	<i>Fac</i>	23.2	25.1		19.0	1.3	
43	30	コハウチワカエデ	<i>Acsi</i>	29.1	29.4		19.0	1.7	
44	31	イヌシデ	<i>Cat</i>	27.3	28.6		19.0	1.3	
45	32	ツガ	<i>Tss</i>	70.9	73.0		23.0	1.3	
46	33	ツガ	<i>Tss</i>	20.1	20.6		12.1	1.3	
47	34	アオハダ	<i>Ilm</i>	7.0	7.1		7.1	1.3	
48	35	ミズメ	<i>Beg</i>	64.5	64.8		24.0	1.3	
49	36	モミ	<i>Abf</i>	7.5	7.7		5.0	1.3	
50	37	コハウチワカエデ	<i>Acsi</i>	5.8	5.9		7.1	1.3	
51	38	ミジカ	<i>Vif</i>	6.1	6.2		5.3	1.3	
52	39	ツガ	<i>Tss</i>	50.8	54.1		20.0	1.3	
53	40	オオモシ	<i>Acam</i>	10.7	11.4		9.2	1.3	
54	41	モミ	<i>Abf</i>	7.0	7.2		4.6	1.3	
55	42	ハリモミ	<i>Pip</i>	17.8	17.9		10.1	1.3	
56	43	モミ	<i>Abf</i>	14.0	14.5		7.6	1.3	
57	44	アオハダ	<i>Ilm</i>	14.3	14.5		10.1	1.3	
58	44	アオハダ	<i>Ilm</i>	6.7	6.7		5.9	1.3	
59	45	ハリモミ	<i>Pip</i>	45.6	47.5		19.0	1.3	
60	46	コハウチワカエデ	<i>Acsi</i>	6.8	6.8		7.0	1.3	
61	47	モミ	<i>Abf</i>	8.8	9.2		5.4	1.3	
62	48	ブナ	<i>Fac</i>	22.1	23.3		17.0	2.2	
63	48	ブナ	<i>Fac</i>	73.1	74.0		25.0	1.8	
64	49	モミ	<i>Abf</i>	5.6	5.6		5.1	1.4	
65	50	モミ	<i>Abf</i>	11.4	11.5		9.1	1.3	
66	51	ミズメ	<i>Beg</i>	26.2	26.7		21.0	1.3	
67	52	アカシデ	<i>Cal</i>	5.0	5.0		5.4	1.3	
68	53	アラケアオダモ	<i>Frl</i>	枯れ(D)[7.0]	枯れ(D)	枯れ(D)[11.0]	1.3		
69	54	ツガ	<i>Tss</i>	32.9	33.4		16.0	1.3	先枯れ(TW)
70	55	モミ	<i>Abf</i>	25.4	25.6		15.0	1.3	先枯れ(TW)
71	56	ウリハダカエデ	<i>Acr</i>	30.2	32.7		21.0	1.3	
72	57	モミ	<i>Abf</i>	進界木(IT)	5.3		2.5		

**Quadrat number : 0208**

札色 : 赤 (Tag color : Red)

札番号 TNS	株番号 SN	樹種 Japanese name	略号 AB	Stem diameter (cm)			Height (m)	測定高 MH	備 Remarks
				1996/1	1999/11	2004/9	1996/6		
1	1	アツブキ	<i>Mem</i>	6.8	7.6	8.3	5.0	1.3	
2	2	アツブキ	<i>Mem</i>	12.0	12.1	枯れ(D)	7.0	1.3	
3	2	アツブキ	<i>Mem</i>	5.4	5.7	6.4	5.0	1.3	
4	3	オオモシ	<i>Acam</i>	6.2	6.4	7.0	7.0	1.3	
5	4	コハウチワカエデ	<i>Acsi</i>	7.8	8.6	9.0	8.0	1.3	
6	5	コハウチワカエデ	<i>Acsi</i>	6.5	7.0	7.0	8.0	1.3	
7	6	アツブキ	<i>Mem</i>	9.8	10.8	11.1	7.0	1.3	
8	6	アツブキ	<i>Mem</i>	5.6	5.9	6.2	6.0	1.3	
9	7	アツ	<i>Wir</i>	5.7	6.3	7.6	10.0	1.3	No.025に絡む(TW)
10	8	イヌブナ	<i>Faj</i>	9.1	9.3	9.5	9.0	1.3	
11	9	イヌブナ	<i>Faj</i>	9.5	10.8	12.0	10.0	1.3	
12	10	イヌブナ	<i>Faj</i>	24.7	28.9	30.0	15.0	1.3	
13	11	イヌブナ	<i>Faj</i>	7.0	7.6	8.2	9.0	1.3	
14	12	イヌブナ	<i>Faj</i>	6.8	7.5	8.5	7.0	1.4	
15	13	イヌブナ	<i>Faj</i>	67.7	70.7	71.0	16.0	1.3	三本癒合(TF)
16	14	イヌブナ	<i>Faj</i>	10.2	10.8	12.0	8.0	1.3	
17	15	コハウチワカエデ	<i>Acsi</i>	12.6	14.0	15.7	9.0	1.3	
18	16	アセビ	<i>Pja</i>	6.0	6.2	6.6	3.0	1.3	
19	17	ツガ	<i>Tss</i>	6.8	7.1	8.8	4.0	1.3	
20	18	モミ	<i>Abf</i>	6.6	6.7	7.0	2.5	1.3	
21	19	ツガ	<i>Tss</i>	13.0	13.2	13.7	4.5	1.3	
22	20	コシネカエデ	<i>Acmi</i>	9.6	9.7	10.0	7.0	1.3	
23	21	コシネカエデ	<i>Acmi</i>	7.2	7.3	7.7	6.0	1.3	
24	22	ツガ	<i>Tss</i>	14.6	15.3	16.3	9.0	1.3	
25	22	ツガ	<i>Tss</i>	15.3	16.2	17.1	9.0	1.3	

Quadrat number : 0208

札色 : 赤 (Tag color : Red)

札番号 TNS	株番号 SN	樹種 Japanese name	略号 AB	Stem diameter (cm)			Height (m)	測定高 MH	備 Remarks
				1996/1	1999/11	2004/9	1996/6		
26	23	ウリハダカエデ	<i>Acr</i>	22.2	23.4	24.5	12.0	1.5	
27	24	イスブナ	<i>Faj</i>	15.0	17.2	18.4	10.0	1.3	
28	25	イスブナ	<i>Faj</i>	枯れ(D)[23.3]	枯れ(D)	枯れ(D)	枯れ(D)[6.0]	1.3	幹折れ(SBM)
29	25	イスブナ	<i>Faj</i>	32.8	35.1	36.6	14.0	1.3	
30	26	ミネカエデ	<i>Acmi</i>	6.0	6.2	6.5	6.0	1.3	
31	27	リョウブ	<i>Clb</i>	14.5	14.8	14.9	8.0	1.3	
32	28	コハウチワカエデ	<i>Acs</i>	8.2	8.3	8.5	8.0	1.3	
33	29	ミネカエデ	<i>Acmi</i>	10.4	10.5	10.7	9.0	1.3	
34	30	コハウチワカエデ	<i>Acs</i>	11.2	11.3	11.3	7.0	1.3	
35	31	リョウブ	<i>Clb</i>	6.1	6.2	枯れ(D)	4.5	1.3	
36	32	ツカ	<i>Tss</i>	30.4	32.0	33.5	11.0	1.3	
37	33	アセビ	<i>Pja</i>	10.4	10.6	10.8	4.5	1.3	根倒れ(UR)
38	33	アセビ	<i>Pja</i>	枯れ(D)[11.4]	枯れ(D)	枯れ(D)	枯れ(D)[4.0]	1.3	根倒れ(UR)
39	34	アオハダ	<i>Ilm</i>	6.9	7.6	8.1	4.0	1.3	
40	34	アオハダ	<i>Ilm</i>	17.1	17.9	18.5	10.0	1.3	
41	34	アオハダ	<i>Ilm</i>	19.5	20.6	20.3	11.0	1.5	
42	35	クサギ	<i>Ctr</i>	6.3	8.0	9.1	5.0	1.3	
43	36	アセビ	<i>Pja</i>	枯れ(D)[11.6]	枯れ(D)	枯れ(D)	枯れ(D)[11.6]	1.3	
44	36	アセビ	<i>Pja</i>	6.6	6.8	7.0	3.0	1.3	
45	36	アセビ	<i>Pja</i>	枯れ(D)[8.9]	枯れ(D)	枯れ(D)	枯れ(D)[3.0]	1.3	
46	37	ミネカエデ	<i>Acmi</i>	7.4	9.0	10.3	5.0	1.3	
47	37	ミネカエデ	<i>Acmi</i>	6.2	7.5	9.1	5.0	1.3	
48	38	ミハツツシ	<i>Rhd</i>	7.1	7.3	7.4	5.0	1.3	
49	39	アセビ	<i>Pja</i>	15.6	16.0	16.1	6.0	1.2	
50	40	リョウブ	<i>Clb</i>	6.0	6.3	6.5	7.0	1.3	
51	41	チチブドウダン	<i>Ece</i>	7.5	枯れ(D)	枯れ(D)	5.5	1.3	
52	42	リョウブ	<i>Clb</i>	5.9	6.4	6.9	6.0	1.3	
53	43	ミネカエデ	<i>Acmi</i>	10.8	11.2	11.4	10.0	1.3	
54	44	イヌシデ	<i>Cat</i>	21.4	23.2	24.9	10.0	1.3	
55	45	リョウブ	<i>Clb</i>	5.5	6.0	6.3	5.0	1.3	
56	46	アセビ	<i>Pja</i>	7.0	7.6	8.2	3.5	1.3	
57	47	リョウブ	<i>Clb</i>	8.7	9.1	10.0	5.5	1.3	
58	48	チチブドウダン	<i>Ece</i>	6.1	6.3	6.7	4.5	1.3	
59	49	アセビ	<i>Pja</i>	7.1	7.5	8.2	3.5	1.3	
60	49	アセビ	<i>Pja</i>	5.6	5.6	5.8	3.0	1.3	
61	50	リョウブ	<i>Clb</i>	枯れ(D)[14.0]	枯れ(D)	枯れ(D)	枯れ(D)[5.0]	1.3	幹折れ(SBM)
62	50	リョウブ	<i>Clb</i>	9.3	10.7	12.2	7.0	1.3	
63	51	ミスギ	<i>Swc</i>	7.6	9.5	10.8	7.0	1.3	
64	52	ウリハダカエデ	<i>Acr</i>	8.8	10.8	13.8	8.0	1.3	
65	53	イスブナ	<i>Faj</i>	12.2	13.4	14.7	12.0	1.3	
66	53	イスブナ	<i>Faj</i>	9.4	9.7	9.9	8.0	1.3	
67	53	イスブナ	<i>Faj</i>	20.2	22.2	24.0	13.0	1.3	
68	53	イスブナ	<i>Faj</i>	36.3	38.4	40.4	16.0	1.3	
69	54	コハウチワカエデ	<i>Acsi</i>	5.4	5.3	5.6	6.0	1.3	
70	55	リョウブ	<i>Clb</i>	5.9	6.1	6.4	6.0	1.3	
71	56	モミ	<i>Abf</i>	6.4	7.1	8.0	4.0	1.3	
72	57	アツブキ	<i>Mem</i>	10.2	10.6	10.7	9.0	1.3	
73	57	アツブキ	<i>Mem</i>	10.9	11.8	12.8	10.0	1.3	
74	58	リョウブ	<i>Clb</i>	10.5	10.8	11.0	10.0	1.3	
75	59	ツカ	<i>Tss</i>	8.8	9.0	9.3	4.0	1.3	
76	60	リョウブ	<i>Clb</i>	10.1	10.2	10.4	6.0	1.3	
77	61	リョウブ	<i>Clb</i>	8.8	9.9	11.0	7.0	1.3	
78	62	リョウブ	<i>Clb</i>	12.2	12.8	14.1	8.0	1.3	
79	63	コハウチワカエデ	<i>Acsi</i>	5.8	5.8	5.9	7.0	1.3	
80	64	リョウブ	<i>Clb</i>	9.4	10.0	10.1	7.0	1.3	
81	64	リョウブ	<i>Clb</i>	6.0	6.0	6.1	5.0	1.3	
82	64	リョウブ	<i>Clb</i>	11.5	12.2	13.0	10.0	1.3	
83	65	アセビ	<i>Pja</i>	6.7	7.1	7.6	3.5	1.3	
84	65	アセビ	<i>Pja</i>	13.3	13.5	14.0	5.5	1.3	
85	66	アセビ	<i>Pja</i>	5.8	5.7	6.0	4.0	1.3	
86	67	ツカ	<i>Tss</i>	88.3	88.7	89.2	22.0	1.3	
87	68	チチブドウダン	<i>Ece</i>	5.5	5.6	5.8	4.0	1.3	
88	69	ミネカエデ	<i>Acmi</i>	5.4	5.5	5.8	6.0	1.3	
89	70	リョウブ	<i>Clb</i>	6.3	6.7	7.0	7.0	1.3	
90	71	ミネカエデ	<i>Acmi</i>	11.8	12.4	12.9	8.0	1.3	
91	72	リョウブ	<i>Clb</i>	10.2	10.9	11.5	8.0	1.3	
92	73	ブナ	<i>Fac</i>	59.8	60.8	62.3	21.0	1.3	
93	74	リョウブ	<i>Clb</i>	16.5	17.2	17.8	9.0	1.3	
94	75	コハウチワカエデ	<i>Acsi</i>	8.4	8.6	8.7	9.0	1.3	
95	76	ツカ	<i>Tss</i>	7.2	7.3	7.3	3.5	1.3	
96	77	コハウチワカエデ	<i>Acsi</i>	34.6	35.8	36.7	16.0	1.3	
97	78	アセビ	<i>Pja</i>	15.3	15.2	15.2	6.0	1.3	
98	78	アセビ	<i>Pja</i>	10.2	10.2	10.5	5.0	1.3	
99	79	コハウチワカエデ	<i>Acsi</i>	15.2	15.7	16.3	9.0	1.3	
100	80	アセビ	<i>Pja</i>	8.1	8.8	枯れ(D)	5.0	1.3	

Quadrat number : 0208

札色 : 赤 (Tag color : Red)

札番号 TNS	株番号 SN	樹種 Japanese name	略号 AB	Stem diameter (cm)			Height (m)	測定高 MH	備考 Remarks
				1996/1	1999/11	2004/9	1996/6		
101	80	アセビ	<i>Pja</i>	15.5	15.7	16.1	7.0	1.3	
102	81	アセビ	<i>Pja</i>	6.3	6.5	6.5	3.5	1.3	
103	81	アセビ	<i>Pja</i>	22.6	22.8	23.2	8.0	1.3	
104	82	アツブキ	<i>Mem</i>	8.9	9.0	9.2	8.0	1.3	
105	83	ツガ	<i>Tss</i>	20.9	22.2	23.0	9.0	1.3	
106	84	イヌブナ	<i>Faj</i>	32.1	33.0	33.8	14.0	1.3	
107	84	イヌブナ	<i>Faj</i>	7.3	7.7	8.3	7.0	1.3	
108	85	イヌブナ	<i>Faj</i>	18.1	19.4	19.9	12.0	1.3	
109	85	イヌブナ	<i>Faj</i>	13.3	14.1	14.5	10.0	1.3	
110	86	ツガ	<i>Tss</i>	35.3	37.6	38.5	14.0	1.3	
111	87	アセビ	<i>Pja</i>	8.7	9.5	10.1	5.0	1.3	
112	87	アセビ	<i>Pja</i>	11.1	11.5	11.9	5.0	1.3	
113	88	コハウチワカエデ	<i>Acsi</i>	11.0	11.5	12.0	11.0	1.3	
114	89	アオハダ	<i>Ilm</i>	15.0	15.1	15.4	8.0	1.3	
115	89	アオハダ	<i>Ilm</i>	7.8	8.4	9.3	6.0	1.3	
116	90	ウランノキ	<i>Soj</i>	29.0	28.0	28.3	13.0	1.3	
117	91	アカシデ	<i>Cal</i>	7.8	8.2	8.6	7.0	1.3	
118	92	アセビ	<i>Pja</i>	6.8	7.1	7.6	4.0	1.3	
119	92	アセビ	<i>Pja</i>	11.1	11.5	11.9	4.5	1.3	
120	93	アセビ	<i>Pja</i>	9.5	9.9	10.0	4.5	1.3	
121	94	アセビ	<i>Pja</i>	12.0	12.1	12.5	5.0	1.3	
122	95	リョウブ	<i>Clb</i>	進界木(IT)	4.1	4.7	4.0	1.3	
123	96	アセビ	<i>Pja</i>	進界木(IT)	4.8	5.4	2.5	1.3	
124	97	ウラゲエンコウカエデ	<i>Acmc</i>	進界木(IT)	4.3	4.8	4.0	1.3	
125	98	ウリハダカエデ	<i>Acr</i>	進界木(IT)	5.1	5.5	5.0	1.3	
126	99	マルハアオダモ	<i>Frs</i>	進界木(IT)	4.5	5.0	4.5	1.3	
127	100	モミ	<i>Abf</i>	進界木(IT)	5.1	5.4	3.5	1.3	
128	101	ウリハダカエデ	<i>Acr</i>	進界木(IT)	4.5	5.6	5.0	1.3	
129	102	アラケアオダモ	<i>Frl</i>	進界木(IT)	5.1	6.0	4.5	1.3	
130	103	マルハアオダモ	<i>Frs</i>	進界木(IT)	4.9	5.4	4.5	1.3	
131	104	アラケアオダモ	<i>Frl</i>	進界木(IT)	4.5	5.0	5.0	1.3	
132	105	ミズメ	<i>Beg</i>	進界木(IT)	5.4	6.1	5.5	1.3	
133	106	リョウブ	<i>Clb</i>	進界木(IT)	4.7	5.0	4.5	1.3	
134	107	コシネカエデ	<i>Acmi</i>	進界木(IT)	4.7	5.0	4.0	1.3	
135	108	ナツツバキ	<i>Spc</i>	進界木(IT)	4.8	5.0	4.0	1.3	
136	109	ナツツバキ	<i>Spc</i>	進界木(IT)	4.7	5.0	4.0	1.3	
137	110	リョウブ	<i>Clb</i>	進界木(IT)	4.8	5.1	4.0	1.3	
138	74	リョウブ	<i>Clb</i>	進界木(IT)	4.8	6.0	4.5	1.3	
139	74	リョウブ	<i>Clb</i>	進界木(IT)	5.7	6.9	4.5	1.3	
140	111	アセビ	<i>Pja</i>	進界木(IT)	進界木(IT)	5.0	2.5	1.3	
141	112	アセビ	<i>Pja</i>	進界木(IT)	進界木(IT)	4.3	2.5	1.3	
142	113	チチブドウダン	<i>Ece</i>	進界木(IT)	進界木(IT)	4.9	2.5	1.3	
143	101	ウリハダカエデ	<i>Acr</i>	進界木(IT)	進界木(IT)	4.5	5.0	1.3	
144	114	チチブドウダン	<i>Ece</i>	進界木(IT)	進界木(IT)	5.0	2.5	1.3	
145	115	リョウブ	<i>Clb</i>	進界木(IT)	進界木(IT)	4.5	4.0	1.3	

Quadrat number : 0207

札色 : 黒 (Tag color : Black)

札番号 TNS	株番号 SN	樹種 Japanese name	略号 AB	Stem diameter (cm)			Height (m)	測定高 MH	備考 Remarks
				1996/1	1999/11	2004/9	1996/6		
1	1	イヌブナ	<i>Faj</i>	10.2	11.7	12.8	8.0	1.3	
2	2	コハウチワカエデ	<i>Acsi</i>	枯れ(D)[5.5]	枯れ(D)	枯れ(D)	枯れ(D)[5.5]	1.3	
3	3	ツガ	<i>Tss</i>	枯れ(D)[4.7]	枯れ(D)	枯れ(D)	枯れ(D)[2.5]	1.3	
4	4	コハウチワカエデ	<i>Acsi</i>	7.0	7.4	7.6	7.5	1.3	
5	5	アセビ	<i>Pja</i>	14.2	14.7	15.0	5.0	1.3	
6	6	リョウブ	<i>Clb</i>	6.0	6.4	6.5	6.0	1.3	
7	7	コハウチワカエデ	<i>Acsi</i>	5.3	5.5	5.7	6.5	1.3	
8	8	アセビ	<i>Pja</i>	5.0	5.0	5.1	2.0	1.3	先枯れ(TW)
9	9	ツガ	<i>Tss</i>	16.4	17.1	17.6	8.0	1.3	
10	10	コハウチワカエデ	<i>Acsi</i>	11.6	11.8	11.8	10.0	1.3	
11	11	アセビ	<i>Pja</i>	8.5	8.6	8.7	3.0	1.3	
12	12	イヌシデ	<i>Cat</i>	17.7	18.0	18.2	13.0	1.3	
13	13	アセビ	<i>Pja</i>	5.5	5.9	6.0	3.0	1.3	斜め(SL)
14	14	リョウブ	<i>Clb</i>	5.6	5.7	5.8	5.0	1.3	
15	15	コシネカエデ	<i>Acmi</i>	4.7	4.9	5.0	5.0	1.3	
16	16	アセビ	<i>Pja</i>	5.5	5.8	6.0	2.0	1.3	斜め(SL)
17	17	コシネカエデ	<i>Acmi</i>	8.8	9.1	9.5	8.0	1.3	
18	18	アセビ	<i>Pja</i>	枯れ(D)[11.6]	枯れ(D)	枯れ(D)	枯れ(D)[2.5]	1.3	根倒れ(UR)
19	19	ツガ	<i>Tss</i>	32.1	32.9	34.2	15.0	1.3	
20	20	アセビ	<i>Pja</i>	4.4	5.1	5.7	2.5	1.3	
21	21	リョウブ	<i>Clb</i>	3.8	4.1	4.2	4.5	1.3	
22	21	リョウブ	<i>Clb</i>	13.5	13.5	13.5	7.0	1.3	斜め(SL)
23	21	リョウブ	<i>Clb</i>	8.1	8.4	8.5	6.5	1.3	
24	21	リョウブ	<i>Clb</i>	8.3	8.5	8.6	7.5	1.3	
25	21	リョウブ	<i>Clb</i>	6.8	7.2	7.3	5.0	1.3	

Quadrat number : 0207

札色 : 黒 (Tag color : Black)

札番号 TNS	株番号 SN	樹種 Japanese name	略号 AB	Stem diameter (cm)			Height (m)	測定高 MH	備 Remarks
				1996/1	1999/11	2004/9	1996/6		
26	22	ツガ	Tss	10.5	10.8	11.0	5.5	1.3	
27	23	コハウチワカエデ	Acsi	32.9	33.9	35.9	18.0	1.3	
28	24	ブナ	Fac	74.0	74.5	75.8	24.0	1.3	
29	25	ツガ	Tss	5.5	6.3	7.0	3.0	1.3	
30	26	ハウソク	Sto	5.8	6.8	7.9	5.5	1.3	
31	27	ナツツハキ	Spc	8.3	8.6	9.0	6.0	1.3	シカ剥皮食害(DD)
32	28	コハウチワカエデ	Acsi	4.8	4.7	4.8	5.5	1.3	
33	29	アセビ	Pja	7.5	7.8	8.2	3.5	1.3	
34	29	アセビ	Pja	8.2	8.6	9.0	3.7	1.3	
35	30	イヌブナ	Faj	17.7	17.9	17.9	11.0	1.3	
36	30	イヌブナ	Faj	33.5	34.0	34.2	15.0	1.3	
37	30	イヌブナ	Faj	18.5	18.9	19.0	14.0	1.3	
38	30	イヌブナ	Faj	35.1	35.3	36.0	16.0	1.3	
39	30	イヌブナ	Faj	6.7	7.2	7.3	5.5	1.3	
40	31	イヌブナ	Faj	4.1	4.9	5.3	6.0	1.3	
41	31	イヌブナ	Faj	22.2	22.7	23.0	18.0	1.3	
42	32	イヌブナ	Faj	7.2	8.0	8.8	7.0	1.3	
43	32	イヌブナ	Faj	12.6	12.6	枯れ(D)	9.0	1.3	先折れ(TB)
44	33	ツガ	Tss	12.1	12.2	12.3	5.0	1.3	
45	34	ツガ	Tss	68.5	69.9	70.3	23.0	1.3	
46	35	コハウチワカエデ	Acsi	枯れ(D)[10.2]	枯れ(D)	枯れ(D)	枯れ(D)[4.5]	1.3	先折れ(TB)
47	36	アセビ	Pja	4.3	5.2	5.7	3.5	1.3	
48	36	アセビ	Pja	6.2	6.8	6.7	3.5	1.3	
49	36	アセビ	Pja	6.1	5.9	6.2	3.5	1.3	
50	37	コハウチワカエデ	Acsi	5.1	5.5	5.7	7.0	1.3	
51	38	アセビ	Pja	枯れ(D)[10.3]	枯れ(D)	枯れ(D)	枯れ(D)[4.0]	1.3	
52	38	アセビ	Pja	7.7	枯れ(D)	枯れ(D)	5.5	1.3	
53	38	アセビ	Pja	枯れ(D)[14.5]	枯れ(D)	枯れ(D)	枯れ(D)[5.5]	1.3	
54	39	ウリハダカエデ	Acr	5.6	5.9	枯れ(D)	5.0	1.3	
55	40	アセビ	Pja	5.2	5.7	6.1	3.5	1.3	半面枯れ(SD)
56	41	アセビ	Pja	7.8	8.0	8.3	4.0	1.3	
57	42	ツガ	Tss	6.2	6.4	6.5	4.5	1.3	
58	43	アセビ	Pja	5.1	5.6	6.2	3.5	1.3	
59	44	イヌブナ	Faj	35.2	35.8	36.0	19.0	1.3	
60	44	イヌブナ	Faj	8.6	8.8	9.0	6.0	1.3	
61	44	イヌブナ	Faj	38.5	39.7	41.3	23.0	1.3	
62	44	イヌブナ	Faj	21.9	23.6	25.0	22.0	1.3	
63	44	イヌブナ	Faj	35.6	36.8	38.0	22.0	1.3	
64	44	イヌブナ	Faj	4.5	5.2	5.6	7.0	1.3	
65	44	イヌブナ	Faj	8.7	9.0	9.4	7.0	1.3	
66	44	イヌブナ	Faj	4.2	4.8	5.5	4.5	1.3	
67	44	イヌブナ	Faj	枯れ(D)[15.6]	枯れ(D)	枯れ(D)	枯れ(D)[5.0]	1.3	
68	45	アセビ	Pja	5.9	6.0	6.3	3.0	1.3	
69	46	コシアブラ	Asc	6.5	6.8	7.1	9.5	1.3	
70	47	コハウチワカエデ	Acsi	24.8	25.0	25.1	18.0	1.3	
71	48	コハウチワカエデ	Acsi	16.9	17.2	17.3	16.0	1.3	
72	49	アセビ	Pja	7.5	7.9	8.0	5.0	1.3	
73	49	アセビ	Pja	7.4	7.7	7.7	6.0	1.3	
74	50	ナツツハキ	Spc	6.4	6.6	6.8	7.5	1.3	
75	51	ツガ	Tss	89.8	91.0	91.5	25.0	1.3	
76	52	アセビ	Pja	10.0	10.7	11.0	5.5	1.3	
77	53	コシカエデ	Acmi	7.5	7.6	枯れ(D)	8.5	1.3	幹折れ(SBM)
78	54	アセビ	Pja	枯れ(D)[10.5]	枯れ(D)	枯れ(D)	枯れ(D)[6.0]	1.3	
79	54	アセビ	Pja	6.2	6.5	6.8	5.0	1.3	
80	55	アセビ	Pja	7.6	8.2	9.0	5.0	1.3	
81	56	ツガ	Tss	28.4	28.5	28.5	11.0	1.3	
82	57	ナツツハキ	Spc	5.3	5.3	5.5	6.5	1.3	
83	57	ナツツハキ	Spc	27.5	28.1	28.9	16.0	1.3	
84	58	コシカエデ	Acmi	6.6	6.7	6.8	7.0	1.3	先枯れ(TW)
85	59	アセビ	Pja	6.5	6.7	6.9	5.0	1.3	
86	59	アセビ	Pja	5.0	5.2	5.4	5.0	1.3	
87	60	アセビ	Pja	4.6	4.8	5.1	4.0	1.3	
88	61	ムラサキシキブ	Car	進界木(IT)	4.4	4.5	2.5	1.3	
89	62	ヨウブ	Clb	進界木(IT)	進界木(IT)	4.6	4.0	1.3	
90	63	アセビ	Pja	進界木(IT)	進界木(IT)	5.0	2.5	1.3	
91	64	アセビ	Pja	進界木(IT)	進界木(IT)	4.8	2.5	1.3	
92	65	アセビ	Pja	進界木(IT)	進界木(IT)	5.5	2.5	1.3	

Quadrat number : 0206

札色 : 赤 (Tag color : Red)

札番号 TNS	株番号 SN	樹種 Japanese name	略号 AB	Stem diameter (cm)			Height (m)	測定高 MH	備 Remarks
				1995/2	1999/11	2004/9	1996/6		
272	1	ハクワンボク	Sto	5.5	枯れ(D)	枯れ(D)	7.0	1.3	
273	2	アセビ	Pja	5.0	5.1	5.5	5.0	1.3	
274	3	アカシデ	Cal	30.5	30.5	30.8	16.0	1.3	
275	4	アセビ	Pja	12.8	13.5	13.9	7.0	1.3	
276	5	ササトウダゲ	Eca	4.4	4.2	4.5	6.0	1.3	
277	6	ツガ	Tss	61.8	62.3	63.9	29.0	1.3	
278	7	アセビ	Pja	5.0	5.3	5.7	6.0	1.3	
279	8	アセビ	Pja	9.2	9.6	10.0	7.0	1.3	
280	9	ヨウブ	Clb	8.4	8.5	枯れ(D)	10.0	1.3	
281	9	ヨウブ	Clb	11.5	11.7	枯れ(D)	8.0	1.3	
282	10	ヨウブ	Clb	11.0	11.1	11.3	10.0	1.3	
283	11	ヨウブ	Clb	8.5	8.6	8.6	9.0	1.3	
284	12	イヌブナ	Faj	6.5	6.9	7.1	9.0	1.3	
285	12	イヌブナ	Faj	12.5	12.8	12.9	16.0	1.3	
286	12	イヌブナ	Faj	49.0	49.7	50.8	23.0	1.3	
287	12	イヌブナ	Faj	4.0	4.4	4.7	3.0	1.3	
288	12	イヌブナ	Faj	19.0	20.0	20.6	15.0	1.3	
289	13	アセビ	Pja	7.6	7.9	8.0	5.0	1.3	
290	14	アカシデ	Cal	8.0	8.3	8.6	16.0	1.3	
291	15	ハクワンボク	Sto	12.5	13.8	14.7	11.0	1.3	
292	16	イヌブナ	Faj	7.0	7.6	枯れ(D)	9.0	1.3	
293	17	ツガ	Tss	64.5	66.3	67.9	27.0	1.3	
294	18	アセビ	Pja	9.8	10.3	10.4	6.0	1.3	
295	19	アセビ	Pja	9.0	9.3	9.6	6.0	1.3	
296	20	アセビ	Pja	7.4	7.4	7.4	5.0	1.3	
297	21	ツガ	Tss	93.2	95.6	96.8	29.0	1.3	
298	22	アセビ	Pja	5.6	5.8	6.2	4.0	1.3	
299	22	アセビ	Pja	5.0	5.0	5.1	4.0	1.3	
300	23	アセビ	Pja	5.1	5.9	6.8	4.0	1.3	
301	24	アヲブキ	Mem	4.2	5.5	6.8	5.0	1.3	
302	24	アヲブキ	Mem	12.5	12.8	13.0	12.0	1.3	
303	25	イヌブナ	Faj	30.0	30.2	31.5	17.0	1.3	
304	25	イヌブナ	Faj	6.9	7.2	枯れ(D)	9.0	1.3	
305	25	イヌブナ	Faj	29.8	30.5	31.2	16.0	1.3	
306	26	アヲハダ	Ilm	8.4	8.7	9.1	9.0	1.3	
307	26	アヲハダ	Ilm	17.2	17.2	枯れ(D)	13.0	1.3	先折れ(TB)
308	27	アセビ	Pja	8.3	8.5	9.0	5.5	1.3	
309	28	コハウチワカエデ	Acsi	10.2	10.7	11.0	9.0	1.3	
310	29	ウツミズザクラ	Prg	11.7	11.9	枯れ(D)	8.0	1.3	
311	30	イヌブナ	Faj	4.5	4.5	5.0	7.0	1.3	先枯れ(TW)
312	31	コミネカエデ	Acmi	7.5	7.8	8.2	8.0	1.3	
313	32	ナツツバキ	Spc	4.5	4.6	4.8	9.0	1.3	半枯れ(WT)
314	33	ミズメ	Beg	51.7	53.8	55.0	18.0	1.3	
315	34	アセビ	Pja	6.0	6.1	6.7	4.5	1.3	
316	34	アセビ	Pja	7.5	7.7	8.1	5.0	1.3	
317	34	アセビ	Pja	13.4	13.6	14.0	5.0	1.3	
318	35	ヨウブ	Clb	10.4	10.4	10.3	13.0	1.3	
319	36	アカシデ	Cal	20.5	20.7	20.7	14.0	1.3	先折れ(TB)
320	37	コシアブラ	Asc	16.0	17.2	18.4	15.0	1.3	
321	38	コミネカエデ	Acmi	5.5	5.7	6.8	8.0	1.3	
322	39	ツガ	Tss	65.5	65.8	66.3	26.0	1.3	
323	40	コハウチワカエデ	Aej	4.5	4.4	枯れ(D)	3.0	1.3	幹折れ(SBM)
324	41	アカシデ	Cal	11.7	11.7	枯れ(D)	9.0	1.3	
325	42	アカシデ	Cal	16.8	17.8	19.3	17.0	1.3	
326	43	アカシデ	Cal	15.6	16.6	17.3	10.0	1.3	
327	44	アセビ	Pja	9.8	10.1	10.7	7.0	1.3	
328	45	アセビ	Pja	8.4	8.5	8.7	8.0	1.3	
329	46	ヨウブ	Clb	4.7	4.9	5.4	7.0	1.3	
330	46	ヨウブ	Clb	4.1	4.8	5.2	6.0	1.3	
331	47	ヨウブ	Clb	8.1	8.2	8.4	9.0	1.3	
332	47	ヨウブ	Clb	10.5	10.7	11.0	12.0	1.3	
333	48	アセビ	Pja	10.2	10.5	11.0	8.0	1.3	
334	49	チヂブドウダゲ	Ece	4.2	4.5	5.7	5.0	1.3	
335	50	アセビ	Pja	5.5	6.5	7.2	4.0	1.3	
336	51	アセビ	Pja	8.8	枯れ(D)	枯れ(D)	2.0	1.3	先折れ(TB)
337	52	アヲハダ	Ilm	15.6	15.7	16.1	11.0	1.3	
338	53	アヲブキ	Mem	3.4	4.5	6.3	4.0	1.3	
339	53	アヲブキ	Mem	5.9	5.5	枯れ(D)	5.0	1.3	
340	54	ハクワンボク	Sto	10.0	10.1	10.3	11.0	1.3	
341	55	タカノヅメ	Evi	23.5	25.8	28.0	16.0	1.3	
342	56	ヨウブ	Clb	4.0	4.6	4.7	7.0	1.3	先折れ(TB)
343	57	ヨウブ	Clb	6.5	6.9	枯れ(D)	9.0	1.3	
344	57	ヨウブ	Clb	20.8	20.7	20.8	12.0	1.3	
345	57	ヨウブ	Clb	10.0	10.2	10.5	10.0	1.3	

**Quadrat number : 0206**

札色 : 赤 (Tag color : Red)

札番号 TNS	株番号 SN	樹種 Japanese name	略号 AB	Stem diameter (cm)			Height (m)	測定高 MH	備考 Remarks
				1995/2	1999/11	2004/9	1996/6		
346	58	アセビ	<i>Pja</i>	5.6	5.7	5.7	3.5	1.3	根倒れ(UR)
347	58	アセビ	<i>Pja</i>	4.7	4.8	5.1	4.0	1.3	
348	59	コハウチワカエデ	<i>Acsi</i>	4.4	4.5	4.9	6.0	1.3	
349	60	アツブキ	<i>Mem</i>	5.8	枯れ(D)	枯れ(D)	6.0	1.3	
350	61	イヌブナ	<i>Faj</i>	28.5	30.4	32.1	14.0	1.3	
351	61	イヌブナ	<i>Faj</i>	6.4	6.9	7.3	6.0	1.3	
352	62	ツガ	<i>Tss</i>	29.4	30.6	31.2	17.0	1.3	
353	63	ツガ	<i>Tss</i>	35.0	36.0	37.5	18.0	1.3	
354	64	ヤマボウシ	<i>Bja</i>	3.6	4.8	5.9	4.0	1.3	
355	65	リョウブ	<i>Clb</i>	5.6	5.7	6.4	5.0	1.3	
356	66	ツガ	<i>Tss</i>	5.8	7.6	9.3	4.0	1.3	
357	67	ミツバツツシ	<i>Rhd</i>	3.6	3.8	4.2	4.0	1.3	
358	68	アセビ	<i>Pja</i>	8.2	8.3	8.5	9.0	1.3	根倒れ(UR)
359	69	アカシデ	<i>Cal</i>	15.1	17.0	18.5	12.0	1.3	
360	70	ツガ	<i>Tss</i>	枯れ(D)[7.7]	枯れ(D)	枯れ(D)	枯れ(D)[3.5]	1.3	
361	71	コハウチワカエデ	<i>Acsi</i>	進界木(IT)	4.8	5.2	4.5	1.3	
362	72	ウリハダカエデ	<i>Acr</i>	進界木(IT)	進界木(IT)	5.5	5.0	1.3	
363	73	ハクウンボク	<i>Sto</i>	進界木(IT)	進界木(IT)	5.0	4.5	1.3	
364	74	ウリハダカエデ	<i>Acr</i>	進界木(IT)	進界木(IT)	5.0	5.0	1.3	
365	75	ウリハダカエデ	<i>Acr</i>	進界木(IT)	進界木(IT)	4.8	5.0	1.3	
366	65	リョウブ	<i>Clb</i>	進界木(IT)	進界木(IT)	5.4	4.0	1.3	

**Quadrat number : 0205**

札色 : 黒 (Tag color : Black)

札番号 TNS	株番号 SN	樹種 Japanese name	略号 AB	Stem diameter (cm)			Height (m)	測定高 MH	備考 Remarks
				1995/3	1998/12	2003/11	1996/6		
1	1	アセビ	<i>Pja</i>	9.2	9.3	9.7	3.5	1.3	
2	2	アカシデ	<i>Cal</i>	18.6	18.7	19.2	12.0	1.3	
3	3	アカシデ	<i>Cal</i>	13.9	15.4	16.7	9.0	1.3	
4	4	アセビ	<i>Pja</i>	8.9	9.8	10.3	3.0	1.3	
5	5	リョウブ	<i>Clb</i>	6.7	7.8	9.1	4.0	1.3	
6	5	リョウブ	<i>Clb</i>	13.2	13.9	14.4	9.0	1.3	
7	6	ミツバツツシ	<i>Rhd</i>	4.0	4.6	4.7	3.5	1.3	
8	7	マルハアオダモ	<i>Frs</i>	4.3	4.7	4.9	4.0	1.3	
9	8	コハウチワカエデ	<i>Acsi</i>	9.0	10.7	13.0	6.5	1.3	斜め(SL)
10	9	ブナ	<i>Fac</i>	枯れ(D)[84.5]	枯れ(D)	枯れ(D)	枯れ(D)[4.0]	1.3	元折れ(SBB)
11	10	リョウブ	<i>Clb</i>	9.5	10.9	11.7	7.5	1.3	
12	10	リョウブ	<i>Clb</i>	8.2	8.6	9.6	6.0	1.3	幹腐れ(SD)
13	11	ツガ	<i>Tss</i>	5.0	5.8	6.2	3.0	1.3	
14	12	リョウブ	<i>Clb</i>	6.6	7.7	8.3	6.5	1.3	
15	13	アセビ	<i>Pja</i>	6.6	6.8	7.0	2.5	1.3	根倒れ(UR)
16	14	コハウチワカエデ	<i>Acsi</i>	4.0	4.5	4.6	3.5	1.3	
17	15	ハクウンボク	<i>Sto</i>	6.9	7.0	7.1	6.0	1.3	
18	16	ウラボシ	<i>Abh</i>	5.0	5.3	5.4	3.0	1.3	
19	17	ツガ	<i>Tss</i>	60.7	63.9	67.1	23.0	1.3	
20	18	チチブドウダン	<i>Ece</i>	4.4	4.4	4.5	3.0	1.3	
21	18	チチブドウダン	<i>Ece</i>	5.2	5.2	5.2	3.0	1.3	
22	19	リョウブ	<i>Clb</i>	5.8	5.9	6.0	5.5	1.3	
23	20	コシアブラ	<i>Asc</i>	11.4	12.3	12.8	9.0	1.3	
24	21	ツガ	<i>Tss</i>	31.4	32.9	35.8	20.0	1.3	
25	22	コミネカエデ	<i>Acmi</i>	10.2	10.6	10.8	8.0	1.3	
26	23	チチブドウダン	<i>Ece</i>	5.7	5.8	5.9	3.0	1.3	
27	24	アセビ	<i>Pja</i>	4.1	4.6	4.8	2.0	1.3	
28	25	ツガ	<i>Tss</i>	11.9	12.2	13.0	6.5	1.3	
29	26	アセビ	<i>Pja</i>	3.6	4.3	4.5	2.5	1.3	
30	27	アセビ	<i>Pja</i>	4.1	4.5	4.5	2.5	1.3	
31	28	チチブドウダン	<i>Ece</i>	5.0	5.2	5.2	3.5	1.3	
32	29	ツガ	<i>Tss</i>	31.6	32.6	34.9	19.0	1.3	
33	30	アセビ	<i>Pja</i>	8.7	9.4	9.7	3.5	1.3	
34	31	アセビ	<i>Pja</i>	12.0	12.0	12.2	3.0	1.3	
35	32	アカシデ	<i>Cal</i>	16.3	16.5	16.6	12.5	1.3	
36	33	マルハアオダモ	<i>Frs</i>	4.1	4.9	6.1	5.0	1.3	
37	33	マルハアオダモ	<i>Frs</i>	8.4	9.4	11.1	6.5	1.3	斜め(SL)
38	34	アセビ	<i>Pja</i>	7.2	7.5	7.9	3.0	1.3	
39	35	コハウチワカエデ	<i>Acsi</i>	6.6	7.6	8.7	5.0	1.3	
40	36	コハウチワカエデ	<i>Acsi</i>	11.1	12.4	13.5	7.5	1.3	
41	37	ヤシヤブシ	<i>Alf</i>	12.6	13.9	16.2	5.0	1.3	根倒れ(UR)、斜め(SL)
42	38	ウダイカンバ	<i>Bem</i>	15.5	17.2	18.7	15.0	1.3	
43	39	ウダイカンバ	<i>Bem</i>	13.4	15.7	18.0	15.0	1.3	
44	40	リョウブ	<i>Clb</i>	4.3	5.0	5.2	5.0	1.3	根倒れ(UR)
45	40	リョウブ	<i>Clb</i>	4.2	4.7	4.8	5.0	1.3	根倒れ(UR)

Quadrat number : 0205

札色 : 黒 (Tag color : Black)

札番号 TNS	株番号 SN	樹種 Japanese name	略号 AB	Stem diameter (cm)			Height (m)	測定高 MH	備 Remarks
				1995/3	1998/12	2003/11	1996/6		
46	41	ナツツバキ	<i>Spc</i>	5.6	6.2	6.3	6.0	1.3	根倒れ(UR)
47	42	クマシデ	<i>Caj</i>	14.1	14.1	14.0	10.0	1.3	根倒れ(UR)
48	42	クマシデ	<i>Caj</i>	10.0	10.0	枯れ(D)	9.0	1.3	根倒れ(UR)
49	42	クマシデ	<i>Caj</i>	14.7	14.9	枯れ(D)	10.0	1.3	根倒れ(UR)
50	43	ミツハツツシ	<i>Rhd</i>	4.2	4.4	4.4	3.5	1.3	
51	43	ミツハツツシ	<i>Rhd</i>	4.0	4.4	4.6	3.5	1.3	
52	44	アカシデ	<i>Cal</i>	26.0	26.0	26.2	10.0	1.3	
53	45	アセビ	<i>Pja</i>	6.2	6.8	6.9	3.0	1.3	
54	46	アセビ	<i>Pja</i>	9.1	9.6	9.8	4.0	1.3	
55	47	リョウブ	<i>Clb</i>	5.6	6.8	7.3	4.5	1.3	
56	48	アセビ	<i>Pja</i>	7.9	8.1	8.3	3.0	1.3	
57	49	アセビ	<i>Pja</i>	7.3	7.5	7.7	3.0	1.3	
58	50	アセビ	<i>Pja</i>	7.6	7.8	8.0	3.5	1.3	
59	51	コミネカエデ	<i>Acmi</i>	25.5	27.2	29.1	14.0	1.3	
60	51	コミネカエデ	<i>Acmi</i>	15.2	16.6	17.4	13.0	1.3	
61	52	ミスナ	<i>Quc</i>	21.5	23.5	26.0	15.0	1.3	
62	53	イヌブナ	<i>Faj</i>	13.2	14.3	15.5	13.5	1.3	
63	54	アセビ	<i>Pja</i>	9.0	9.3	9.4	3.5	1.3	
64	55	イヌブナ	<i>Faj</i>	8.7	9.1	9.2	6.0	1.3	
65	55	イヌブナ	<i>Faj</i>	36.9	37.6	38.6	23.0	1.3	
66	55	イヌブナ	<i>Faj</i>	8.0	8.1	8.4	5.5	1.3	
67	55	イヌブナ	<i>Faj</i>	7.6	8.4	8.7	4.5	1.3	
68	55	イヌブナ	<i>Faj</i>	9.2	9.7	9.9	7.0	1.3	
69	60	アオハダ	<i>Ilm</i>	5.3	5.9	6.3	4.0	1.3	
70	61	ツカ	<i>Tss</i>	枯れ(D)[5.7]	枯れ(D)	枯れ(D)	枯れ(D)[3.0]	1.3	
71	62	マルハアオダモ	<i>Frs</i>	枯れ(D)[6.0]	枯れ(D)	枯れ(D)	枯れ(D)[4.5]	1.3	先折れ(TB)
72	63	アセビ	<i>Pja</i>	6.7	6.8	7.0	4.0	1.3	
73	64	アセビ	<i>Pja</i>	12.2	13.1	13.7	4.0	1.3	
74	65	リョウブ	<i>Clb</i>	4.7	4.8	4.8	3.0	1.3	斜め(SL)
75	65	リョウブ	<i>Clb</i>	10.2	10.3	10.3	5.0	1.3	斜め(SL)
76	65	リョウブ	<i>Clb</i>	5.8	6.0	6.0	3.0	1.3	斜め(SL)
77	68	アセビ	<i>Pja</i>	7.3	7.5	7.6	3.5	1.3	
78	69	アセビ	<i>Pja</i>	8.1	8.4	8.5	4.5	1.3	
79	69	アセビ	<i>Pja</i>	8.9	9.0	9.0	3.5	1.3	
80	69	アセビ	<i>Pja</i>	7.7	8.0	8.6	3.0	1.3	
81	72	アセビ	<i>Pja</i>	7.8	7.9	7.8	2.5	1.3	
82	72	アセビ	<i>Pja</i>	5.4	5.5	5.6	2.5	1.3	
83	73	アセビ	<i>Pja</i>	6.8	7.0	7.2	2.0	1.3	根倒れ(UR)
84	74	リョウブ	<i>Clb</i>	11.5	11.6	11.7	4.5	1.3	斜め(SL)
85	74	リョウブ	<i>Clb</i>	11.8	12.4	12.8	5.0	1.3	斜め(SL)、シカ剥皮食害(DD)
86	74	リョウブ	<i>Clb</i>	枯れ(D)[4.6]	枯れ(D)	枯れ(D)	枯れ(D)[5.0]	1.3	幹折れ(SBM)
87	75	アセビ	<i>Pja</i>	9.5	9.6	9.5	1.0	1.3	根倒れ(UR)
88	75	アセビ	<i>Pja</i>	7.1	7.4	7.5	1.0	1.3	根倒れ(UR)
89	76	チチブドウダン	<i>Ece</i>	3.9	4.9	5.8	2.5	1.3	
90	77	チチブドウダン	<i>Ece</i>	4.1	4.8	5.2	2.5	1.3	
91	78	リョウブ	<i>Clb</i>	9.7	10.4	10.8	5.5	1.3	
92	79	クマシデ	<i>Caj</i>	30.0	31.4	34.4	9.0	1.3	元腐れ、斜め(SL)
93	80	アセビ	<i>Pja</i>	14.2	15.4	15.7	3.5	1.3	
94	81	リョウブ	<i>Clb</i>	8.7	9.4	10.3	4.0	1.1	斜め(SL)
95	82	リョウブ	<i>Clb</i>	5.8	6.6	枯れ(D)	2.0	1.3	斜め(SL)
96	83	ミスメ	<i>Beg</i>	43.5	45.3	47.3	18.0	1.3	
97	84	アセビ	<i>Pja</i>	8.8	8.8	枯れ(D)	5.0	1.3	幹折れ(SBM)
98	85	ツカ	<i>Tss</i>	93.9	95.4	98.5	23.0	1.3	
99	86	リョウブ	<i>Clb</i>	11.2	11.5	11.8	5.5	1.3	
100	86	リョウブ	<i>Clb</i>	9.5	11.2	12.8	6.5	1.3	
101	86	リョウブ	<i>Clb</i>	8.3	9.0	9.8	6.0	1.3	
102	87	アカシデ	<i>Cal</i>	24.1	24.7	26.0	12.5	1.3	幹割れ(SC)
103	88	アセビ	<i>Pja</i>	12.1	12.8	13.2	5.0	1.3	
104	88	アセビ	<i>Pja</i>	8.6	8.9	9.0	4.0	1.3	
105	89	アセビ	<i>Pja</i>	11.4	11.6	12.5	10.0	1.3	根倒れ(UR)
106	89	アセビ	<i>Pja</i>	12.9	13.1	13.2	11.0	1.3	根倒れ(UR)
107	90	クマシデ	<i>Caj</i>	26.1	27.4	28.4	14.0	1.3	
108	91	アセビ	<i>Pja</i>	7.4	7.6	7.8	2.0	1.3	斜め(SL)
109	92	アセビ	<i>Pja</i>	8.1	8.6	9.2	5.0	1.3	
110	93	アセビ	<i>Pja</i>	枯れ(D)[7.1]	枯れ(D)	枯れ(D)	枯れ(D)[6.0]	1.3	
111	94	リョウブ	<i>Clb</i>	11.0	11.0	枯れ(D)	4.0	1.3	斜め(SL)
112	94	リョウブ	<i>Clb</i>	4.1	5.4	6.7	4.0	1.3	
113	95	アセビ	<i>Pja</i>	6.0	6.7	7.0	6.0	1.3	根倒れ(UR)
114	96	イヌブナ	<i>Faj</i>	20.0	20.7	23.2	14.0	1.3	
115	97	アカシデ	<i>Cal</i>	5.7	6.8	7.6	7.0	1.3	根倒れ(UR)
116	94	リョウブ	<i>Clb</i>	進界木(IT)	5.0	6.0	5.0	1.3	
117	98	コハウチワカエデ	<i>Acsi</i>	測定漏(SNM)	8.4	8.6	7.0	1.3	幹折れ(SBM)
118	65	アセビ	<i>Pja</i>	進界木(IT)	進界木(IT)	5.0	3.0	1.3	
119	74	リョウブ	<i>Clb</i>	進界木(IT)	進界木(IT)	5.9	4.5	1.3	
120	99	ミスメ	<i>Beg</i>	進界木(IT)	進界木(IT)	5.7	6.0	1.3	



## Quadrat number : 0205

札色 : 黒 (Tag color : Black)

札番号 TNS	株番号 SN	樹種 Japanese name	略号 AB	Stem diameter (cm)			Height (m)		測定高 MH	備 Remarks
				1995/3	1998/12	2003/11	1996/6			
121	86	ウツブ	<i>Clb</i>	進界木(IT)	進界木(IT)	5.8	4.5	1.3		
122	91	アセビ	<i>Fja</i>	進界木(IT)	進界木(IT)	5.3	3.5	1.3		
123	91	アセビ	<i>Fja</i>	進界木(IT)	進界木(IT)	5.3	3.5	1.3		
124	100	ウダ'イカンバ	<i>Bem</i>	進界木(IT)	進界木(IT)	6.7	7.0	1.3		

## Quadrat number : 0200

札色 : 赤 (Tag color : Red)

札番号 TNS	株番号 SN	樹種 Japanese name	略号 AB	Stem diameter (cm)			Height (m)		測定高 MH	備 Remarks
				1998/12	2003/11	1999/1				
1	1	コハウチワカエデ	<i>Acsi</i>	5.8	6.2	5.3	1.3			
2	2	イヌブナ	<i>Faj</i>	12.8	13.8	11.2	1.3		幹割れ(SC)、空洞(SWC)	
3	2	イヌブナ	<i>Faj</i>	48.6	50.4	20.0	1.3			
4	2	イヌブナ	<i>Faj</i>	17.2	17.8	17.0	1.3			
5	2	イヌブナ	<i>Faj</i>	39.7	39.7	10.9	1.3		幹折れ(SBM)、幹割れ(SC)	
6	3	イヌブナ	<i>Faj</i>	18.7	19.5	15.0	1.3			
7	3	イヌブナ	<i>Faj</i>	7.5	7.8	5.3	1.3			
8	3	イヌブナ	<i>Faj</i>	34.6	34.9	17.0	1.3			
9	3	イヌブナ	<i>Faj</i>	45.4	45.8	21.0	1.3			
10	3	イヌブナ	<i>Faj</i>	13.8	14.3	13.9	1.3			
11	3	イヌブナ	<i>Faj</i>	34.1	36.3	23.0	1.3			
12	4	ブナ	<i>Fac</i>	6.6	7.0	7.0	1.3			
13	5	イヌブナ	<i>Faj</i>	14.0	15.4	11.3	1.3			
14	5	イヌブナ	<i>Faj</i>	58.0	58.2	24.0	1.3			
15	5	イヌブナ	<i>Faj</i>	27.8	29.5	19.0	1.8			
16	5	イヌブナ	<i>Faj</i>	5.5	6.0	5.1	1.3			
17	5	イヌブナ	<i>Faj</i>	6.0	6.2	5.6	1.3			
18	6	ブナ	<i>Fac</i>	9.2	9.3	9.9	1.3			
19	7	アツブキ	<i>Mem</i>	6.6	6.7	6.5	1.3			
20	8	ナツツバキ	<i>Spc</i>	13.8	14.0	13.3	1.3			
21	9	ヒナウチワカエデ	<i>Act</i>	11.1	11.3	7.8	1.3		半面枯れ(SD)	
22	10	イヌブナ	<i>Faj</i>	48.9	49.9	21.0	1.3			
23	10	イヌブナ	<i>Faj</i>	10.2	10.3	6.7	1.3		幹折れ(SBM)	
24	10	イヌブナ	<i>Faj</i>	28.2	28.8	11.6	1.3			
25	10	イヌブナ	<i>Faj</i>	5.2	5.3	4.9	1.5			
26	11	イヌブナ	<i>Faj</i>	36.0	36.6	17.0	1.5			
27	11	イヌブナ	<i>Faj</i>	12.2	12.4	15.1	1.3			
28	11	イヌブナ	<i>Faj</i>	9.7	10.0	8.3	1.4			
29	11	イヌブナ	<i>Faj</i>	24.7	26.5	18.5	1.3			
30	12	ヤマホウシ	<i>Bja</i>	5.1	5.6	5.4	1.3			
31	13	イヌブナ	<i>Faj</i>	19.8	枯れ(D)	19.0	1.5		根倒れ(UR)	
32	13	イヌブナ	<i>Faj</i>	33.7	34.2	19.0	1.3			
33	13	イヌブナ	<i>Faj</i>	37.0	37.6	19.0	1.3			
34	13	イヌブナ	<i>Faj</i>	7.2	7.9	9.1	1.3			
35	14	イヌブナ	<i>Faj</i>	30.4	31.2	20.5	1.3			
36	14	イヌブナ	<i>Faj</i>	29.7	31.5	21.0	1.3			
37	15	アツブキ	<i>Mem</i>	枯れ(D)[10.1]	枯れ(D)	枯れ(D)[5.7]	1.3		幹折れ(SBM)	
38	16	イヌブナ	<i>Cat</i>	11.2	11.3	11.1	1.4			
39	17	ウツブ	<i>Clb</i>	13.8	13.9	8.9	1.5		幹折れ(SBM)	
40	18	コハウチワカエデ	<i>Acsi</i>	5.9	6.0	7.8	1.3			
41	19	クマシデ	<i>Caj</i>	19.6	19.9	13.0	1.3			
42	20	ウツブ	<i>Clb</i>	10.3	枯れ(D)	9.9	1.3			
43	21	アカシデ	<i>Cal</i>	15.4	17.3	16.5	1.3			
44	22	イヌブナ	<i>Faj</i>	17.0	17.4	13.7	1.3			
45	22	イヌブナ	<i>Faj</i>	15.5	15.5	11.1	1.3		先枯れ(TW)	
46	23	イヌブナ	<i>Faj</i>	15.8	17.7	12.4	1.3			
47	23	イヌブナ	<i>Faj</i>	36.3	36.5	16.0	1.6			
48	23	イヌブナ	<i>Faj</i>	17.0	18.4	12.9	1.3			
49	23	イヌブナ	<i>Faj</i>	7.1	8.3	5.6	1.1			
50	24	ブナ	<i>Fac</i>	68.9	枯れ(D)	14.1	1.3		幹折れ(SBM)	
51	25	ブナ	<i>Fac</i>	76.8	79.2	26.0	1.3			
52	26	ウツブ	<i>Clb</i>	12.8	12.8	7.1	1.3			
53	27	コハウチワカエデ	<i>Acj</i>	7.1	8.1	7.1	1.3			
54	27	コハウチワカエデ	<i>Acj</i>	5.5	6.5	5.7	1.3			
55	3	イヌブナ	<i>Faj</i>	進界木(IT)	5.3	4.0	1.3			
56	10	イヌブナ	<i>Faj</i>	進界木(IT)	5.2	4.5	1.3			
57	10	イヌブナ	<i>Faj</i>	進界木(IT)	5.0	4.5	1.3			
58	10	イヌブナ	<i>Faj</i>	測定漏(SNM)	7.3	6.0	1.3			
59	28	ワカミ	<i>Sch</i>	進界木(IT)	5.0	21.0	1.3		No.022に絡む(TW)	
60	11	イヌブナ	<i>Faj</i>	進界木(IT)	5.3	5.0	1.3			
61	14	イヌブナ	<i>Faj</i>	進界木(IT)	5.7	4.0	1.3			
62	27	コハウチワカエデ	<i>Acj</i>	進界木(IT)	5.5	5.0	1.3			

**Quadrat number : 0299**

札色 : 黄 (Tag color : Yellow)

札番号 TNS	株番号 SN	樹種 Japanese name	略号 AB	Stem diameter (cm)			Height (m)	測定高 MH	備考 Remarks
				1996/4	1998/12	2003/11	1996/6		
1	1	イヌブナ	<i>Faj</i>	34.5	35.0	37.0	20.2	1.3	
2	2	イヌブナ	<i>Faj</i>	34.7	35.7	38.0	17.0	1.3	
3	2	イヌブナ	<i>Faj</i>	59.6	59.7	59.8	19.5	1.3	
4	2	イヌブナ	<i>Faj</i>	7.5	7.5	7.7	6.5	1.25	
5	3	イヌブナ	<i>Faj</i>	枯れ(D)[36.2]	枯れ(D)	枯れ(D)	枯れ(D)[16.5]	1.3	
6	4	イヌブナ	<i>Faj</i>	35.9	36.8	37.2	21.0	1.3	
7	4	イヌブナ	<i>Faj</i>	7.8	8.0	9.3	5.1	1.3	
8	4	イヌブナ	<i>Faj</i>	枯れ(D)[6.3]	枯れ(D)	枯れ(D)	枯れ(D)[7.1]	1.3	
9	5	ヒナウチワカエデ	<i>Act</i>	31.9	32.1	32.2	15.3	1.3	
10	6	アヲブキ	<i>Mem</i>	12.2	12.1	12.3	8.8	1.3	
11	6	アヲブキ	<i>Mem</i>	枯れ(D)[8.8]	枯れ(D)	枯れ(D)	枯れ(D)[8.3]	1.3	
12	6	アヲブキ	<i>Mem</i>	枯れ(D)[6.4]	枯れ(D)	枯れ(D)	枯れ(D)[6.1]	1.3	
13	7	イヌブナ	<i>Faj</i>	10.3	10.2	10.7	10.1	1.25	
14	7	イヌブナ	<i>Faj</i>	5.8	5.8	6.7	5.2	1.3	
15	7	イヌブナ	<i>Faj</i>	5.7	6.3	7.6	5.2	1.3	
16	7	イヌブナ	<i>Faj</i>	37.9	38.0	39.8	18.0	1.4	
17	8	ブナ	<i>Fac</i>	12.4	12.3	12.4	9.0	1.3	
18	9	ブナ	<i>Fac</i>	58.7	59.3	61.0	18.5	1.3	
19	10	ブナ	<i>Fac</i>	7.9	7.8	7.9	7.4	1.3	
20	11	アヲブキ	<i>Mem</i>	9.2	9.2	9.3	11.5	1.3	
21	11	アヲブキ	<i>Mem</i>	4.6	4.7	4.9	6.0	1.3	
22	12	ブナ	<i>Fac</i>	枯れ(D)[6.8]	枯れ(D)	枯れ(D)	枯れ(D)[7.5]	1.3	
23	13	ブナ	<i>Fac</i>	17.6	17.8	17.9	17.0	1.3	
24	14	ブナ	<i>Fac</i>	29.8	30.8	32.2	20.0	1.3	
25	15	イヌブナ	<i>Faj</i>	25.8	26.6	28.5	21.0	1.3	
26	16	ブナ	<i>Fac</i>	20.3	20.3	20.8	18.5	1.3	
27	17	ブナ	<i>Fac</i>	13.4	13.7	13.8	15.8	1.3	
28	18	イヌブナ	<i>Faj</i>	5.9	6.1	6.6	5.0	1.35	
29	18	イヌブナ	<i>Faj</i>	25.8	26.3	27.3	19.0	1.3	
30	19	ブナ	<i>Fac</i>	10.1	枯れ(D)	枯れ(D)	10.0	1.3	
31	20	ブナ	<i>Fac</i>	5.6	6.0	6.6	8.5	1.3	
32	21	イヌブナ	<i>Faj</i>	6.2	6.3	6.3	8.0	1.3	
33	21	イヌブナ	<i>Faj</i>	33.5	34.0	34.4	16.5	1.3	
34	22	ブナ	<i>Fac</i>	25.5	26.5	27.9	18.5	1.3	
35	23	ツガ	<i>Tss</i>	95.5	97.3	99.3	21.0	1.3	
36	24	オオヤマザクラ	<i>Prs</i>	10.8	11.4	12.1	9.5	1.35	
37	25	ブナ	<i>Fac</i>	7.6	7.5	枯れ(D)	6.6	1.3	先枯れ(TW)
38	26	ヤマホウシ	<i>Bja</i>	6.5	6.5	6.9	8.1	1.3	
39	27	ブナ	<i>Fac</i>	10.9	11.0	11.2	11.1	1.3	
40	28	イヌブナ	<i>Faj</i>	12.2	12.3	12.3	12.8	1.3	
41	28	イヌブナ	<i>Faj</i>	8.3	8.2	8.3	10.7	1.4	
42	28	イヌブナ	<i>Faj</i>	11.4	11.6	12.1	9.3	1.3	
43	28	イヌブナ	<i>Faj</i>	4.6	4.8	4.9	5.0	1.3	
44	28	イヌブナ	<i>Faj</i>	39.8	40.0	40.7	19.5	1.3	
45	28	イヌブナ	<i>Faj</i>	13.9	13.8	13.9	13.1	1.3	
46	29	ミツハツツシ	<i>Rhd</i>	4.9	5.1	5.3	4.1	1.3	
47	30	ブナ	<i>Fac</i>	9.2	9.1	枯れ(D)	8.2	1.3	
48	31	イヌブナ	<i>Faj</i>	20.4	20.4	20.5	18.5	1.3	
49	31	イヌブナ	<i>Faj</i>	23.4	24.0	25.5	22.0	1.3	
50	32	ブナ	<i>Fac</i>	6.0	6.0	枯れ(D)	6.8	1.3	
51	33	イヌブナ	<i>Faj</i>	8.6	枯れ(D)	枯れ(D)	6.3	1.3	根倒れ(UR)
52	34	ブナ	<i>Fac</i>	37.0	38.1	40.1	23.0	1.3	
53	35	ブナ	<i>Fac</i>	14.4	14.5	14.5	14.0	1.3	
54	36	ブナ	<i>Fac</i>	9.3	9.3	9.8	8.2	1.3	
55	2	イヌブナ	<i>Faj</i>	進界木(IT)	5.0	5.5	4.0	1.3	
56	7	イヌブナ	<i>Faj</i>	進界木(IT)	5.0	5.5	4.0	1.3	
57	21	イヌブナ	<i>Faj</i>	進界木(IT)	進界木(IT)	5.0	4.0	1.3	
58	21	イヌブナ	<i>Faj</i>	進界木(IT)	進界木(IT)	4.9	4.5	1.3	
59	6	アヲブキ	<i>Mem</i>	進界木(IT)	進界木(IT)	5.1	4.5	1.3	

**Quadrat number : 0298**

札色 : 赤 (Tag color : Red)

札番号 TNS	株番号 SN	樹種 Japanese name	略号 AB	Stem diameter (cm)			Height (m)	測定高 MH	備考 Remarks
				1996/4	1998/12	2003/11	1996/6		
1	1	ブナ	<i>Fac</i>	50.6	50.6	51.2	26.5	1.3	
2	2	オオモミシ	<i>Acam</i>	7.0	7.0	7.4	5.6	1.3	
3	3	コハウチワカエデ	<i>Acsi</i>	5.8	5.8	5.9	7.5	1.3	
4	4	コハウチワカエデ	<i>Acsi</i>	4.8	4.7	枯れ(D)	7.2	1.3	
5	5	オオイタヤメイゲツ	<i>Ach</i>	13.4	13.4	枯れ(D)	16.3	1.3	
6	6	オオモミシ	<i>Acam</i>	19.6	19.6	19.8	18.7	1.3	
7	7	ハリギリ	<i>Kap</i>	31.3	33.3	36.5	21.3	1.3	
8	8	モミ	<i>Abf</i>	15.3	15.3	15.2	13.1	1.3	
9	9	アラゲアオダモ	<i>Frl</i>	4.8	4.9	5.3	7.3	1.3	
10	9	アラゲアオダモ	<i>Frl</i>	4.9	4.8	5.1	7.5	1.3	

Quadrat number : 0298

札色 : 赤 (Tag color : Red)

札番号 TNS	株番号 SN	樹種 Japanese name	略号 AB	Stem diameter (cm)			Height (m)	測定高 MH	備 Remarks
				1996/4	1998/12	2003/11	1996/6		
11	10	ハクウンボク	<i>Sto</i>	枯れ(D)[5.2]	枯れ(D)	枯れ(D)	枯れ(D)[3.1]	1.3	根倒れ(UR)
12	11	アラゲアオダモ	<i>Frl</i>	7.6	8.0	8.9	7.9	1.3	
13	12	クサギ	<i>Ctr</i>	5.3	5.5	枯れ(D)	6.5	1.3	
14	13	アラゲアオダモ	<i>Frl</i>	6.0	6.2	6.7	7.5	1.3	
15	14	ハクウンボク	<i>Sto</i>	枯れ(D)[11.3]	枯れ(D)	枯れ(D)	枯れ(D)[8.0]	1.3	根倒れ(UR)
16	15	ツガ	<i>Tss</i>	5.2	5.5	6.3	2.5	1.3	
17	16	アカシデ	<i>Cal</i>	15.9	16.0	16.2	11.0	1.3	
18	17	イヌブナ	<i>Faj</i>	9.3	9.3	9.6	13.6	1.3	
19	17	イヌブナ	<i>Faj</i>	10.4	10.4	10.5	13.0	1.3	
20	17	イヌブナ	<i>Faj</i>	31.8	31.8	32.0	21.5	1.3	
21	17	イヌブナ	<i>Faj</i>	38.4	38.4	38.8	18.5	1.3	
22	17	イヌブナ	<i>Faj</i>	6.0	6.0	6.2	8.6	1.3	
23	18	ワカマス	<i>Sch</i>	5.5	5.6	5.9	21.5	1.3	No.020に絡む(TW)
24	19	イヌブナ	<i>Faj</i>	26.8	27.0	27.4	19.5	1.3	
25	19	イヌブナ	<i>Faj</i>	7.2	7.7	8.1	11.0	1.3	
26	19	イヌブナ	<i>Faj</i>	29.9	30.1	30.5	21.0	1.3	
27	19	イヌブナ	<i>Faj</i>	25.5	25.5	25.5	18.0	1.3	
28	20	コハウチワカエデ	<i>Acsi</i>	5.5	5.5	5.7	7.6	1.3	
29	21	ブナ	<i>Fac</i>	32.2	33.5	35.5	21.0	1.3	
30	22	オオモシジ	<i>Acam</i>	6.5	6.5	6.7	8.0	1.3	
31	23	アヲブキ	<i>Mem</i>	5.1	5.1	5.1	5.0	1.3	
32	24	クサギ	<i>Ctr</i>	8.5	9.0	枯れ(D)	9.0	1.3	
33	25	クサギ	<i>Ctr</i>	枯れ(D)[4.8]	枯れ(D)	枯れ(D)	枯れ(D)[7.3]	1.3	
34	26	クサギ	<i>Ctr</i>	7.0	7.3	7.7	10.3	1.3	
35	27	ミズナラ	<i>Quc</i>	4.7	4.7	5.1	4.8	1.3	
36	28	オオモシジ	<i>Acam</i>	5.9	6.0	7.0	4.5	1.3	
37	29	アヲブキ	<i>Mem</i>	4.9	4.9	5.1	5.6	1.3	
38	30	オオモシジ	<i>Acam</i>	5.5	5.4	5.5	5.5	1.3	
39	31	ブナ	<i>Fac</i>	6.9	7.1	7.1	6.8	1.3	
40	32	ブナ	<i>Fac</i>	4.7	4.7	4.9	4.8	1.3	
41	33	ブナ	<i>Fac</i>	枯れ(D)[11.8]	枯れ(D)	枯れ(D)	枯れ(D)[4.8]	1.3	元折れ(SBB)
42	34	シナノキ	<i>Tij</i>	38.3	38.4	39.3	19.0	1.3	
43	34	シナノキ	<i>Tij</i>	枯れ(D)[13.7]	枯れ(D)	枯れ(D)	枯れ(D)[8.2]	1.3	幹折れ(SBM)
44	35	ワカマス	<i>Sch</i>	5.7	5.8	6.9	19.0	1.3	No.042に絡む(TW)
45	36	ブナ	<i>Fac</i>	63.6	64.6	65.0	20.0	1.3	
46	37	ブナ	<i>Fac</i>	22.0	22.2	22.7	20.5	1.3	
47	38	イヌシデ	<i>Cat</i>	48.0	48.1	48.8	21.0	1.3	
48	39	ブナ	<i>Fac</i>	5.8	5.8	5.9	9.2	1.3	
49	40	ブナ	<i>Fac</i>	8.8	8.7	8.8	9.6	1.3	
50	41	ブナ	<i>Fac</i>	14.2	14.2	14.4	13.5	1.3	
51	42	オオモシジ	<i>Acam</i>	6.3	6.3	6.5	7.9	1.3	
52	43	コハウチワカエデ	<i>Acsi</i>	30.8	30.8	31.1	18.3	1.3	
53	44	ブナ	<i>Fac</i>	21.4	22.2	23.4	19.5	1.3	
54	45	オオモシジ	<i>Acam</i>	5.6	5.7	5.9	8.6	1.3	
55	46	ブナ	<i>Fac</i>	16.0	16.5	17.3	15.0	1.3	
56	47	オオモシジ	<i>Acam</i>	8.6	8.5	8.6	10.0	1.3	
57	48	シナノキ	<i>Tij</i>	4.8	4.8	5.1	6.4	1.3	
58	49	ミズナラ	<i>Quc</i>	枯れ(D)[9.6]	枯れ(D)	枯れ(D)	枯れ(D)[5.5]	1.3	幹折れ(SBM)
59	50	コハウチワカエデ	<i>Acsi</i>	9.0	8.9	枯れ(D)	8.0	1.3	
60	51	ヨウブ	<i>Clb</i>	6.8	6.5	枯れ(D)	6.8	1.3	
61	52	ヨウブ	<i>Clb</i>	9.9	10.0	10.1	10.0	1.3	
62	53	オオモシジ	<i>Acam</i>	7.5	7.5	枯れ(D)	8.3	1.3	
63	54	イヌブナ	<i>Faj</i>	13.2	13.2	13.3	11.0	1.3	半枯れ(WT)
64	54	イヌブナ	<i>Faj</i>	20.9	21.3	21.6	15.3	1.3	
65	54	イヌブナ	<i>Faj</i>	19.6	19.6	19.6	13.0	1.3	
66	54	イヌブナ	<i>Faj</i>	41.6	41.6	41.9	18.5	1.3	
67	54	イヌブナ	<i>Faj</i>	40.1	40.1	40.5	17.5	1.3	
68	54	イヌブナ	<i>Faj</i>	13.8	13.8	14.0	15.8	1.3	
69	54	イヌブナ	<i>Faj</i>	5.0	5.1	5.6	5.0	1.3	
70	54	イヌブナ	<i>Faj</i>	5.4	5.4	枯れ(D)	4.0	1.3	先折れ(TB)
71	54	イヌブナ	<i>Faj</i>	12.4	12.4	12.5	11.0	1.3	
72	55	ブナ	<i>Fac</i>	7.9	7.6	枯れ(D)	8.4	1.3	
73	56	イヌシデ	<i>Cat</i>	8.5	8.9	9.3	7.9	1.3	
74	57	ブナ	<i>Fac</i>	枯れ(D)[5.1]	枯れ(D)	枯れ(D)	枯れ(D)[4.4]	1.3	根倒れ(UR)
75	58	ク	<i>Cas</i>	24.0	24.3	24.6	13.5	1.3	
76	58	ク	<i>Cas</i>	枯れ(D)[20.6]	枯れ(D)	枯れ(D)	枯れ(D)[12.0]	1.3	
77	59	コハウチワカエデ	<i>Acsi</i>	5.5	5.7	6.6	6.0	1.3	
78	60	ヨウブ	<i>Clb</i>	5.3	5.6	6.5	4.5	1.3	
79	60	ヨウブ	<i>Clb</i>	6.8	7.0	7.7	6.0	1.3	
80	61	ハクウンボク	<i>Sto</i>	9.0	9.6	10.2	8.5	1.3	
81	62	ハクウンボク	<i>Sto</i>	6.9	7.0	枯れ(D)	6.8	1.3	
82	62	ハクウンボク	<i>Sto</i>	7.5	7.5	7.7	7.3	1.3	
83	63	カヤマツ	<i>Lak</i>	26.4	27.2	28.0	19.0	1.3	造林木(PT)、先折れ(TB)
84	64	カヤマツ	<i>Lak</i>	13.6	13.5	枯れ(D)	16.5	1.3	造林木(PT)
85	65	カヤマツ	<i>Lak</i>	28.1	28.3	28.9	20.5	1.3	造林木(PT)

## Quadrat number : 0298

札色 : 赤 (Tag color : Red)

札番号 TNS	株番号 SN	樹種 Japanese name	略号 AB	Stem diameter (cm)			Height (m)	測定高 MH	備考 Remarks
				1996/4	1998/12	2003/11	1996/6		
86	66	カヤマツ	Lak	25.3	26.0	27.8	19.0	1.3	造林木(PT)
87	67	カヤマツ	Lak	33.6	35.2	37.8	22.0	1.3	造林木(PT)
88	68	カヤマツ	Lak	22.3	23.2	24.5	20.0	1.3	造林木(PT)
89	69	カヤマツ	Lak	32.0	33.5	34.2	20.0	1.3	造林木(PT)
90	70	カヤマツ	Lak	17.1	17.2	17.4	18.5	1.3	造林木(PT)
91	71	カヤマツ	Lak	22.6	23.1	24.2	20.0	1.3	造林木(PT)
92	72	カヤマツ	Lak	33.7	35.4	38.0	20.5	1.3	造林木(PT)
93	73	カヤマツ	Lak	21.5	22.1	23.3	18.5	1.3	造林木(PT)
94	74	カヤマツ	Lak	25.6	26.5	27.9	20.0	1.3	造林木(PT)
95	75	カヤマツ	Lak	24.2	24.4	24.6	16.5	1.3	造林木(PT)
96	76	カヤマツ	Lak	22.5	23.2	23.9	20.0	1.3	造林木(PT)
97	77	カヤマツ	Lak	25.5	26.2	27.5	19.0	1.3	造林木(PT)
98	78	カヤマツ	Lak	25.4	25.3	25.4	16.5	1.3	造林木(PT)、先折れ(TB)

## Quadrat number : 0108

札色 : 緑 (Tag color : Green)

札番号 TNS	株番号 SN	樹種 Japanese name	略号 AB	Stem diameter (cm)			Height (m)	測定高 MH	備考 Remarks
				1996/2	1999/11	2004/9	1996/6		
1	1	ヨウブ	Clb	17.6	17.7	17.7	11.0	1.3	
2	2	ナツツバキ	Spc	10.6	10.8	枯れ(D)	9.0	1.3	
3	3	ハクサンボク	Spc	5.1	5.3	枯れ(D)	7.0	1.3	
4	4	イヌブナ	Faj	7.8	8.3	8.7	7.0	1.3	
5	5	イヌブナ	Faj	34.3	35.8	37.8	14.0	1.3	
6	6	イヌブナ	Faj	36.0	36.7	37.1	15.0	1.7	No.006,007癒合(TF)
7	7	イヌブナ	Faj	12.5	12.8	12.9	10.0	1.7	No.006,007癒合(TF)
8	8	イヌブナ	Faj	8.2	8.2	8.2	5.0	1.3	
9	9	ツガ	Tss	40.8	41.9	42.8	16.0	1.3	
10	10	ツガ	Tss	44.4	45.9	47.0	18.0	1.3	
11	11	アセビ	Pja	5.7	6.0	6.2	4.0	1.3	
12	12	アセビ	Pja	7.3	7.4	7.7	4.0	1.3	幹腐れ(SD)
13	13	オオヤマザクラ	Prs	18.6	19.3	19.5	16.0	1.3	
14	14	ミネカエデ	Acmi	枯れ(D)[13.3]	枯れ(D)	枯れ(D)	枯れ(D)[12.0]	1.3	
15	15	ミネカエデ	Acmi	6.8	6.9	7.0	5.0	1.3	
16	16	イヌブナ	Faj	19.8	21.3	22.3	14.0	1.3	
17	17	イヌシデ	Cat	12.8	枯れ(D)	枯れ(D)	12.0	1.3	幹折れ(SBM)
18	18	ツガ	Tss	56.0	58.0	60.4	21.0	1.3	
19	19	アラゲアオダモ	Frl	8.5	8.6	8.6	9.0	1.3	
20	20	アセビ	Pja	6.9	7.0	7.1	4.0	1.3	
21	21	アセビ	Pja	6.9	6.8	7.0	3.0	1.3	
22	22	アセビ	Pja	9.3	9.1	9.2	3.0	1.0	
23	22	アセビ	Pja	5.0	5.3	5.8	3.0	1.0	
24	23	クマシデ	Caj	11.0	11.7	12.0	10.0	1.3	
25	24	ヨウブ	Clb	6.8	7.1	6.9	6.0	1.3	
26	25	ヨウブ	Clb	7.4	7.4	7.5	7.0	1.3	半枯れ(WT)
27	26	ヨウブ	Clb	11.2	11.5	11.9	8.0	1.3	
28	27	コシアブラ	Asc	6.3	6.4	6.6	7.5	1.3	
29	28	マルハアオダモ	Frs	枯れ(D)[6.4]	枯れ(D)	枯れ(D)	枯れ(D)[5.0]	1.3	
30	29	コシアブラ	Asc	8.5	8.9	9.0	8.0	1.3	
31	30	ツガ	Tss	82.3	82.5	82.7	19.0	1.3	
32	31	ヨウブ	Clb	11.5	枯れ(D)	枯れ(D)	13.0	1.3	
33	31	ヨウブ	Clb	枯れ(D)[9.2]	枯れ(D)	枯れ(D)	枯れ(D)[9.0]	1.3	
34	32	イヌブナ	Faj	31.0	32.3	33.7	18.0	1.3	
35	32	イヌブナ	Faj	12.0	12.1	12.2	10.0	1.3	
36	32	イヌブナ	Faj	39.3	39.5	39.7	17.0	1.3	半枯れ(WT)
37	32	イヌブナ	Faj	16.3	17.6	19.0	16.0	1.3	
38	33	アセビ	Pja	14.9	15.0	15.1	5.0	1.3	
39	33	アセビ	Pja	枯れ(D)[14.4]	枯れ(D)	枯れ(D)	枯れ(D)[2.5]	1.8	根倒れ(UR)
40	34	コハウチワカエデ	Acsi	44.0	45.5	46.1	15.0	1.3	
41	35	アセビ	Pja	11.4	11.5	11.6	6.0	1.3	
42	35	アセビ	Pja	14.7	15.0	15.1	7.0	1.3	
43	36	ヨウブ	Clb	21.2	21.3	21.3	14.0	1.3	
44	37	アセビ	Pja	7.4	8.0	8.3	5.0	1.3	
45	38	アセビ	Pja	9.5	9.6	9.5	5.0	1.3	
46	38	アセビ	Pja	8.0	8.0	8.0	5.0	1.3	
47	39	ホオノキ	Mao	6.2	6.1	枯れ(D)	10.0	1.3	
48	40	クワミズサクラ	Prq	枯れ(D)[21.8]	枯れ(D)	枯れ(D)	枯れ(D)[11.0]	1.3	
49	41	ヨウブ	Clb	11.0	11.3	11.3	9.0	1.3	
50	42	ヨウブ	Clb	7.0	7.1	7.1	6.0	1.3	
51	43	コハウチワカエデ	Acsi	16.1	17.2	17.5	11.0	1.3	
52	44	ミネカエデ	Acmi	5.3	5.5	5.6	6.0	1.3	
53	45	アセビ	Pja	枯れ(D)[24.8]	枯れ(D)	枯れ(D)	枯れ(D)[2.0]	1.3	幹折れ(SBM)
54	46	マルハカエデ	Acd	26.2	26.9	27.2	13.0	1.3	
55	47	ウリハダカエデ	Acr	18.5	19.8	20.4	11.0	1.3	

## Quadrat number : 0108

札色 : 緑 (Tag color : Green)

札番号 TNS	株番号 SN	樹種 Japanese name	略号 AB	Stem diameter (cm)			Height (m)	測定高 MH	備 Remarks
				1996/2	1999/11	2004/9	1996/6		
56	48	オオヤマザクラ	<i>Prs</i>	8.9	9.0	9.2	9.0	1.3	先枯れ(TW)
57	49	イヌブナ	<i>Faj</i>	18.0	19.0	19.9	14.0	1.3	
58	49	イヌブナ	<i>Faj</i>	6.8	7.2	7.7	5.0	1.3	
59	50	イヌブナ	<i>Faj</i>	15.7	16.2	17.1	13.0	1.3	
60	51	アセビ	<i>Pja</i>	5.7	6.0	6.3	5.0	1.3	
61	51	アセビ	<i>Pja</i>	7.6	8.0	8.3	5.0	1.3	
62	52	ナツツバキ	<i>Spc</i>	18.4	18.7	18.8	13.0	1.3	
63	53	ツガ	<i>Tss</i>	56.3	57.4	59.2	18.0	1.3	
64	54	アセビ	<i>Pja</i>	13.3	13.4	13.5	7.0	1.3	
65	55	リュウブ	<i>Clb</i>	14.5	14.5	14.6	12.0	1.3	
66	55	リュウブ	<i>Clb</i>	5.0	5.3	5.3	6.0	1.3	
67	56	アセビ	<i>Pja</i>	9.0	9.2	9.5	6.0	1.3	
68	56	アセビ	<i>Pja</i>	9.0	8.9	8.9	6.0	1.3	
69	57	アセビ	<i>Pja</i>	7.8	7.8	枯れ(D)	5.0	2.0	幹割れ(SC)
70	58	リュウブ	<i>Clb</i>	15.7	15.9	15.9	9.0	1.3	
71	59	アセビ	<i>Pja</i>	測定漏(SNM)	5.5	5.8	2.5	1.3	
72	60	コハウチワカエデ	<i>Acsi</i>	進界木(IT)	4.4	枯れ(D)	4.0	1.3	
73	61	コハウチワカエデ	<i>Acsi</i>	進界木(IT)	3.9	4.0	3.5	1.3	
74	62	チチブドウダン	<i>Ece</i>	進界木(IT)	4.8	5.2	2.5	1.3	
75	63	チチブドウダン	<i>Ece</i>	進界木(IT)	5.9	6.3	3.0	1.3	
76	64	アセビ	<i>Pja</i>	測定漏(SNM)	6.0	6.2	2.5	1.3	
77	65	イヌシデ	<i>Cat</i>	進界木(IT)	4.5	4.5	5.0	1.3	
78	58	リュウブ	<i>Clb</i>	進界木(IT)	5.5	5.7	4.5	1.3	
79	66	リュウブ	<i>Clb</i>	進界木(IT)	5.0	5.1	4.0	1.3	
80	67	アセビ	<i>Pja</i>	進界木(IT)	進界木(IT)	4.8	2.5	1.3	
81	32	イヌブナ	<i>Faj</i>	進界木(IT)	進界木(IT)	4.6	4.0	1.3	
82	46	マルハカエデ	<i>Acd</i>	進界木(IT)	進界木(IT)	5.6	4.5	1.3	

## Quadrat number : 0107

札色 : 青 (Tag color : Blue)

札番号 TNS	株番号 SN	樹種 Japanese name	略号 AB	Stem diameter (cm)			Height (m)	測定高 MH	備 Remarks
				1996/1	1999/11	2004/9	1996/6		
1	1	コミネカエデ	<i>Acmi</i>	7.9	8.3	9.0	9.0	1.3	
2	2	リュウブ	<i>Clb</i>	6.8	6.9	7.1	6.5	1.3	
3	2	リュウブ	<i>Clb</i>	10.5	10.7	10.7	7.0	1.3	
4	3	アセビ	<i>Pja</i>	4.5	5.0	5.4	3.0	1.3	
5	4	リュウブ	<i>Clb</i>	5.3	5.4	5.5	5.0	1.3	斜め(SL)
6	5	ミスメ	<i>Beg</i>	48.0	49.2	50.1	19.0	1.3	
7	6	アセビ	<i>Pja</i>	16.6	16.8	17.0	5.5	1.3	先折れ(TB)
8	7	ツガ	<i>Tss</i>	39.1	39.4	39.7	16.0	1.3	
9	8	リュウブ	<i>Clb</i>	16.5	枯れ(D)	枯れ(D)	8.0	1.3	斜め(SL)
10	9	リュウブ	<i>Clb</i>	9.6	枯れ(D)	枯れ(D)	4.5	1.3	先折れ(TB)
11	10	ツガ	<i>Tss</i>	15.6	15.7	15.7	13.0	1.3	
12	11	ツガ	<i>Tss</i>	73.7	75.0	76.0	23.0	1.3	
13	12	コミネカエデ	<i>Acmi</i>	5.3	5.4	5.5	5.0	1.3	
14	13	ツガ	<i>Tss</i>	26.9	27.7	28.3	15.0	1.3	
15	14	ツガ	<i>Tss</i>	14.1	14.1	14.0	11.0	1.3	
16	15	ツガ	<i>Tss</i>	26.8	26.9	26.8	17.0	1.3	
17	16	ツガ	<i>Tss</i>	37.9	38.7	39.0	18.0	1.3	
18	17	ツガ	<i>Tss</i>	23.2	23.4	23.9	15.0	1.3	
19	18	コミネカエデ	<i>Acmi</i>	6.0	6.0	6.2	6.5	1.3	
20	19	リュウブ	<i>Clb</i>	5.0	5.3	5.5	7.5	1.3	
21	20	リュウブ	<i>Clb</i>	13.3	13.6	13.8	10.0	1.3	
22	20	リュウブ	<i>Clb</i>	4.5	4.6	4.8	4.5	1.3	
23	21	チチブドウダン	<i>Ece</i>	5.7	6.0	6.2	4.5	1.3	
24	22	ブナ	<i>Fac</i>	48.2	48.5	49.0	19.0	1.3	
25	23	リュウブ	<i>Clb</i>	7.8	枯れ(D)	枯れ(D)	5.0	1.3	斜め(SL)
26	24	ブナ	<i>Fac</i>	70.8	71.7	72.7	23.5	1.3	
27	25	モミ	<i>Abf</i>	6.5	6.5	6.5	2.0	1.3	
28	26	ミスナラ	<i>Quc</i>	13.4	枯れ(D)	枯れ(D)	8.0	1.3	先折れ(TB)
29	27	リュウブ	<i>Clb</i>	5.7	5.9	6.1	6.5	1.3	
30	28	イヌブナ	<i>Faj</i>	7.3	8.1	8.9	6.0	1.3	
31	28	イヌブナ	<i>Faj</i>	30.2	31.2	32.4	18.0	1.3	
32	28	イヌブナ	<i>Faj</i>	39.6	40.6	41.2	17.0	1.3	
33	28	イヌブナ	<i>Faj</i>	7.0	8.4	8.9	6.0	1.3	
34	29	ウリハダカエデ	<i>Acr</i>	15.0	16.7	18.9	12.0	1.3	
35	30	マルハカエデ	<i>Acd</i>	20.6	21.4	22.0	12.0	1.3	斜め(SL)、幹折れ(SBM)
36	31	ツガ	<i>Tss</i>	17.3	17.7	18.0	8.0	1.3	
37	32	イヌブナ	<i>Faj</i>	25.6	枯れ(D)	枯れ(D)	8.0	1.3	
38	33	アセビ	<i>Pja</i>	8.2	7.2	7.4	3.0	1.3	
39	34	アセビ	<i>Pja</i>	14.9	15.8	16.2	5.0	1.3	
40	35	アセビ	<i>Pja</i>	6.8	7.0	7.0	3.0	1.3	

**Quadrat number : 0107**

札色 : 青 (Tag color : Blue)

札番号 TNS	株番号 SN	樹種 Japanese name	略号 AB	Stem diameter (cm)			Height (m)		測定高 MH	備 Remarks
				1996/1	1999/11	2004/9	1996/6			
41	36	アラゲアオダモ	<i>Frl</i>	5.5	6.0	6.5	5.0	1.3	斜め(SL)	
42	37	アセビ	<i>Pja</i>	5.1	5.6	6.0	2.5	1.3		
43	38	アセビ	<i>Pja</i>	11.5	11.6	11.8	4.0	1.3	根倒れ(UR)	
44	39	ブナ	<i>Fac</i>	57.1	58.5	60.3	20.0	1.3		
45	40	アセビ	<i>Pja</i>	5.2	6.1	6.5	3.0	1.3		
46	41	ヘクワンホク	<i>Sto</i>	15.7	枯れ(D)	枯れ(D)	9.0	1.3	根倒れ(UR)	
47	42	アセビ	<i>Pja</i>	6.9	枯れ(D)	枯れ(D)	3.0	1.3	根倒れ(UR)	
48	43	アセビ	<i>Pja</i>	13.1	13.6	14.0	6.0	1.3	斜め(SL)	
49	44	アセビ	<i>Pja</i>	8.3	8.6	8.9	4.0	1.3		
50	45	アセビ	<i>Pja</i>	17.2	17.7	18.1	5.0	1.3		
51	46	アセビ	<i>Pja</i>	5.2	5.6	6.0	2.5	1.3		
52	47	ミズナラ	<i>Quc</i>	29.8	31.8	33.8	18.0	1.3		
53	48	リュウブ	<i>Clb</i>	9.6	10.2	10.4	7.5	1.3		
54	49	アセビ	<i>Pja</i>	13.4	14.2	14.4	4.0	1.3		
55	50	コハウチワカエデ	<i>Acsi</i>	4.7	5.3	6.0	5.5	1.3		
56	51	アラゲアオダモ	<i>Frl</i>	11.3	11.7	11.7	10.0	1.3		
57	52	アセビ	<i>Pja</i>	5.1	5.4	5.9	2.5	1.3		
58	53	ミネカエデ	<i>Acmi</i>	9.2	9.3	枯れ(D)	8.5	1.3	先枯れ(TW)	
59	54	アセビ	<i>Pja</i>	5.2	5.6	5.8	4.0	1.3		
60	55	アセビ	<i>Pja</i>	14.8	15.8	16.3	4.0	1.0		
61	56	ミネカエデ	<i>Acmi</i>	14.4	14.5	枯れ(D)	9.5	1.3		
62	57	アラゲアオダモ	<i>Frl</i>	12.0	12.2	12.2	10.0	1.3		
63	58	アセビ	<i>Pja</i>	9.6	9.7	9.8	4.0	1.3		
64	58	アセビ	<i>Pja</i>	7.4	7.7	8.2	4.0	1.3		
65	59	ウカンデ	<i>Cal</i>	24.4	24.4	24.5	13.0	1.3		
66	60	リュウブ	<i>Clb</i>	9.0	10.1	10.4	7.0	1.3		
67	61	アセビ	<i>Pja</i>	5.9	5.9	6.8	3.0	1.3	斜め(SL)、根倒れ(UR)	
68	61	アセビ	<i>Pja</i>	5.7	5.8	枯れ(D)	3.5	1.3	根倒れ(UR)	
69	61	アセビ	<i>Pja</i>	10.4	11.0	枯れ(D)	3.5	1.3	根倒れ(UR)	
70	61	アセビ	<i>Pja</i>	7.6	8.0	8.5	3.5	1.3		
71	62	ミネカエデ	<i>Acmi</i>	7.0	7.0	枯れ(D)	4.5	1.3	根倒れ(UR)	
72	63	リュウブ	<i>Clb</i>	6.5	7.4	8.3	6.0	1.3	シカ剥皮食害(DD)	
73	64	リュウブ	<i>Clb</i>	12.0	13.2	14.0	9.0	1.3		
74	65	リュウブ	<i>Clb</i>	9.0	9.1	9.2	6.0	1.3	斜め(SL)	
75	66	ウダカンバ	<i>Bem</i>	枯れ(D) 21.8	枯れ(D)	枯れ(D)	枯れ(D) 22.0	1.3	元折れ(SBB)	
76	67	ツカ	<i>Tss</i>	75.9	76.8	77.8	23.0	1.3		
77	68	オノレカンバ	<i>Bes</i>	70.7	70.7	70.7	18.0	1.3	斜め(SL)	
78	69	ツカ	<i>Tss</i>	48.2	49.5	50.5	23.0	1.3		
79	70	アセビ	<i>Pja</i>	4.5	4.8	5.4	3.0	1.3		
80	71	リュウブ	<i>Clb</i>	6.3	7.0	7.4	7.5	1.3	シカ剥皮食害(DD)	
81	72	リュウブ	<i>Clb</i>	6.7	7.5	8.0	7.0	1.3	シカ剥皮食害(DD)	
82	73	ウミスズクラ	<i>Prg</i>	17.0	枯れ(D)	枯れ(D)	8.0	1.3	元折れ(SBB)	
83	45	アセビ	<i>Pja</i>	測定漏(SNM)	5.5	5.7	3.0	1.3		
84	74	アセビ	<i>Pja</i>	進界木(IT)	進界木(IT)	4.9	2.5	1.3		
85	75	アセビ	<i>Pja</i>	進界木(IT)	進界木(IT)	4.9	2.5	1.3		
86	76	ツカ	<i>Tss</i>	進界木(IT)	進界木(IT)	5.8	3.5	1.3		
87	77	リュウブ	<i>Clb</i>	進界木(IT)	進界木(IT)	5.4	4.5	1.3		

**Quadrat number : 0106**

札色 : 緑 (Tag color : Green)

札番号 TNS	株番号 SN	樹種 Japanese name	略号 AB	Stem diameter (cm)			Height (m)		測定高 MH	備 Remarks
				1995/4	1998/12	2003/11	1996/6			
1	1	オオヤマザクラ	<i>Prs</i>	47.2	47.9	49.2	16.0	1.3		
2	2	ツカ	<i>Tss</i>	46.2	46.5	47.0	16.0	1.3		
3	3	コハウチワカエデ	<i>Acsi</i>	7.7	7.7	7.6	9.0	1.3		
4	4	アセビ	<i>Pja</i>	6.5	6.7	6.7	4.0	1.3		
5	5	アセビ	<i>Pja</i>	6.0	6.3	6.2	4.0	1.3		
6	6	アセビ	<i>Pja</i>	15.0	15.0	15.0	5.0	1.3		
7	7	リュウブ	<i>Clb</i>	8.2	8.9	9.1	7.0	1.3		
8	8	コシアブラ	<i>Asc</i>	14.8	16.0	16.8	11.0	1.3		
9	9	アセビ	<i>Pja</i>	7.5	7.5	枯れ(D)	4.0	1.3		
10	10	ツカ	<i>Tss</i>	28.1	28.3	28.9	12.0	1.3		
11	11	アセビ	<i>Pja</i>	10.3	10.5	10.5	5.0	1.3		
12	12	モミ	<i>Abf</i>	5.6	6.2	6.7	3.0	1.3		
13	13	コハウチワカエデ	<i>Acsi</i>	13.9	14.4	14.8	11.0	1.3		
14	14	アオハダ	<i>Ilm</i>	3.9	4.0	4.0	4.5	1.3		
15	14	アオハダ	<i>Ilm</i>	9.9	10.1	10.3	9.0	1.3		
16	15	アセビ	<i>Pja</i>	9.1	9.5	9.7	4.5	1.3		
17	15	アセビ	<i>Pja</i>	13.9	14.1	14.3	4.5	1.3		
18	16	イヌブナ	<i>Faj</i>	39.6	39.7	40.1	21.0	1.3		
19	16	イヌブナ	<i>Faj</i>	9.7	9.8	10.0	9.0	1.3	半枯れ(WT)	
20	16	イヌブナ	<i>Faj</i>	31.0	31.8	33.3	21.0	1.3		

Quadrat number : 0106

札色 : 緑 (Tag color : Green)

札番号 TNS	株番号 SN	樹種 Japanese name	略号 AB	Stem diameter (cm)			Height (m)	測定高 MH	備考 Remarks
				1995/4	1998/12	2003/11	1996/6		
21	16	イヌブナ	<i>Faj</i>	8.9	9.2	9.3	7.0	1.3	
22	16	イヌブナ	<i>Faj</i>	39.0	39.5	40.6	20.0	1.3	
23	16	イヌブナ	<i>Faj</i>	5.3	5.4	5.3	6.0	1.3	
24	17	ツガ	<i>Tss</i>	40.3	40.8	41.7	18.0	1.3	
25	18	アセビ	<i>Pja</i>	9.7	10.0	10.0	6.0	1.3	
26	19	アセビ	<i>Pja</i>	8.2	8.2	枯れ(D)	5.0	1.3	
27	20	ミスメ	<i>Beg</i>	6.8	7.0	7.0	9.0	1.3	
28	21	アセビ	<i>Pja</i>	5.4	5.9	6.4	3.0	1.3	
29	22	ヨウブ	<i>Clb</i>	6.0	5.9	5.9	7.0	1.3	
30	23	ヨウブ	<i>Clb</i>	6.5	6.4	6.4	8.0	1.3	
31	24	アセビ	<i>Pja</i>	7.1	7.3	6.9	4.0	1.3	
32	25	ツガ	<i>Tss</i>	64.4	64.8	66.4	25.0	1.3	
33	26	アセビ	<i>Pja</i>	9.1	9.3	9.6	6.0	1.3	
34	27	ツガ	<i>Tss</i>	63.2	63.3	64.7	25.0	1.3	
35	28	アセビ	<i>Pja</i>	5.5	5.6	5.6	4.0	1.3	
36	29	アオハダ	<i>Ilm</i>	6.1	枯れ(D)	枯れ(D)	7.0	1.3	
37	29	アオハダ	<i>Ilm</i>	6.5	6.8	6.7	7.0	1.3	
38	29	アオハダ	<i>Ilm</i>	6.6	6.7	枯れ(D)	9.0	1.3	
39	30	アカシデ	<i>Cal</i>	22.4	22.5	枯れ(D)	15.0	1.3	
40	31	アセビ	<i>Pja</i>	9.0	9.0	8.9	5.0	1.3	
41	31	アセビ	<i>Pja</i>	3.9	4.2	4.4	3.0	1.3	先折れ(TB)
42	32	アセビ	<i>Pja</i>	7.8	7.8	7.5	5.0	1.3	
43	32	アセビ	<i>Pja</i>	12.9	13.0	枯れ(D)	5.0	1.3	
44	33	アカシデ	<i>Cal</i>	23.0	23.0	23.1	16.0	1.3	
45	34	アセビ	<i>Pja</i>	5.5	5.8	5.8	3.0	1.3	
46	35	ヨウブ	<i>Clb</i>	9.3	9.4	9.3	9.0	1.3	
47	36	コシアブラ	<i>Asc</i>	8.4	8.5	8.5	11.0	1.3	
48	37	アセビ	<i>Pja</i>	6.0	6.3	6.3	4.5	1.3	
49	38	ツガ	<i>Tss</i>	39.7	40.0	40.8	15.0	1.3	
50	39	ツガ	<i>Tss</i>	11.8	11.8	11.7	9.0	1.3	
51	40	ツガ	<i>Tss</i>	16.3	16.4	16.4	10.0	1.3	
52	41	ツガ	<i>Tss</i>	9.5	9.8	枯れ(D)	8.0	1.3	
53	42	ツガ	<i>Tss</i>	3.3	枯れ(D)	枯れ(D)	2.5	1.3	
54	43	アセビ	<i>Pja</i>	4.3	4.5	4.5	3.5	1.3	
55	44	アセビ	<i>Pja</i>	6.6	6.9	7.0	4.0	1.3	
56	45	アセビ	<i>Pja</i>	4.4	4.5	4.4	4.0	1.3	
57	46	アセビ	<i>Pja</i>	5.0	5.0	5.0	3.0	1.3	
58	47	アセビ	<i>Pja</i>	6.3	6.6	6.6	4.0	1.3	
59	47	アセビ	<i>Pja</i>	8.6	8.8	8.9	5.0	1.3	
60	48	アセビ	<i>Pja</i>	6.7	6.9	6.9	4.5	1.3	
61	49	アセビ	<i>Pja</i>	3.8	4.2	4.3	2.5	1.3	
62	50	ブナ	<i>Fac</i>	5.5	5.5	5.5	5.0	1.3	
63	51	アセビ	<i>Pja</i>	5.4	5.8	5.9	4.0	1.3	
64	51	アセビ	<i>Pja</i>	7.8	8.4	9.0	5.0	1.3	
65	52	アセビ	<i>Pja</i>	6.7	7.1	7.3	4.0	1.3	
66	53	アセビ	<i>Pja</i>	8.4	8.5	8.5	4.0	1.3	
67	53	アセビ	<i>Pja</i>	7.5	7.9	8.0	5.0	1.3	
68	54	イヌブナ	<i>Faj</i>	14.6	14.5	14.5	10.0	1.3	
69	54	イヌブナ	<i>Faj</i>	10.9	10.9	枯れ(D)	9.0	1.3	
70	54	イヌブナ	<i>Faj</i>	7.5	7.7	7.7	7.0	1.3	
71	54	イヌブナ	<i>Faj</i>	17.7	18.8	19.6	13.0	1.3	
72	54	イヌブナ	<i>Faj</i>	50.3	51.0	51.2	19.0	1.3	
73	54	イヌブナ	<i>Faj</i>	19.5	19.5	19.7	12.0	1.3	
74	54	イヌブナ	<i>Faj</i>	16.0	15.9	15.8	11.0	1.3	
75	56	アセビ	<i>Pja</i>	12.2	12.5	12.3	4.0	1.3	
76	57	アセビ	<i>Pja</i>	10.0	10.1	10.3	4.5	1.3	先折れ(TB)
77	57	アセビ	<i>Pja</i>	10.0	10.2	10.2	4.5	1.3	
78	58	モミ	<i>Abf</i>	10.9	11.1	11.4	5.0	1.3	
79	59	アセビ	<i>Pja</i>	6.8	6.9	6.9	4.0	1.3	
80	60	ナツツハキ	<i>Spc</i>	15.3	15.4	15.4	10.0	1.3	
81	61	アセビ	<i>Pja</i>	10.5	10.9	11.0	5.0	1.3	
82	61	アセビ	<i>Pja</i>	9.5	9.6	9.6	5.0	1.3	
83	62	アオハダ	<i>Ilm</i>	20.8	21.4	22.0	9.0	1.3	
84	63	アセビ	<i>Pja</i>	8.8	枯れ(D)	枯れ(D)	5.0	1.3	幹折れ(SBM)
85	64	ツガ	<i>Tss</i>	6.3	6.8	6.9	5.0	1.3	
86	65	アセビ	<i>Pja</i>	10.0	10.0	10.0	5.0	1.3	
87	65	アセビ	<i>Pja</i>	10.8	10.9	10.8	5.0	1.3	
88	66	アセビ	<i>Pja</i>	11.0	10.9	11.0	5.5	1.3	
89	66	アセビ	<i>Pja</i>	10.0	10.1	10.4	5.5	1.3	
90	68	アセビ	<i>Pja</i>	8.8	9.0	9.0	5.5	1.3	
91	69	オオモミジ	<i>Acam</i>	11.7	12.0	12.3	9.0	1.3	
92	70	アセビ	<i>Pja</i>	5.7	5.7	5.6	4.0	1.3	
93	71	ウラゲエノコウカエデ	<i>Acmc</i>	9.8	9.9	9.8	9.0	1.3	
94	72	アカシデ	<i>Cal</i>	13.0	13.4	13.6	9.0	1.3	
95	73	アカシデ	<i>Cal</i>	枯れ(D)[5.0]	枯れ(D)	枯れ(D)	枯れ(D)[6.0]	1.3	

**Quadrat number : 0106**

札色 : 緑 (Tag color : Green)

札番号 TNS	株番号 SN	樹種 Japanese name	略号 AB	Stem diameter (cm)			Height (m)	測定高 MH	備 Remarks
				1995/4	1998/12	2003/11	1996/6		
96	74	アセビ	<i>Pja</i>	4.3	4.5	4.5	3.0	1.3	
97	75	アセビ	<i>Pja</i>	7.3	7.4	7.4	4.5	1.3	
98	76	アセビ	<i>Pja</i>	9.0	9.4	9.4	5.0	1.3	
99	77	イヌブナ	<i>Faj</i>	4.7	4.8	4.8	4.0	1.3	
100	77	イヌブナ	<i>Faj</i>	39.3	40.1	41.3	21.0	1.3	
101	77	イヌブナ	<i>Faj</i>	38.1	38.8	39.0	21.0	1.3	
102	77	イヌブナ	<i>Faj</i>	7.8	8.5	8.7	6.0	1.3	
103	77	イヌブナ	<i>Faj</i>	10.2	10.3	10.3	8.0	1.3	
104	77	イヌブナ	<i>Faj</i>	12.1	枯れ(D)	枯れ(D)	10.0	1.3	半枯れ(WT)
105	78	ツガ	<i>Tss</i>	68.0	69.0	70.3	23.0	1.3	
106	79	チヂブドウタン	<i>Ece</i>	3.5	3.5	枯れ(D)	2.5	1.3	
107	80	アセビ	<i>Pja</i>	4.8	5.2	5.3	3.0	1.3	
108	81	コミネカエデ	<i>Acmi</i>	5.4	6.5	6.9	3.0	1.3	
109	82	ナツツバキ	<i>Spc</i>	27.8	28.0	28.2	13.0	1.3	
110	83	アセビ	<i>Pja</i>	7.0	7.5	7.6	3.5	1.3	
111	84	アセビ	<i>Pja</i>	8.5	8.5	8.9	4.0	1.3	
112	85	アカシデ	<i>Cal</i>	14.8	15.0	15.1	10.0	1.3	
113	86	アセビ	<i>Pja</i>	6.5	6.7	6.7	3.5	1.3	
114	87	アセビ	<i>Pja</i>	5.4	5.4	5.3	3.0	1.3	
115	88	アセビ	<i>Pja</i>	6.6	6.9	7.0	4.0	1.3	
116	89	アセビ	<i>Pja</i>	6.0	5.9	5.9	3.0	1.3	
117	90	アセビ	<i>Pja</i>	4.8	5.0	5.0	2.5	1.3	
118	91	オノレカンバ	<i>Bos</i>	46.5	47.5	48.6	21.0	1.3	
119	92	コハウチワカエデ	<i>Acsi</i>	4.8	5.0	5.0	5.0	1.3	
120	93	アヲブキ	<i>Mem</i>	6.5	6.9	7.1	6.0	1.3	
121	94	アセビ	<i>Pja</i>	6.5	7.1	7.4	3.0	1.3	
122	95	クマシデ	<i>Caj</i>	8.0	8.5	8.5	6.0	1.3	
123	66	アセビ	<i>Pja</i>	測定漏(SNM)	8.8	8.8	3.0	1.3	
124	4	アセビ	<i>Pja</i>	進界木(IT)	進界木(IT)	5.2	3.0	1.3	

**Quadrat number : 0105**

札色 : 青 (Tag color : Blue)

札番号 TNS	株番号 SN	樹種 Japanese name	略号 AB	Stem diameter (cm)			Height (m)	測定高 MH	備 Remarks
				1995/3	1998/12	2003/11	1996/6		
1	1	ナツツバキ	<i>Spc</i>	6.9	6.9	6.8	6.5	1.3	
2	2	アカシデ	<i>Cal</i>	11.2	11.4	11.5	6.0	1.3	
3	3	アセビ	<i>Pja</i>	10.2	10.9	11.1	3.5	1.3	
4	3	アセビ	<i>Pja</i>	5.9	6.1	6.2	3.5	1.3	
5	3	アセビ	<i>Pja</i>	8.1	8.7	9.1	3.5	1.3	
6	4	イヌブナ	<i>Faj</i>	27.8	28.9	31.0	15.0	1.3	
7	4	イヌブナ	<i>Faj</i>	8.5	9.2	10.1	4.5	1.3	
8	4	イヌブナ	<i>Faj</i>	4.4	5.0	5.3	3.0	1.3	
9	5	アセビ	<i>Pja</i>	4.0	4.0	4.0	3.0	1.3	
10	6	アセビ	<i>Pja</i>	5.6	5.8	5.8	3.0	1.3	
11	7	ヤマボウシ	<i>Bja</i>	4.6	5.0	5.2	2.0	1.3	
12	8	アラゲアオダモ	<i>Frl</i>	21.1	21.5	21.8	12.0	1.3	斜め(SL)
13	9	ミズキ	<i>Swc</i>	20.9	22.0	23.3	12.0	1.3	
14	10	コミネカエデ	<i>Acmi</i>	4.1	4.4	4.5	2.5	1.3	
15	11	ヨウブ	<i>Clb</i>	4.9	5.3	5.3	2.5	1.3	
16	12	ツガ	<i>Tss</i>	64.0	65.0	66.3	21.0	1.3	
17	13	ヨウブ	<i>Clb</i>	枯れ(D)[18.4]	枯れ(D)	枯れ(D)	枯れ(D)[7.0]	1.3	
18	14	ヨウブ	<i>Clb</i>	6.5	6.6	6.7	5.5	1.3	シカ剥皮食害(DD)
19	15	ヤマボウシ	<i>Bja</i>	4.2	4.7	4.9	3.0	1.3	
20	16	アセビ	<i>Pja</i>	3.8	4.0	4.0	2.0	1.3	
21	17	コハウチワカエデ	<i>Acsi</i>	14.4	14.6	15.0	14.5	1.3	
22	18	ヨウブ	<i>Clb</i>	7.4	7.7	7.7	5.5	1.3	
23	19	アセビ	<i>Pja</i>	6.0	6.4	6.7	3.0	1.3	
24	19	アセビ	<i>Pja</i>	7.2	7.2	7.1	2.5	1.3	斜め(SL)
25	20	アセビ	<i>Pja</i>	8.8	8.8	8.7	2.0	1.3	根倒れ(UR)
26	21	アカシデ	<i>Cal</i>	3.8	4.2	4.2	3.5	1.3	
27	22	ヨウブ	<i>Clb</i>	4.2	4.9	5.0	3.0	1.3	
28	23	ツガ	<i>Tss</i>	61.4	62.5	64.3	22.0	1.3	
29	24	コハウチワカエデ	<i>Acsi</i>	14.8	14.8	14.7	12.0	1.3	
30	25	ハウシホク	<i>Sto</i>	7.3	7.5	枯れ(D)	6.5	1.3	
31	26	ヨウブ	<i>Clb</i>	5.8	5.9	5.9	4.5	1.3	
32	27	アカシデ	<i>Cal</i>	7.2	7.3	7.3	5.5	1.3	
33	28	アカシデ	<i>Cal</i>	3.9	4.6	5.1	3.5	1.3	
34	29	アカシデ	<i>Cal</i>	3.5	4.2	4.3	3.0	1.3	
35	30	コハウチワカエデ	<i>Acsi</i>	4.1	4.8	5.1	3.5	1.3	
36	31	イヌブナ	<i>Faj</i>	15.3	15.3	枯れ(D)	11.5	1.3	
37	31	イヌブナ	<i>Faj</i>	4.3	4.5	4.5	3.5	1.3	
38	32	コハウチワカエデ	<i>Acsi</i>	9.3	9.6	9.5	8.5	1.3	
39	33	イヌブナ	<i>Faj</i>	5.1	5.8	6.3	4.5	1.3	
40	33	イヌブナ	<i>Faj</i>	24.5	25.7	26.4	18.0	1.3	



Quadrat number : 0105

札色 : 青 (Tag color : Blue)

札番号 TNS	株番号 SN	樹種 Japanese name	略号 AB	Stem diameter (cm)			Height (m)	測定高 MH	備 Remarks
				1995/3	1998/12	2003/11	1996/6		
41	33	イヌブナ	Faj	5.6	6.5	7.3	4.5	1.3	
42	33	イヌブナ	Faj	29.8	30.4	31.0	18.5	1.3	
43	33	イヌブナ	Faj	24.9	25.4	26.3	18.0	1.3	
44	33	イヌブナ	Faj	4.1	4.2	4.2	2.5	1.3	斜め(SL)
45	33	イヌブナ	Faj	4.5	5.2	5.7	5.5	1.3	
46	33	イヌブナ	Faj	6.7	7.4	7.5	5.0	1.3	
47	33	イヌブナ	Faj	7.9	8.7	9.3	6.0	1.3	
48	34	ナツツハキ	Spc	8.6	8.8	8.8	5.0	1.3	根倒れ(UR)
49	35	イヌブナ	Faj	4.8	5.9	6.5	3.0	1.3	
50	35	イヌブナ	Faj	32.6	33.7	36.4	21.0	1.3	
51	35	イヌブナ	Faj	77.8	78.0	80.1	21.0	1.3	No.103と癒合(TF)
52	35	イヌブナ	Faj	8.6	9.4	10.0	5.5	1.3	
53	35	イヌブナ	Faj	4.9	4.9	4.8	3.0	1.3	
54	35	イヌブナ	Faj	10.0	10.1	10.3	7.0	1.3	
55	36	アカシデ	Cal	15.2	15.4	15.8	9.5	1.3	
56	37	ヨウブ	Clb	8.4	枯れ(D)	枯れ(D)	4.5	1.3	先折れ(TB)
57	38	アセビ	Pja	12.3	12.3	12.2	4.5	1.3	幹腐れ(SD)
58	39	アカシデ	Cal	5.0	5.5	5.7	4.0	1.3	
59	40	アセビ	Pja	7.3	7.5	8.0	3.0	1.3	
60	41	カ	Cas	27.0	29.8	33.2	17.5	1.3	
61	42	クハダカエデ	Acr	26.2	28.0	29.9	18.0	1.3	
62	43	チチブドウダン	Ece	4.7	5.0	5.0	2.5	1.3	
63	44	イヌブナ	Faj	10.2	10.5	10.6	6.5	1.3	
64	44	イヌブナ	Faj	29.5	30.1	30.9	16.0	1.3	
65	44	イヌブナ	Faj	7.9	8.3	枯れ(D)	3.5	1.3	
66	45	アラゲアオダモ	Frl	26.5	26.8	27.4	16.0	1.3	
67	46	アセビ	Pja	9.6	10.0	10.5	3.0	1.3	
68	47	ヨウブ	Clb	3.5	4.2	4.3	3.0	1.3	
69	48	アカシデ	Cal	4.2	5.0	5.3	4.5	1.3	
70	49	アセビ	Pja	7.7	7.8	7.7	4.0	1.3	
71	49	アセビ	Pja	6.0	6.7	7.2	4.0	1.3	
72	50	ツガ	Tss	62.5	62.8	63.8	23.0	1.3	
73	51	ヨウブ	Clb	5.6	6.4	7.0	5.0	1.3	
74	52	ツガ	Tss	15.9	16.9	18.1	8.0	1.3	
75	53	イヌブナ	Faj	4.3	5.0	5.0	4.0	1.3	
76	54	イヌブナ	Faj	19.1	19.4	枯れ(D)	14.0	1.3	根倒れ(UR)
77	54	イヌブナ	Faj	15.3	15.3	15.2	11.0	1.3	先折れ(TB)
78	55	ツガ	Tss	63.1	63.4	64.2	16.5	1.3	先折れ(TB)
79	56	ツガ	Tss	24.3	24.7	25.8	13.5	1.3	
80	57	イヌブナ	Faj	27.8	27.9	28.1	16.0	1.3	
81	57	イヌブナ	Faj	38.8	39.2	39.5	18.0	1.3	
82	57	イヌブナ	Faj	5.3	5.9	6.9	3.5	1.3	
83	57	イヌブナ	Faj	10.7	10.7	10.6	5.5	1.3	斜め(SL)
84	57	イヌブナ	Faj	21.1	22.0	23.1	13.0	1.3	
85	57	イヌブナ	Faj	9.7	9.7	9.6	5.0	1.3	
86	57	イヌブナ	Faj	5.9	6.1	6.1	6.0	1.3	
87	57	イヌブナ	Faj	8.5	8.7	8.7	8.0	1.3	
88	58	ツガ	Tss	50.3	51.2	53.5	23.0	1.3	
89	59	ヨウブ	Clb	4.3	4.4	4.4	4.0	1.3	
90	60	ヨウブ	Clb	4.8	4.9	4.9	4.0	1.3	
91	61	アセビ	Pja	3.9	4.1	4.1	2.0	1.3	
92	62	アセビ	Pja	4.9	5.1	5.1	2.5	1.3	
93	63	シラクチツル	Aar	7.0	8.2	8.3	16.0	1.3	No.094に癒合(TW)
94	64	ブナ	Fac	56.1	57.0	57.8	21.0	1.3	
95	65	ホニタギ	Acma	22.1	23.2	24.0	18.0	1.3	
96	66	イヌブナ	Faj	21.5	21.6	21.7	15.0	1.3	
97	66	イヌブナ	Faj	14.5	14.7	14.8	10.0	1.3	
98	66	イヌブナ	Faj	9.5	9.8	10.1	5.5	1.3	
99	66	イヌブナ	Faj	9.0	10.1	10.5	8.0	1.3	
100	66	イヌブナ	Faj	14.0	14.4	14.3	13.0	1.3	
101	67	ツガ	Tss	55.1	56.0	57.8	22.0	1.3	
102	68	ツガ	Tss	46.9	47.6	48.6	20.0	1.3	
103	35	イヌブナ	Faj	No.051と2本癒合、一緒に測定			18.0	1.3	No.051と癒合(TF)
104	6	アセビ	Pja	測定漏(SNM)	測定漏(SNM)	5.9	2.5	1.3	
105	35	イヌブナ	Faj	進界木(IT)	進界木(IT)	4.8	5.0	1.3	
106	49	アセビ	Pja	進界木(IT)	進界木(IT)	4.6	2.5	1.3	
107	69	アカシデ	Cal	進界木(IT)	進界木(IT)	5.7	5.0	1.3	

Quadrat number : 0104

札色 : 緑 (Tag color : Green)

札番号 TNS	株番号 SN	樹種 Japanese name	略号 AB	Stem diameter (cm)			Height (m)	測定高 MH	備考 Remarks
				1995/3	1998/12	2003/11	1996/6		
1	1	ブナ	Fac	6.8	7.4	7.6	7.5	1.3	
2	2	アヲブキ	Mem	4.5	5.4	枯れ(D)	5.8	1.3	
3	3	アヲブキ	Mem	5.5	5.6	5.7	7.8	1.3	
4	4	コハウチリカエデ	Acsi	8.5	9.5	9.6	8.6	1.3	
5	5	ブナ	Fac	12.5	14.0	15.6	9.0	1.3	
6	6	ナツツバキ	Spc	10.9	12.0	12.9	8.5	1.3	
7	7	サシヨウ	Zap	4.1	4.7	5.3	5.0	1.3	
8	8	サシヨウ	Zap	3.4	枯れ(D)	枯れ(D)	3.5	1.3	斜め(SL)
9	9	イヌブナ	Faj	3.7	4.0	4.0	5.0	1.3	
10	9	イヌブナ	Faj	14.2	15.8	18.0	8.5	1.3	
11	10	イヌシデ	Cat	37.1	38.7	41.0	20.0	1.3	
12	11	イヌブナ	Faj	5.5	5.8	5.7	6.0	1.3	
13	11	イヌブナ	Faj	3.6	3.5	3.5	5.0	1.3	
14	11	イヌブナ	Faj	10.3	11.2	11.5	11.0	1.3	
15	12	ツガ	Tss	5.7	6.0	6.0	5.5	1.3	
16	13	ブナ	Fac	87.1	87.8	88.0	24.0	1.3	
17	14	イヌブナ	Faj	4.4	4.5	4.3	6.3	1.3	先折れ(TB)
18	14	イヌブナ	Faj	11.9	12.2	12.0	11.0	1.3	先折れ(TB)
19	14	イヌブナ	Faj	7.7	7.6	7.4	7.5	1.3	幹腐れ(SD)
20	15	アセビ	Fja	9.8	10.1	10.4	4.5	1.3	
21	16	ブナ	Fac	11.6	12.5	13.1	10.0	1.3	
22	17	イヌブナ	Faj	4.8	4.8	4.8	3.2	1.3	先折れ(TB)
23	18	イヌブナ	Faj	4.8	4.8	4.8	3.8	1.3	
24	18	イヌブナ	Faj	13.3	14.3	15.0	11.0	1.3	
25	18	イヌブナ	Faj	9.0	9.1	9.1	7.5	1.3	
26	18	イヌブナ	Faj	6.9	7.1	枯れ(D)	6.5	1.1	
27	18	イヌブナ	Faj	20.3	21.2	22.5	13.0	1.3	
28	18	イヌブナ	Faj	23.1	23.9	24.0	17.0	1.3	幹折れ(SBM)、半枯れ(WT)
29	18	イヌブナ	Faj	8.3	8.7	8.5	6.5	1.3	
30	18	イヌブナ	Faj	11.5	12.2	13.0	12.0	1.3	
31	18	イヌブナ	Faj	5.7	5.9	5.9	7.5	1.3	
32	18	イヌブナ	Faj	4.0	4.5	4.6	5.0	1.3	
33	19	オオモシ	Acam	21.1	21.5	21.7	10.0	1.3	斜め(SL)
34	20	ツガ	Tss	39.7	40.8	43.3	23.0	1.3	
35	21	イヌブナ	Faj	9.5	10.9	12.6	12.0	1.3	
36	21	イヌブナ	Faj	8.4	9.9	10.0	12.2	1.3	
37	21	イヌブナ	Faj	45.4	45.8	46.7	21.0	1.3	
38	21	イヌブナ	Faj	12.0	13.0	14.1	14.0	1.3	
39	22	サウシバ	Cac	5.5	6.3	6.4	6.0	1.3	
40	23	クマシデ	Caj	21.9	枯れ(D)	枯れ(D)	14.0	1.3	根倒れ(UR)
41	24	アカシデ	Cal	11.5	11.8	12.0	11.0	1.3	
42	25	コハウチリカエデ	Acsi	24.9	26.0	26.5	21.0	1.3	
43	26	ウラゲエンコウカエデ	Acmc	30.9	32.6	34.4	20.5	1.3	
44	27	イヌブナ	Faj	3.8	4.0	4.1	5.8	1.3	
45	27	イヌブナ	Faj	14.1	14.3	枯れ(D)	6.5	1.3	
46	28	ウラゲエンコウカエデ	Acmc	46.5	47.0	47.5	19.5	1.3	
47	29	ハウシボク	Sto	11.0	11.7	12.2	12.0	1.3	
48	30	ブナ	Fac	76.0	77.3	77.5	24.5	1.3	
49	31	アラゲアオダモ	Frl	7.9	8.4	8.5	8.0	1.3	
50	32	ヨウブ	Clb	11.4	12.5	12.6	7.5	1.3	
51	32	ヨウブ	Clb	4.8	4.9	4.9	5.8	1.3	シカ剥皮食害(DD)
52	33	イヌブナ	Faj	10.6	10.6	10.5	6.3	1.3	先折れ(TB)
53	33	イヌブナ	Faj	3.9	4.0	4.0	5.2	1.3	
54	34	ナツツバキ	Spc	7.8	8.4	8.5	7.6	1.3	
55	35	ヤマボウシ	Bja	4.1	4.5	4.9	4.8	1.3	
56	36	サウシバ	Cac	4.0	4.8	5.0	4.5	1.3	
57	37	アヲブキ	Mem	4.0	4.2	4.1	3.4	1.3	
58	38	アヲブキ	Mem	6.6	7.4	7.5	8.2	1.3	
59	39	ウラゲエンコウカエデ	Acmc	15.1	17.0	18.8	11.0	1.3	
60	40	ウラゲエンコウカエデ	Acmc	9.1	9.7	10.2	9.5	1.3	
61	41	イヌブナ	Faj	枯れ(D)[3.7]	枯れ(D)	枯れ(D)	枯れ(D)[4.0]	1.3	
62	42	イヌブナ	Faj	5.5	6.7	7.2	4.2	1.3	
63	43	アカシデ	Cal	15.2	16.6	18.3	9.3	1.3	
64	44	ヤマボウシ	Bja	8.5	8.7	枯れ(D)	1.3	1.3	根倒れ(UR)
65	45	ブナ	Fac	23.1	枯れ(D)	枯れ(D)	3.0	1.3	根倒れ(UR)
66	46	サウシバ	Cac	4.6	6.4	7.3	2.0	1.3	根倒れ(UR)
67	47	イヌブナ	Faj	6.8	7.4	7.8	8.0	1.3	
68	47	イヌブナ	Faj	9.4	11.0	12.4	11.5	1.3	
69	47	イヌブナ	Faj	36.0	36.2	36.9	18.5	1.3	先折れ(TB)
70	47	イヌブナ	Faj	23.4	23.5	23.8	16.2	1.3	
71	47	イヌブナ	Faj	12.1	13.0	13.9	13.0	1.3	
72	47	イヌブナ	Faj	35.8	36.2	37.1	19.2	1.3	
73	47	イヌブナ	Faj	8.6	9.3	9.5	11.3	1.3	
74	47	イヌブナ	Faj	37.2	37.6	37.8	17.8	1.3	
75	47	イヌブナ	Faj	9.7	11.3	13.1	11.8	1.3	

**Quadrat number : 0104**

札色 : 緑 (Tag color : Green)

札番号 TNS	株番号 SN	樹種 Japanese name	略号 AB	Stem diameter (cm)			Height (m)	測定高 MH	備 Remarks
				1995/3	1998/12	2003/11	1996/6		
76	47	イヌブナ	<i>Faj</i>	4.2	4.5	4.6	8.2	1.3	
77	47	イヌブナ	<i>Faj</i>	4.5	5.2	51.0	8.8	1.3	
78	47	イヌブナ	<i>Faj</i>	5.9	6.2	6.2	8.5	1.3	
79	48	ツガ	<i>Tsg</i>	53.6	55.1	57.8	25.0	1.3	
80	49	ブナ	<i>Fac</i>	6.6	7.7	7.9	8.2	1.3	
81	50	ブナ	<i>Fac</i>	3.9	4.2	4.0	5.8	1.3	
82	51	ハクウンボク	<i>Sto</i>	5.3	6.0	6.1	7.8	1.3	
83	52	ブナ	<i>Fac</i>	4.3	4.4	4.4	5.2	1.3	
84	53	イヌブナ	<i>Faj</i>	3.8	4.0	4.0	4.8	1.3	
85	54	アカシデ	<i>Cal</i>	25.8	27.0	28.2	19.0	1.3	
86	55	ミツハツツシ	<i>Rhd</i>	3.6	3.7	3.5	4.6	1.3	
87	56	オオヤマザクラ	<i>Prs</i>	10.9	11.6	12.0	12.8	1.3	
88	56	オオヤマザクラ	<i>Prs</i>	17.6	17.7	17.7	14.3	1.3	
89	57	ツガ	<i>Tsg</i>	4.0	5.1	6.2	3.2	1.3	
90	58	アカシデ	<i>Cal</i>	4.9	6.1	7.1	5.2	1.3	
91	59	ムラサキシキブ	<i>Car</i>	3.5	4.0	4.1	4.2	1.3	
92	60	ブナ	<i>Fac</i>	4.9	5.9	6.2	6.1	1.3	
93	61	ツガ	<i>Tsg</i>	48.9	50.0	53.0	25.5	1.3	
94	62	イヌブナ	<i>Faj</i>	4.0	6.5	7.9	5.6	1.3	
95	62	イヌブナ	<i>Faj</i>	44.0	45.3	47.5	22.5	1.3	
96	63	アオハダ	<i>Ilm</i>	5.8	7.7	8.9	5.2	1.3	
97	64	ヨウブ	<i>Clb</i>	9.6	9.9	10.0	4.0	1.3	根倒れ(UR)
98	15	アセビ	<i>Pja</i>	進界木(IT)	4.8	4.8	2.5	1.3	
99	47	イヌブナ	<i>Faj</i>	進界木(IT)	進界木(IT)	6.2	5.5	1.3	
100	65	アセビ	<i>Pja</i>	進界木(IT)	進界木(IT)	4.5	2.5	1.3	
101	66	ミスメ	<i>Beg</i>	進界木(IT)	進界木(IT)	4.8	5.0	1.2	
102	64	ヨウブ	<i>Clb</i>	進界木(IT)	進界木(IT)	5.0	3.5	1.3	
103	67	ミスメ	<i>Beg</i>	進界木(IT)	進界木(IT)	5.7	5.0	1.3	
104	68	クマシデ	<i>Caj</i>	進界木(IT)	進界木(IT)	5.0	5.0	1.3	

**Quadrat number : 0103**

札色 : 青 (Tag color : Blue)

札番号 TNS	株番号 SN	樹種 Japanese name	略号 AB	Stem diameter (cm)			Height (m)	測定高 MH	備 Remarks
				1995/3	1998/12	2003/11	1996/6		
1	1	コハウチワカエデ	<i>Acsi</i>	5.0	5.1	5.2	4.9	1.3	
2	2	サウシバ	<i>Cac</i>	4.8	4.9	枯れ(D)	3.0	1.3	先折れ(TB)
3	3	イヌシデ	<i>Cat</i>	43.1	44.5	46.4	19.8	1.3	
4	4	ブナ	<i>Fac</i>	17.5	17.9	18.0	13.4	1.3	
5	5	ウラゲエンコウカエデ	<i>Acme</i>	16.0	16.1	16.3	13.0	1.3	
6	6	ハリギリ	<i>Kap</i>	枯れ(D)[28.8]	枯れ(D)	枯れ(D)	枯れ(D)[18.8]	1.3	
7	7	イヌブナ	<i>Faj</i>	45.4	47.5	50.4	18.8	1.3	幹割れ(SC)
8	7	イヌブナ	<i>Faj</i>	9.2	10.0	10.5	10.0	1.3	
9	7	イヌブナ	<i>Faj</i>	9.2	9.6	9.7	9.8	1.3	
10	7	イヌブナ	<i>Faj</i>	4.4	4.9	5.0	6.0	1.3	
11	7	イヌブナ	<i>Faj</i>	24.1	25.0	25.2	16.5	1.3	
12	7	イヌブナ	<i>Faj</i>	14.7	14.6	14.5	8.6	1.3	幹腐れ(SD)、先枯れ(TW)
13	7	イヌブナ	<i>Faj</i>	4.4	4.6	4.7	8.0	1.3	
14	8	アカシデ	<i>Cal</i>	7.1	7.5	9.5	9.5	1.3	
15	9	コハウチワカエデ	<i>Acsi</i>	4.6	5.0	5.6	7.0	1.3	
16	10	イヌブナ	<i>Faj</i>	6.1	6.1	6.2	2.0	1.3	根倒れ(UR)
17	11	ブナ	<i>Fac</i>	7.4	8.2	8.8	9.8	1.3	
18	7	イヌブナ	<i>Faj</i>	4.2	5.1	5.6	8.2	1.3	
19	7	イヌブナ	<i>Faj</i>	4.0	4.7	4.8	6.3	1.3	
20	7	イヌブナ	<i>Faj</i>	39.5	40.1	40.2	19.0	1.3	先折れ(TB)
21	12	コハウチワカエデ	<i>Acsi</i>	4.7	5.4	5.6	5.0	1.3	
22	13	サウシバ	<i>Cac</i>	6.3	6.7	7.0	4.9	1.3	
23	14	ブナ	<i>Fac</i>	18.2	19.4	19.8	12.2	1.3	
24	15	イヌシデ	<i>Cat</i>	31.4	33.0	34.2	15.9	1.3	
25	16	サウシバ	<i>Cac</i>	4.2	4.9	5.5	5.3	1.3	
26	17	クマシデ	<i>Caj</i>	枯れ(D)[17.2]	枯れ(D)	枯れ(D)	枯れ(D)[9.0]	1.3	先折れ(TB)
27	18	クズリキ	<i>Acn</i>	3.5	3.9	4.1	3.4	1.3	
28	19	クマシデ	<i>Caj</i>	20.2	20.3	20.3	16.5	1.3	先折れ(TB)
29	20	アカシデ	<i>Cal</i>	13.6	15.0	15.9	14.8	1.3	
30	21	アヲブキ	<i>Mem</i>	4.0	4.7	5.2	4.6	1.3	
31	21	アヲブキ	<i>Mem</i>	11.9	12.4	12.5	11.8	1.3	
32	22	イヌシデ	<i>Cat</i>	17.8	18.4	18.1	12.0	1.3	根倒れ(UR)
33	23	クマシデ	<i>Caj</i>	20.9	22.0	22.5	14.0	1.3	
34	24	クマシデ	<i>Caj</i>	33.5	35.1	37.4	14.0	1.3	
35	25	クマシデ	<i>Caj</i>	16.0	16.2	16.3	10.0	1.3	
36	26	シラクチツル	<i>Aar</i>	8.1	8.5	9.0	26.0	1.3	No.037に絡む(TW)
37	27	ブナ	<i>Fac</i>	93.6	94.5	96.0	26.0	1.3	
38	28	サウシバ	<i>Cac</i>	9.5	10.5	10.8	12.9	1.3	
39	29	コハウチワカエデ	<i>Acsi</i>	3.8	4.2	4.3	3.3	1.3	
40	30	ハリギリ	<i>Kap</i>	54.8	56.7	59.3	24.0	1.3	

**Quadrat number : 0103**

札色 : 青 (Tag color : Blue)

札番号 TNS	株番号 SN	樹種 Japanese name	略号 AB	Stem diameter (cm)			Height (m)	測定高 MH	備 Remarks
				1995/3	1998/12	2003/11	1996/6		
41	31	クマシデ	<i>Caj</i>	22.9	23.9	24.3	13.0	1.3	斜め(SL)
42	32	イヌシデ	<i>Cat</i>	41.4	42.1	43.0	23.0	1.3	
43	33	サウシバ	<i>Cac</i>	3.5	4.8	5.5	4.8	1.3	
44	34	サウシバ	<i>Cac</i>	4.7	5.9	6.8	4.3	1.3	
45	35	ナツツバキ	<i>Spc</i>	3.4	4.6	5.2	3.8	1.3	
46	36	オオモシジ	<i>Acam</i>	6.5	7.5	8.5	8.8	1.3	
47	37	サウシバ	<i>Cac</i>	11.8	12.0	12.2	12.0	1.3	
48	38	クマシデ	<i>Caj</i>	18.8	18.9	19.2	16.0	1.3	
49	39	アヲブキ	<i>Mem</i>	4.9	5.6	6.3	4.9	1.3	
50	40	クマシデ	<i>Caj</i>	16.0	15.8	枯れ(D)	9.0	1.3	根倒れ(UR)
51	41	ナツツバキ	<i>Spc</i>	4.0	4.3	4.5	3.8	1.3	
52	42	コハウチワカエデ	<i>Acsi</i>	10.9	11.2	11.3	9.8	1.3	
53	42	コハウチワカエデ	<i>Acsi</i>	3.8	4.0	4.1	4.7	1.3	
54	44	ウラゲエンコウカエデ	<i>Acmc</i>	19.5	21.3	22.6	14.8	1.3	
55	45	アカシデ	<i>Cal</i>	5.5	6.2	5.2	2.3	1.3	幹折れ(SBM)、幹腐れ(SD)
56	46	クマシデ	<i>Caj</i>	19.0	19.2	20.0	11.8	1.3	
57	47	イヌブナ	<i>Faj</i>	18.0	18.3	18.3	8.2	1.3	先折れ(TB)
58	47	イヌブナ	<i>Faj</i>	7.8	9.0	10.3	5.0	1.3	
59	48	ブナ	<i>Fac</i>	73.9	75.5	77.1	25.5	1.3	
60	49	オオモシジ	<i>Acam</i>	6.3	8.6	10.1	5.6	1.3	
61	50	サウシバ	<i>Cac</i>	16.9	17.0	枯れ(D)	14.0	1.3	
62	50	サウシバ	<i>Cac</i>	16.9	17.9	20.3	14.0	1.3	
63	51	クマシデ	<i>Caj</i>	19.3	20.7	22.4	11.5	1.3	先折れ(TB)
64	52	ブナ	<i>Fac</i>	73.7	74.1	74.8	24.8	1.3	二又(FT)
65	7	イヌブナ	<i>Faj</i>	進界木(IT)	進界木(IT)	4.7	4.0	1.3	
66	7	イヌブナ	<i>Faj</i>	進界木(IT)	進界木(IT)	4.8	5.0	1.3	
67	53	ナツツバキ	<i>Spc</i>	進界木(IT)	進界木(IT)	4.6	4.0	1.3	
68	47	イヌブナ	<i>Faj</i>	進界木(IT)	進界木(IT)	6.0	4.0	1.3	
69	51	クマシデ	<i>Caj</i>	進界木(IT)	進界木(IT)	5.7	5.0	1.3	
70	51	クマシデ	<i>Caj</i>	進界木(IT)	進界木(IT)	5.5	5.0	1.3	
71	51	クマシデ	<i>Caj</i>	進界木(IT)	進界木(IT)	4.9	5.0	1.3	
72	51	クマシデ	<i>Caj</i>	進界木(IT)	進界木(IT)	5.0	5.0	1.3	

**Quadrat number : 0102**

札色 : 緑 (Tag color : Green)

札番号 TNS	株番号 SN	樹種 Japanese name	略号 AB	Stem diameter (cm)			Height (m)	測定高 MH	備 Remarks
				1995/3	1998/12	2003/11	1996/6		
1	1	シラクチヅル	<i>Aar</i>	7.1	7.7	8.3	18.0	1.3	No.002に絡む(TW)
2	2	イヌシデ	<i>Cat</i>	34.6	35.2	35.5	18.5	1.3	
3	3	ブナ	<i>Fac</i>	13.7	14.1	14.1	9.5	1.3	
4	4	ウラゲエンコウカエデ	<i>Acmc</i>	26.1	28.4	30.3	16.5	1.3	
5	5	オオモシジ	<i>Acam</i>	6.5	7.1	7.7	5.8	1.3	
6	6	サウシバ	<i>Cac</i>	11.0	11.9	13.3	7.8	1.3	
7	7	オオモシジ	<i>Acam</i>	5.6	7.2	8.7	7.0	1.3	
8	8	イヌブナ	<i>Faj</i>	5.0	6.9	9.0	4.5	1.3	
9	8	イヌブナ	<i>Faj</i>	12.0	13.6	15.7	8.0	1.3	
10	8	イヌブナ	<i>Faj</i>	24.0	24.3	24.9	12.5	1.3	
11	9	ブナ	<i>Fac</i>	69.0	70.4	71.7	24.0	1.3	
12	10	シラクチヅル	<i>Aar</i>	6.7	6.7	6.8	20.0	1.3	No.011に絡む(TW)
13	11	シラクチヅル	<i>Aar</i>	6.5	6.8	7.5	20.0	1.3	No.011に絡む(TW)
14	12	サウシバ	<i>Cac</i>	9.2	10.0	10.9	6.0	1.3	
15	13	アヲブキ	<i>Mem</i>	4.0	4.8	5.2	4.0	1.3	
16	14	オニイタヤ	<i>Acma</i>	36.2	36.3	36.5	21.0	1.3	
17	15	オオモシジ	<i>Acam</i>	15.4	16.2	16.9	13.0	1.3	
18	16	クマシデ	<i>Caj</i>	43.5	44.5	46.4	23.0	1.3	
19	17	サウシバ	<i>Cac</i>	9.8	10.7	44.4	8.0	1.3	
20	18	ウミスズクラ	<i>Prg</i>	10.1	10.0	枯れ(D)	11.0	1.3	元腐れ
21	19	オニイタヤ	<i>Acma</i>	33.1	34.3	35.0	19.5	1.3	
22	20	ブナ	<i>Fac</i>	13.1	13.8	14.0	13.0	1.3	
23	21	サウシバ	<i>Cac</i>	4.9	5.3	5.6	6.0	1.3	幹折れ(SBM)、幹腐れ(SD)
24	22	イヌシデ	<i>Cat</i>	29.5	31.1	32.9	22.0	1.3	
25	23	オオモシジ	<i>Acam</i>	5.0	5.4	枯れ(D)	4.5	1.3	斜め(SL)
26	24	イヌブナ	<i>Faj</i>	4.9	6.1	6.9	4.8	1.3	
27	25	ブナ	<i>Fac</i>	6.6	7.4	7.8	6.3	1.3	
28	26	イヌシデ	<i>Cat</i>	29.6	30.0	30.9	21.0	1.3	
29	27	ブナ	<i>Fac</i>	7.7	7.9	7.9	8.0	1.3	
30	28	ブナ	<i>Fac</i>	6.9	7.0	7.0	6.0	1.3	先折れ(TB)
31	29	オオモシジ	<i>Acam</i>	4.9	5.1	5.5	6.0	1.3	
32	30	ユウナ	<i>Cls</i>	35.4	35.9	36.4	22.0	1.3	
33	31	オオモシジ	<i>Acam</i>	17.5	18.2	18.5	18.0	1.3	
34	32	シラクチヅル	<i>Aar</i>	4.9	5.5	5.4	21.0	1.3	No.041に絡む(TW)
35	33	アヲブキ	<i>Mem</i>	3.8	4.1	4.3	4.5	1.3	

## Quadrat number : 0102

札色 : 緑 (Tag color : Green)

札番号 TNS	株番号 SN	樹種 Japanese name	略号 AB	Stem diameter (cm)			Height (m)	測定高 MH	備 Remarks
				1995/3	1998/12	2003/11	1996/6		
36	33	アツブキ	Mem	6.0	6.1	枯れ(D)	7.8	1.3	
37	34	アツブキ	Mem	18.4	18.8	19.1	10.5	1.3	
38	35	ユウナ	Cls	32.0	34.5	37.2	23.0	1.3	
39	36	イヌナ	Faj	24.4	26.7	30.9	21.5	1.3	
40	36	イヌナ	Faj	7.9	8.8	11.3	4.6	1.3	
41	36	イヌナ	Faj	23.0	24.0	24.7	21.0	1.3	
42	37	イヌデ	Cat	17.5	19.1	22.0	24.0	1.3	
43	38	シラカヅル	Aar	5.5	枯れ(D)	枯れ(D)	21.0	1.3	No.041に絡む(TW)
44	39	イヌデ	Cat	33.7	34.4	34.5	20.0	1.3	
45	40	イヌデ	Cat	47.8	48.2	49.9	24.0	1.3	
46	41	イヌナ	Faj	28.5	30.7	31.8	24.0	1.3	
47	41	イヌナ	Faj	5.5	7.5	9.5	5.0	1.3	
48	41	イヌナ	Faj	31.0	32.7	36.0	23.0	1.3	
49	42	ヤマボウシ	Bja	測定漏(SNM)	8.8	8.8	7.0	1.3	根倒れ(UR)
50	8	イヌナ	Faj	進界木(IT)	進界木(IT)	4.7	3.5	1.3	
51	8	イヌナ	Faj	進界木(IT)	進界木(IT)	5.3	4.0	1.3	
52	43	サウシバ	Cac	進界木(IT)	進界木(IT)	4.9	4.5	1.3	

## Quadrat number : 0199

札色 : 青 (Tag color : Blue)

札番号 TNS	株番号 SN	樹種 Japanese name	略号 AB	Stem diameter (cm)			Height (m)	測定高 MH	備 Remarks
				1996/4	1998/12	2003/11	1996/6		
1	1	イヌナ	Faj	5.6	6.2	7.2	5.3	1.3	
2	1	イヌナ	Faj	53.0	53.3	54.6	21.5	1.3	
3	1	イヌナ	Faj	6.2	6.9	7.8	6.2	1.3	
4	1	イヌナ	Faj	11.6	11.7	11.9	9.4	1.3	
5	1	イヌナ	Faj	8.3	8.9	9.7	6.5	1.3	
6	1	イヌナ	Faj	24.7	25.1	25.2	18.0	1.3	
7	1	イヌナ	Faj	5.9	6.7	7.6	5.5	1.3	
8	2	モミ	Abf	22.0	22.1	22.1	15.8	1.3	
9	3	オオモミシ	Acam	13.0	13.1	13.1	13.5	1.3	
10	4	イヌナ	Faj	7.8	7.9	8.1	8.5	1.3	
11	4	イヌナ	Faj	22.7	22.8	23.3	19.0	1.3	
12	4	イヌナ	Faj	8.4	8.4	8.4	8.5	1.3	
13	4	イヌナ	Faj	31.1	32.2	33.8	19.5	1.3	
14	4	イヌナ	Faj	31.6	31.7	32.0	17.5	1.3	
15	4	イヌナ	Faj	8.1	8.0	8.0	8.0	1.3	
16	4	イヌナ	Faj	37.0	36.9	36.9	14.0	1.3	
17	4	イヌナ	Faj	16.0	16.3	17.5	14.8	1.3	
18	5	ブナ	Fac	6.3	6.5	6.6	9.5	1.3	
19	6	アツブキ	Mem	5.1	5.2	5.7	5.8	1.3	
20	7	ツガ	Tss	71.5	72.1	74.0	23.0	1.3	
21	8	ウリハダカエデ	Acr	枯れ(D)[5.7]	枯れ(D)	枯れ(D)	枯れ(D)[2.0]	1.3	元折れ(SBB)
22	9	コシアブラ	Asc	5.8	6.0	6.4	5.0	1.3	
23	10	ツガ	Tss	39.6	40.1	42.0	20.5	1.3	
24	11	コウチワカエデ	Acsi	18.0	19.0	20.4	13.0	1.3	
25	12	イヌナ	Faj	9.2	9.1	9.2	9.0	1.3	先枯れ(TW)
26	12	イヌナ	Faj	21.9	22.9	25.0	18.0	1.3	
27	13	ヒナウチワカエデ	Act	8.9	8.9	9.1	8.3	1.3	
28	14	コウチワカエデ	Acsi	5.5	5.6	5.6	10.8	1.3	
29	15	アカンデ	Cal	13.1	13.3	14.3	15.5	1.3	
30	16	アツブキ	Mem	5.0	5.0	5.6	4.9	1.3	
31	17	イヌナ	Faj	22.2	22.2	21.9	14.5	1.3	
32	17	イヌナ	Faj	枯れ(D)[44.2]	枯れ(D)	枯れ(D)	枯れ(D)[6.0]	1.3	元折れ(SBB)
33	17	イヌナ	Fac	26.0	27.0	27.4	19.5	1.3	
34	18	ブナ	Fac	11.8	12.3	12.8	11.5	1.3	
35	19	モミ	Abf	枯れ(D)[6.8]	枯れ(D)	枯れ(D)	枯れ(D)[3.9]	1.3	元折れ(SBB)
36	20	ブナ	Fac	20.1	20.6	21.2	15.3	1.3	
37	21	ブナ	Fac	45.8	46.5	48.3	21.8	1.25	
38	22	モミ	Abf	15.1	15.3	15.7	11.0	1.3	
39	23	イヌナ	Faj	25.4	26.0	27.2	17.5	1.3	
40	23	イヌナ	Faj	46.0	46.1	46.8	19.5	1.3	
41	23	イヌナ	Faj	10.5	10.7	10.9	6.2	1.4	
42	23	イヌナ	Faj	34.8	35.5	36.7	18.5	1.3	
43	23	イヌナ	Faj	6.8	6.9	7.1	5.5	1.3	
44	23	イヌナ	Faj	枯れ(D)[9.6]	枯れ(D)	枯れ(D)	枯れ(D)[4.2]	1.3	幹折れ(SBM)
45	24	アセビ	Pja	8.3	8.6	9.1	4.6	1.35	二叉(FT)
46	25	アセビ	Pja	5.8	6.2	6.5	3.5	1.3	
47	26	アセビ	Pja	11.1	11.5	12.5	4.7	1.3	
48	27	アセビ	Pja	5.0	5.5	6.4	3.6	1.3	
49	28	クスリナキ	Acn	5.4	5.5	5.7	5.8	1.3	
50	29	ツルウメモドキ	Ceo	5.6	8.1	9.1	20.0	1.3	外ツガ(樹高20m)に絡む(TW)

**Quadrat number : 0199**

札色 : 青 (Tag color : Blue)

札番号 TNS	株番号 SN	樹種 Japanese name	略号 AB	Stem diameter (cm)			Height (m)	測定高 MH	備 Remarks
				1996/4	1998/12	2003/11	1996/6		
51	30	アヲケアオダモ	<i>Frl</i>	9.3	9.3	9.5	10.6	1.3	
52	31	モミ	<i>Abf</i>	枯れ(D)[8.8]	枯れ(D)	枯れ(D)	枯れ(D)[6.0]	1.3	
53	32	ツガ	<i>Tss</i>	枯れ(D)[23.0]	枯れ(D)	枯れ(D)	枯れ(D)[9.5]	1.3	
54	33	モミ	<i>Abf</i>	18.3	18.7	19.6	9.5	1.3	
55	34	ブナ	<i>Fac</i>	37.7	38.3	40.1	19.4	1.3	
56	35	ブナ	<i>Fac</i>	29.8	31.0	33.2	19.5	1.3	
57	36	イヌブナ	<i>Faj</i>	6.3	6.0	枯れ(D)	8.0	1.3	
58	37	ナツツバキ	<i>Spc</i>	11.1	枯れ(D)	枯れ(D)	7.0	1.3	根倒れ(UR)
59	38	イヌブナ	<i>Faj</i>	29.0	29.9	30.9	19.0	1.3	
60	38	イヌブナ	<i>Faj</i>	枯れ(D)[32.3]	枯れ(D)	枯れ(D)	枯れ(D)[5.0]	1.3	元折れ(SBB)
61	38	イヌブナ	<i>Faj</i>	8.7	8.5	枯れ(D)	7.5	1.3	
62	38	イヌブナ	<i>Faj</i>	23.2	23.3	23.2	18.5	1.3	
63	39	コウブ	<i>Clb</i>	13.0	枯れ(D)	枯れ(D)	10.0	1.3	
64	23	イヌブナ	<i>Faj</i>	進界木(IT)	進界木(IT)	5.6	5.0	1.3	
65	25	アヒバ	<i>Fja</i>	測定漏(SNM)	測定漏(SNM)	9.4	4.5	1.3	

**Quadrat number : 0198**

札色 : 緑 (Tag color : Green)

札番号 TNS	株番号 SN	樹種 Japanese name	略号 AB	Stem diameter (cm)			Height (m)	測定高 MH	備 Remarks
				1996/4	1998/12	2003/11	1996/6		
1	1	モミ	<i>Abf</i>	15.2	16.1	17.0	8.5	1.3	
2	2	コハウチワカエデ	<i>Acsi</i>	6.1	6.3	6.5	5.4	1.3	
3	3	ブナ	<i>Fac</i>	54.0	54.1	54.3	17.3	1.3	
4	4	イヌブナ	<i>Faj</i>	枯れ(D)[14.2]	枯れ(D)	枯れ(D)	枯れ(D)[8.4]	1.3	幹折れ(SBM)
5	5	イヌシデ	<i>Cat</i>	枯れ(D)[13.5]	枯れ(D)	枯れ(D)	枯れ(D)[7.0]	1.3	幹折れ(SBM)
6	6	クヌシリキ	<i>Acn</i>	28.9	30.1	31.2	19.3	1.3	
7	6	クヌシリキ	<i>Acn</i>	28.5	30.0	32.3	18.3	1.3	
8	7	モミ	<i>Abf</i>	21.8	22.3	22.5	16.5	1.3	
9	8	ツルウメモドキ	<i>Ceo</i>	5.1	5.3	6.1	16.5	1.3	No.008に絡む(TW)
10	9	サウシバ	<i>Cac</i>	6.2	6.1	枯れ(D)	5.1	1.3	先枯れ(TW)
11	9	サウシバ	<i>Cac</i>	枯れ(D)[8.9]	枯れ(D)	枯れ(D)	枯れ(D)[4.3]	1.3	幹折れ(SBM)
12	10	サウシバ	<i>Cac</i>	8.3	8.4	8.6	8.3	1.3	
13	11	サウシバ	<i>Cac</i>	9.8	10.0	10.2	9.2	1.3	
14	12	ブナ	<i>Fac</i>	19.0	19.0	19.1	16.0	1.3	
15	13	ブナ	<i>Fac</i>	8.1	8.0	8.1	8.1	1.3	
16	14	アヲフキ	<i>Mem</i>	枯れ(D)[10.3]	枯れ(D)	枯れ(D)	枯れ(D)[11.0]	1.3	
17	15	アヲフキ	<i>Mem</i>	12.6	12.5	枯れ(D)	11.0	1.3	
18	16	イヌブナ	<i>Faj</i>	48.5	49.8	52.1	20.5	1.3	
19	16	イヌブナ	<i>Faj</i>	6.0	6.5	7.2	5.2	1.3	
20	16	イヌブナ	<i>Faj</i>	5.8	6.1	6.5	6.3	1.3	
21	16	イヌブナ	<i>Faj</i>	6.6	7.0	7.5	6.5	1.3	
22	17	イヌブナ	<i>Faj</i>	39.6	40.0	42.4	19.0	1.3	
23	17	イヌブナ	<i>Faj</i>	4.9	5.1	5.5	5.2	1.3	
24	17	イヌブナ	<i>Faj</i>	5.4	5.6	6.2	4.8	1.3	
25	18	コハウチワカエデ	<i>Acsi</i>	4.9	5.0	5.1	4.5	1.3	
26	19	ウラゲエンコウカエデ	<i>Acme</i>	5.4	5.6	枯れ(D)	5.4	1.3	先折れ(TB)
27	20	オオモミジ	<i>Acam</i>	4.8	4.8	4.8	6.1	1.3	
28	21	カヤ	<i>Ton</i>	5.2	5.5	6.3	4.2	1.3	
29	22	イヌシデ	<i>Cat</i>	19.0	19.2	19.4	14.0	1.3	
30	23	アヲフキ	<i>Mem</i>	8.9	8.8	8.9	7.3	1.3	
31	24	ツガ	<i>Tss</i>	68.8	69.3	69.9	20.0	1.3	
32	25	ワカラス	<i>Sch</i>	8.8	9.0	9.4	20.0	1.3	No.031に絡む(TW)
33	26	ワカラス	<i>Sch</i>	5.8	6.0	6.1	20.0	1.3	No.031に絡む(TW)
34	27	イヌブナ	<i>Faj</i>	15.9	16.0	16.0	14.0	1.3	
35	28	イヌブナ	<i>Faj</i>	枯れ(D)[9.4]	枯れ(D)	枯れ(D)	枯れ(D)[6.3]	1.3	
36	29	アカシデ	<i>Cal</i>	5.4	5.5	5.6	6.3	1.3	
37	30	ミズナラ	<i>Quc</i>	26.4	27.9	31.0	17.5	1.3	
38	31	ブナ	<i>Fac</i>	枯れ(D)[6.7]	枯れ(D)	枯れ(D)	枯れ(D)[4.3]	1.3	
39	32	ブナ	<i>Fac</i>	6.6	6.6	枯れ(D)	7.0	1.3	
40	33	コハウチワカエデ	<i>Acsi</i>	5.1	5.0	5.1	4.5	1.3	
41	34	ナツツバキ	<i>Spc</i>	28.1	28.2	28.5	15.0	1.3	
42	35	サウシバ	<i>Cac</i>	7.8	7.7	7.8	7.2	1.3	
43	36	モミ	<i>Abf</i>	14.3	14.4	14.6	7.2	1.3	
44	37	コハウチワカエデ	<i>Acsi</i>	6.0	5.9	6.0	7.5	1.3	
45	38	イヌシデ	<i>Cat</i>	37.4	37.5	37.5	18.0	1.3	
46	39	サウシバ	<i>Cac</i>	6.0	6.1	6.4	5.3	1.3	
47	40	モミ	<i>Abf</i>	70.8	73.1	75.8	22.0	1.3	
48	41	ブナ	<i>Fac</i>	5.8	6.0	6.3	6.3	1.3	
49	42	ツガ	<i>Tss</i>	90.2	92.0	94.0	20.0	1.3	癒合(TF)
50	42	ツガ	<i>Tss</i>	No.049,050癒合、一緒に測定			19.7	1.3	癒合(TF)
51	43	ナツツバキ	<i>Spc</i>	4.7	4.8	5.2	5.3	1.3	
52	44	ホオノキ	<i>Mao</i>	7.5	7.7	7.8	10.3	1.3	
53	44	ホオノキ	<i>Mao</i>	8.5	8.5	8.9	10.7	1.3	
54	45	イヌブナ	<i>Faj</i>	30.2	30.5	31.5	20.5	1.3	
55	45	イヌブナ	<i>Faj</i>	31.2	32.1	33.2	19.5	1.3	

## Quadrat number : 0198

札色 : 緑 (Tag color : Green)

札番号 TNS	株番号 SN	樹種 Japanese name	略号 AB	Stem diameter (cm)			Height (m)	測定高 MH	備 Remarks
				1996/4	1998/12	2003/11	1996/6		
56	45	イヌブナ	Faj	31.5	31.6	31.6	16.0	1.3	
57	45	イヌブナ	Faj	37.8	38.2	38.4	23.0	1.3	
58	45	イヌブナ	Faj	7.0		枯れ(D)	6.5	1.3	
59	45	イヌブナ	Faj	13.1	13.0	13.1	16.5	1.25	
60	46	イヌブナ	Faj	8.9	8.8	枯れ(D)	10.8	1.3	
61	46	イヌブナ	Faj	45.0	44.9	45.0	23.0	1.3	
62	46	イヌブナ	Faj	50.8	51.2	52.5	23.0	1.3	
63	46	イヌブナ	Faj	7.8	7.8	8.0	6.2	1.3	
64	47	コハウチワカエデ	Acsi	26.5	26.4	26.4	20.0	1.3	
65	48	ツガ	Tss	72.5	73.7	75.7	26.0	1.8	
66	48	ツガ	Tss	42.8	43.3	44.0	24.5	1.8	
67	49	ウラシシロモミ	Abh	21.7	22.0	22.1	12.0	1.3	
68	50	オオモミシ	Acam	7.3	7.4	7.6	6.6	1.3	
69	51	カラマツ	Lak	26.0	26.4	27.5	20.0	1.3	造林木(PT)
70	16	イヌブナ	Faj	進界木(IT)	5.0	5.2	4.5	1.3	
71	52	サウシバ	Cac	進界木(IT)	進界木(IT)	5.1	5.0	1.3	

## Quadrat number : 0008

札色 : 赤 (Tag color : Red)

札番号 TNS	株番号 SN	樹種 Japanese name	略号 AB	Stem diameter (cm)			Height (m)	測定高 MH	備 Remarks
				1995/1	1998/12	2003/11	1996/6		
61	1	コミネカエデ	Acmi	3.9	4.1	4.2	4.0	1.3	
62	2	チチブドウガン	Ece	3.7	3.9	3.8	3.0	1.3	
63	3	リョウブ	Clb	5.1	5.5	6.2	5.0	1.3	
64	3	リョウブ	Clb	5.2	5.6	5.4	4.5	1.3	
65	3	リョウブ	Clb	7.9	8.2	9.1	6.0	1.3	
66	4	チチブドウガン	Ece	3.5	3.8	4.2	3.0	1.3	
67	5	コハウチワカエデ	Acsi	3.5	3.7	3.9	5.0	1.3	
68	6	チチブドウガン	Ece	3.1	3.6	3.5	3.0	1.3	
69	7	アラゲアオダモ	Frl	23.6	24.6	枯れ(D)	18.0	1.3	元折れ(SBB)
70	8	アセビ	Pja	4.7	4.7	4.7	2.0	1.3	元折れ(SBB)、No.069の根倒れ(UF)
71	8	アセビ	Pja	5.8	6.2	6.7	2.5	1.3	
72	9	コミネカエデ	Acmi	8.7	10.2	11.7	12.0	1.3	
73	9	コミネカエデ	Acmi	枯れ(D)[3.9]	枯れ(D)	枯れ(D)	枯れ(D)[5.0]	1.3	元折れ(SBB)
74	10	ツガ	Tss	76.0	76.1	78.1	31.0	1.3	
75	11	コミネカエデ	Acmi	6.2	6.3	6.4	7.0	1.3	
76	12	アオハダ	Iim	10.5	10.7	10.9	10.0	1.3	
77	13	アセビ	Pja	4.4	5.0	5.3	5.0	1.3	
78	14	ツガ	Tss	47.0	47.3	48.3	16.0	1.3	
79	15	リョウブ	Clb	枯れ(D)[19.4]	枯れ(D)	枯れ(D)	枯れ(D)[14.0]	1.3	
80	16	ツガ	Tss	18.4	18.7	19.1	11.0	1.3	
81	17	ナツツバキ	Spc	16.8	17.0	17.0	11.0	1.3	先枯れ(TW)
82	18	リョウブ	Clb	9.4	9.9	10.0	6.0	1.3	
83	19	ツガ	Tss	53.2	53.5	54.9	23.0	1.3	
84	20	ウラシシロノキ	Soj	36.8	37.0	37.3	16.0	1.3	
85	21	チチブドウガン	Ece	4.0	4.3	4.3	4.0	1.3	
86	22	ツガ	Tss	58.9	59.6	60.0	22.0	1.3	
87	23	アセビ	Pja	4.4	4.7	4.9	2.5	1.3	
88	24	ツガ	Tss	62.2	61.0	62.2	28.0	1.3	
89	25	イヌブナ	Faj	9.0	9.5	9.6	8.0	1.3	
90	25	イヌブナ	Faj	6.5	6.8	6.9	6.0	1.3	
91	25	イヌブナ	Faj	4.9	5.1	5.3	7.0	1.3	
92	25	イヌブナ	Faj	4.0	4.1	4.3	6.0	1.3	
93	26	イヌブナ	Faj	51.3	51.7	52.7	18.0	1.3	
94	26	イヌブナ	Faj	10.4	10.6	10.7	8.0	1.3	
95	26	イヌブナ	Faj	33.5	34.1	35.0	20.0	1.3	
96	27	アセビ	Pja	15.0	15.1	15.3	7.0	1.3	
97	28	オウウシシロノキ	Mts	27.3	枯れ(D)	枯れ(D)	16.0	1.3	幹折れ(SBM)
98	29	アセビ	Pja	10.9	11.5	11.9	7.0	1.3	
99	30	アセビ	Pja	11.8	12.2	12.3	6.0	1.3	
100	31	アセビ	Pja	18.9	19.0	19.1	7.0	1.3	
101	32	ツガ	Tss	4.0	4.0	4.0	2.0	1.3	先枯れ(TW)、シカ角擦り(DD)
102	33	ツガ	Tss	枯れ(D)[4.2]	枯れ(D)	枯れ(D)	枯れ(D)[3.0]	1.3	
103	34	コハウチワカエデ	Acsi	43.7	44.0	45.7	20.0	1.3	
104	35	ツガ	Tss	24.2	24.9	25.3	13.0	1.3	
105	36	ツガ	Tss	26.0	26.6	27.8	18.0	1.3	
106	37	ツガ	Tss	13.0	13.1	13.4	8.0	1.3	
107	38	アカシデ	Cal	43.8	44.3	44.9	19.0	1.3	
108	39	アセビ	Pja	21.0	21.0	21.0	7.0	1.3	
109	40	リョウブ	Clb	7.9	8.7	9.2	8.0	1.3	
110	41	チチブドウガン	Ece	5.0	枯れ(D)	枯れ(D)	5.0	1.3	

## Quadrat number : 0008

札色 : 赤 (Tag color : Red)

札番号 TNS	株番号 SN	樹種 Japanese name	略号 AB	Stem diameter (cm)			Height (m)	測定高 MH	備 Remarks
				1995/1	1998/12	2003/11	1996/6		
111	42	ナツツハキ	<i>Spc</i>	21.4	枯れ(D)	枯れ(D)	11.0	1.3	
112	42	ナツツハキ	<i>Spc</i>	5.2	5.4	5.5	5.0	1.3	
113	43	アセビ	<i>Pja</i>	11.7	11.8	12.0	6.0	1.3	
114	44	アセビ	<i>Pja</i>	10.1	10.9	11.1	5.0	1.3	
115	45	ツガ	<i>Tss</i>	50.1	51.2	53.5	24.0	1.3	
116	46	ツガ	<i>Tss</i>	41.9	42.4	44.3	22.0	1.3	
117	47	アセビ	<i>Pja</i>	11.4	11.6	11.9	6.0	1.3	
118	48	アセビ	<i>Pja</i>	9.1	9.4	9.7	4.5	1.3	
119	49	ツガ	<i>Tss</i>	8.0	8.5	8.9	4.5	1.3	
120	50	コウチリカエデ	<i>Acsi</i>	33.3	34.0	34.9	16.0	1.3	
121	51	ツガ	<i>Tss</i>	20.5	20.7	21.1	8.0	1.3	
122	52	ツガ	<i>Tss</i>	3.4	3.7	3.9	2.0	1.3	
123	53	コネカエデ	<i>Acmi</i>	7.0	7.3	7.3	4.0	1.3	
124	54	チチブドウダン	<i>Ece</i>	6.4	6.6	6.8	6.0	1.3	
125	55	コネカエデ	<i>Acmi</i>	5.3	5.8	5.9	6.0	1.3	シカ角擦り(DD)
126	56	アセビ	<i>Pja</i>	12.9	12.5	13.1	7.0	1.3	
127	57	ツガ	<i>Tss</i>	9.5	10.1	10.5	8.0	1.3	
128	58	ツガ	<i>Tss</i>	28.5	29.3	31.2	16.0	1.3	
129	59	リュウブ	<i>Clb</i>	15.8	15.9	16.1	12.0	1.3	
130	60	リュウブ	<i>Clb</i>	12.4	12.5	12.5	11.0	1.3	
131	61	アオハダ	<i>Ilm</i>	3.8	4.3	4.4	3.5	1.3	
132	62	チチブドウダン	<i>Ece</i>	3.3	3.7	3.6	2.0	1.3	
133	63	ナツツハキ	<i>Spc</i>	5.0	5.5	5.5	3.0	1.3	
134	64	ツガ	<i>Tss</i>	106.3	106.9	108.1	22.0	1.3	
135	65	ナツツハキ	<i>Spc</i>	15.3	16.1	17.2	10.0	1.3	
136	66	ツガ	<i>Tss</i>	枯れ(D)[5.2]	枯れ(D)	枯れ(D)	枯れ(D)[4.0]	1.3	

## Quadrat number : 0007

札色 : 黒 (Tag color : Black)

札番号 TNS	株番号 SN	樹種 Japanese name	略号 AB	Stem diameter (cm)			Height (m)	測定高 MH	備 Remarks
				1996/1	1998/12	2003/11	1996/6		
1	1	リュウブ	<i>Clb</i>	7.1	7.4	7.5	5.0	1.3	
2	2	ツガ	<i>Tss</i>	13.0	13.8	14.5	7.0	1.3	
3	3	アセビ	<i>Pja</i>	5.2	5.9	6.5	2.7	1.3	
4	4	ツガ	<i>Tss</i>	16.8	17.4	19.0	7.0	1.3	
5	5	ナツツハキ	<i>Spc</i>	12.3	12.5	13.4	7.0	1.3	
6	6	ツガ	<i>Tss</i>	17.6	17.9	19.2	7.0	1.3	
7	7	コネカエデ	<i>Acmi</i>	9.0	枯れ(D)	枯れ(D)	6.0	1.3	
8	8	ツガ	<i>Tss</i>	12.3	12.4	12.8	6.0	1.3	
9	9	コネカエデ	<i>Acmi</i>	10.7	10.8	11.1	7.0	1.3	
10	10	ミスメ	<i>Beg</i>	54.1	54.2	54.8	22.0	1.3	
11	11	アセビ	<i>Pja</i>	6.4	6.5	6.6	3.5	1.3	
12	12	チチブドウダン	<i>Ece</i>	4.0	4.7	5.2	2.5	1.3	
13	13	アラゲアオダモ	<i>Frl</i>	4.1	4.5	4.8	4.5	1.3	
14	14	リュウブ	<i>Clb</i>	6.0	6.5	6.9	7.0	1.3	シカ剥皮食害(DD)
15	15	ツガ	<i>Tss</i>	14.2	15.0	16.3	7.5	1.3	シカ角擦り(DD)
16	15	ツガ	<i>Tss</i>	7.6	8.0	8.8	5.0	1.3	
17	16	アセビ	<i>Pja</i>	9.1	9.5	9.9	5.0	1.3	
18	16	アセビ	<i>Pja</i>	6.4	6.7	6.8	4.5	1.3	
19	17	アセビ	<i>Pja</i>	8.5	8.5	8.7	3.0	1.3	先折れ(TB)
20	17	アセビ	<i>Pja</i>	9.9	10.4	11.0	3.5	1.3	
21	18	オノオレカンハ	<i>Bes</i>	31.7	32.1	33.3	18.0	1.3	
22	19	リュウブ	<i>Clb</i>	5.7	6.6	7.2	4.5	1.3	
23	20	アオハダ	<i>Ilm</i>	5.1	5.6	5.7	5.0	1.3	
24	21	アセビ	<i>Pja</i>	5.5	6.0	6.3	3.5	1.3	
25	22	コネカエデ	<i>Acmi</i>	5.8	5.9	5.9	5.5	1.3	
26	23	コネカエデ	<i>Acmi</i>	7.7	8.2	9.2	6.0	1.3	
27	24	ブナ	<i>Fac</i>	45.2	46.2	47.6	23.0	1.3	
28	25	アセビ	<i>Pja</i>	10.6	10.5	10.7	4.0	1.3	
29	26	アセビ	<i>Pja</i>	4.4	5.5	5.7	3.0	1.3	
30	27	アセビ	<i>Pja</i>	11.0	11.4	11.6	4.0	1.3	
31	27	アセビ	<i>Pja</i>	9.5	9.7	9.8	5.0	1.3	
32	27	アセビ	<i>Pja</i>	7.1	7.4	7.5	3.5	1.3	
33	28	リュウブ	<i>Clb</i>	8.3	9.0	9.2	6.0	1.3	
34	29	リュウブ	<i>Clb</i>	19.8	20.0	20.8	9.0	1.3	シカ剥皮食害(DD)
35	29	リュウブ	<i>Clb</i>	6.3	7.3	8.9	7.0	1.3	シカ剥皮食害(DD)
36	30	ナツツハキ	<i>Spc</i>	15.8	16.2	16.9	9.0	1.3	
37	30	ナツツハキ	<i>Spc</i>	4.4	4.6	4.6	3.5	1.3	
38	31	コネカエデ	<i>Acmi</i>	15.6	16.5	17.5	9.0	1.3	
39	32	ツガ	<i>Tss</i>	6.7	7.5	8.3	4.5	1.3	
40	33	コネカエデ	<i>Acmi</i>	5.4	5.6	5.7	6.5	1.3	



**Quadrat number : 0007**

札色 : 黒 (Tag color : Black)

札番号 TNS	株番号 SN	樹種 Japanese name	略号 AB	Stem diameter (cm)			Height (m)	測定高 MH	備考 Remarks
				1996/1	1998/12	2003/11	1996/6		
41	34	ツガ	<i>Tss</i>	21.2	21.3	22.3	9.0	1.3	
42	35	ブナ	<i>Fac</i>	59.5	59.8	60.4	23.0	1.3	
43	36	ツガ	<i>Tss</i>	39.2	39.6	40.5	16.0	1.3	
44	37	ヨウブ	<i>Clb</i>	4.7	5.0	5.1	2.5	1.3	
45	38	ツガ	<i>Tss</i>	27.4	27.6	28.6	8.0	1.3	先枯れ(TW)
46	39	ツガ	<i>Tss</i>	34.6	33.8	34.7	19.0	1.3	
47	40	ブナ	<i>Fac</i>	39.8	41.0	44.0	22.0	1.3	
48	41	アセビ	<i>Pja</i>	6.6	7.2	7.4	4.5	1.3	
49	42	ミスメ	<i>Beg</i>	枯れ(D)[59.7]	枯れ(D)	枯れ(D)	枯れ(D)[7.0]	1.3	
50	43	ツガ	<i>Tss</i>	9.5	10.0	10.7	5.5	1.3	
51	44	ツガ	<i>Tss</i>	16.1	16.2	16.3	5.5	1.3	幹腐れ(SD)
52	45	ミスメ	<i>Beg</i>	枯れ(D)[57.0]	枯れ(D)	枯れ(D)	枯れ(D)[13.0]	1.3	
53	46	ツガ	<i>Tss</i>	25.2	25.6	27.1	10.0	1.3	
54	47	モミ	<i>Abf</i>	枯れ(D)[6.1]	枯れ(D)	枯れ(D)	枯れ(D)[4.0]	1.3	
55	48	ツガ	<i>Tss</i>	31.5	32.1	33.8	12.5	1.3	
56	49	モミ	<i>Abf</i>	13.1	13.5	14.0	7.0	1.3	
57	50	ミスギ	<i>Swc</i>	30.3	30.5	30.9	23.0	1.3	
58	51	アセビ	<i>Pja</i>	6.3	7.0	7.2	3.0	1.3	
59	51	アセビ	<i>Pja</i>	5.2	5.4	5.4	3.0	1.3	
60	52	ミスメ	<i>Beg</i>	26.8	27.9	29.2	23.0	1.3	
61	53	アセビ	<i>Pja</i>	6.5	6.9	7.3	4.0	1.3	
62	53	アセビ	<i>Pja</i>	6.4	6.5	6.9	4.0	1.3	
63	53	アセビ	<i>Pja</i>	10.4	10.6	11.0	6.0	1.3	
64	54	アセビ	<i>Pja</i>	6.5	6.5	6.6	4.0	1.3	
65	54	アセビ	<i>Pja</i>	10.0	10.6	11.0	4.0	1.3	
66	54	アセビ	<i>Pja</i>	5.8	6.0	6.1	3.0	1.3	
67	55	ツガ	<i>Tss</i>	63.3	63.5	63.9	10.0	1.3	幹腐れ(SD)、幹折れ(SBM)
68	56	アカシデ	<i>Cal</i>	30.6	30.5	30.9	15.0	1.3	
69	57	アセビ	<i>Pja</i>	11.3	11.9	12.6	5.0	1.3	
70	57	アセビ	<i>Pja</i>	5.1	5.6	5.7	3.0	1.3	
71	57	アセビ	<i>Pja</i>	6.1	6.6	6.7	4.0	1.3	
72	58	ハウチワカエデ	<i>Acj</i>	6.8	7.5	8.2	6.5	1.3	
73	59	ツガ	<i>Tss</i>	17.0	17.5	18.3	9.0	1.3	
74	60	ハウチワカエデ	<i>Acst</i>	25.0	25.4	25.8	17.0	1.3	
75	61	イヌブナ	<i>Faj</i>	6.4	6.9	7.0	6.0	1.3	
76	61	イヌブナ	<i>Faj</i>	29.5	30.0	30.5	19.0	1.3	
77	61	イヌブナ	<i>Faj</i>	10.2	10.5	10.7	7.5	1.3	
78	61	イヌブナ	<i>Faj</i>	37.0	37.3	37.5	19.0	1.3	
79	61	イヌブナ	<i>Faj</i>	31.9	32.2	33.2	19.0	1.3	
80	61	イヌブナ	<i>Faj</i>	6.5	6.8	7.0	5.5	1.3	
81	61	イヌブナ	<i>Faj</i>	枯れ(D)[28.2]	枯れ(D)	枯れ(D)	枯れ(D)[4.0]	1.3	
82	62	ツガ	<i>Tss</i>	16.1	16.3	16.8	8.5	1.3	
83	63	アセビ	<i>Pja</i>	11.3	11.5	11.5	6.0	1.3	
84	64	ブナ	<i>Fac</i>	63.0	64.0	64.5	17.0	1.3	幹腐れ(SD)
85	65	ツガ	<i>Tss</i>	33.8	33.9	34.7	15.5	1.3	
86	66	ツガ	<i>Tss</i>	7.5	7.7	7.7	5.0	1.3	
87	66	ツガ	<i>Tss</i>	13.1	13.4	13.8	7.0	1.3	
88	67	ツガ	<i>Tss</i>	87.0	87.0	89.1	25.0	1.3	
89	68	イヌブナ	<i>Faj</i>	10.3	10.2	枯れ(D)	6.0	1.3	幹折れ(SBM)
90	69	アセビ	<i>Pja</i>	10.7	10.7	10.8	5.0	1.3	
91	70	アセビ	<i>Pja</i>	10.7	10.9	11.0	4.0	1.3	
92	70	アセビ	<i>Pja</i>	9.7	10.0	10.2	5.0	1.3	
93	70	アセビ	<i>Pja</i>	6.4	6.9	7.1	4.0	1.3	
94	71	ヨウブ	<i>Clb</i>	15.1	15.5	15.4	10.0	1.3	
95	57	アセビ	<i>Pja</i>	進界木(IT)	5.0	5.0	3.0	1.3	
96	72	ツガ	<i>Tss</i>	測定漏(SNM)	9.0	9.1	9.0	1.3	
97	73	ツガ	<i>Tss</i>	測定漏(SNM)	62.8	65.5	26.0	1.3	
98	74	ツガ	<i>Tss</i>	進界木(IT)	進界木(IT)	5.0	3.0	1.3	
99	57	アセビ	<i>Pja</i>	進界木(IT)	進界木(IT)	5.0	2.5	1.3	

**Quadrat number : 0006**

札色 : 赤 (Tag color : Red)

札番号 TNS	株番号 SN	樹種 Japanese name	略号 AB	Stem diameter (cm)			Height (m)	測定高 MH	備考 Remarks
				1995/2	1998/12	2003/11	1996/6		
103	1	ヤマボウシ	<i>Bja</i>	11.8	13.0	13.9	10	1.3	
104	2	ハウチワカエデ	<i>Acj</i>	5.4	6.3	6.9	5	1.3	
105	3	ウリハダカエデ	<i>Acr</i>	26.4	28.4	30.4	17	1.3	
106	3	ウリハダカエデ	<i>Acr</i>	7.0	9.4	11.5	6	1.3	
107	4	アセビ	<i>Pja</i>	7.0	7.0	6.9	2	1.3	幹折れ(SBM)
108	5	イヌブナ	<i>Faj</i>	6.5	7.3	8.3	6	1.3	
109	5	イヌブナ	<i>Faj</i>	6.9	8.5	10.1	6	1.3	
110	6	ハウチワカエデ	<i>Acj</i>	11.1	11.8	12.8	9	1.3	

Quadrat number : 0006

札色 : 赤 (Tag color : Red)

札番号 TNS	株番号 SN	樹種 Japanese name	略号 AB	Stem diameter (cm)			Height (m)	測定高 MH	備考 Remarks
				1995/2	1998/12	2003/11	1996/6		
111	6	ハウチワカエデ	<i>Acj</i>	5.0	5.3	5.7	5	1.3	
112	6	ハウチワカエデ	<i>Acj</i>	8.0	9.7	11.5	7	1.3	
113	7	ブナ	<i>Fac</i>	枯れ(D)[58.5]	枯れ(D)	枯れ(D)	枯れ(D)[8.0]	1.3	幹折れ(SBM)
114	8	サワシバ	<i>Cac</i>	5.0	5.5	6.1	4	1.3	
115	9	コハウチワカエデ	<i>Acsi</i>	9.6	10.5	12.3	8	1.3	
116	10	ツガ	<i>Tss</i>	枯れ(D)[4.1]	枯れ(D)	枯れ(D)	枯れ(D)[3.0]	1.3	
117	11	ツガ	<i>Tss</i>	6.8	7.6	9.0	4	1.3	
118	12	ハウチワカエデ	<i>Acj</i>	6.7	7.1	7.9	7	1.3	
119	12	ハウチワカエデ	<i>Acj</i>	5.2	6.3	7.6	6	1.3	
120	13	イヌブナ	<i>Faj</i>	5.5	7.0	8.6	5	1.3	
121	13	イヌブナ	<i>Faj</i>	14.1	14.7	15.9	11	1.3	
122	13	イヌブナ	<i>Faj</i>	4.7	5.0	5.5	5	1.3	
123	14	ハウチワカエデ	<i>Acj</i>	3.5	4.1	4.8	3	1.3	
124	15	ブナ	<i>Fac</i>	53.1	53.6	54.4	24	1.3	
125	16	カ	<i>Cas</i>	41.4	44.3	48.5	22	1.3	
126	17	ツガ	<i>Tss</i>	72.4	73.0	74.3	28	1.3	
127	18	ウラジロモミ	<i>Abh</i>	6.9	7.2	8.3	4	1.3	
128	19	イヌブナ	<i>Faj</i>	5.1	5.3	5.5	5	1.3	
129	19	イヌブナ	<i>Faj</i>	30.0	30.0	枯れ(D)	17	1.3	
130	20	コミネカエデ	<i>Accmi</i>	5.1	5.3	5.9	5	1.3	
131	21	イヌブナ	<i>Faj</i>	4.5	5.0	5.3	5	1.3	
132	21	イヌブナ	<i>Faj</i>	5.0	5.8	6.5	5	1.3	
133	21	イヌブナ	<i>Faj</i>	21.7	22.0	枯れ(D)	13	1.3	
134	21	イヌブナ	<i>Faj</i>	6.5	6.5	枯れ(D)	4	1.3	先折れ(TB)
135	21	イヌブナ	<i>Faj</i>	7.5	7.6	7.8	7	1.3	
136	22	ウラジロモミ	<i>Abh</i>	16.3	17.0	17.9	6	1.3	
137	23	ブナ	<i>Fac</i>	57.9	59.3	61.0	24	1.3	
138	24	ナツツバキ	<i>Spc</i>	5.9	5.9	6.0	6	1.3	幹折れ(SBM)
139	25	アヲバキ	<i>Mem</i>	11.5	12.6	14.0	9	1.3	
140	26	ナツツバキ	<i>Spc</i>	18.0	18.4	18.9	12	1.3	
141	27	アセビ	<i>Pja</i>	5.9	6.1	6.4	3	1.3	
142	28	イヌブナ	<i>Faj</i>	8.5	9.2	10.1	7	1.3	
143	28	イヌブナ	<i>Faj</i>	28.8	28.7	29.6	22	1.3	
144	28	イヌブナ	<i>Faj</i>	12.8	12.8	13.0	13	1.3	
145	28	イヌブナ	<i>Faj</i>	4.5	4.5	4.6	6	1.3	
146	28	イヌブナ	<i>Faj</i>	9.4	9.9	10.6	10	1.3	
147	28	イヌブナ	<i>Faj</i>	33.9	34.3	35.7	24	1.3	
148	28	イヌブナ	<i>Faj</i>	31.0	31.1	31.6	23	1.3	
149	28	イヌブナ	<i>Faj</i>	10.0	10.1	10.5	9	1.3	
150	29	アセビ	<i>Pja</i>	6.5	6.7	7.3	4	1.3	
151	30	アセビ	<i>Pja</i>	7.4	7.4	7.5	4	1.3	
152	31	アセビ	<i>Pja</i>	8.6	8.6	8.7	5	1.3	
153	31	アセビ	<i>Pja</i>	5.2	5.5	5.8	4	1.3	
154	32	アセビ	<i>Pja</i>	5.9	6.0	6.0	4	1.3	
155	33	アセビ	<i>Pja</i>	10.6	11.1	11.6	5	1.3	
156	34	ツガ	<i>Tss</i>	23.8	23.9	24.4	17	1.3	
157	35	ツガ	<i>Tss</i>	14.0	13.9	13.9	13	1.3	
158	36	ウラジロモミ	<i>Abh</i>	17.5	17.8	18.5	13	1.3	
159	37	ウラジロモミ	<i>Abh</i>	4.0	4.3	4.7	2	1.3	
160	38	ハシモミ	<i>Pjp</i>	4.1	4.2	4.4	2	1.3	
161	39	アセビ	<i>Pja</i>	5.8	6.1	6.5	3	1.3	
162	40	イヌブナ	<i>Faj</i>	7.1	7.4	7.7	6	1.3	
163	40	イヌブナ	<i>Faj</i>	31.5	32.1	33.2	19	1.3	
164	40	イヌブナ	<i>Faj</i>	51.2	51.3	51.5	21	1.65	
165	40	イヌブナ	<i>Faj</i>	6.0	6.7	7.6	6	1.3	
166	40	イヌブナ	<i>Faj</i>	5.0	5.8	6.3	5	1.3	
167	40	イヌブナ	<i>Faj</i>	8.0	9.2	10.8	6	1.65	
168	41	アセビ	<i>Pja</i>	10.0	10.3	10.8	5	1.3	
169	42	アカシデ	<i>Cal</i>	11.4	12.0	12.6	9	1.3	
170	43	アカシデ	<i>Cal</i>	6.0	6.6	7.3	6	1.3	
171	44	イヌシデ	<i>Cat</i>	13.2	13.6	14.2	11	1.3	
172	45	アセビ	<i>Pja</i>	7.6	7.6	7.7	4	1.3	
173	45	アセビ	<i>Pja</i>	6.9	7.0	7.2	3	1.3	
174	46	ツガ	<i>Tss</i>	4.8	5.1	6.2	2.5	1.3	
175	47	ブナ	<i>Fac</i>	64.3	65.5	66.1	17	1.3	
176	48	ツガ	<i>Tss</i>	5.0	5.3	5.9	4	1.3	
177	49	モミ	<i>Abf</i>	6.5	6.7	7.0	2.5	1.3	
178	50	ツガ	<i>Tss</i>	15.5	15.6	16.0	8	1.3	
179	51	ツガ	<i>Tss</i>	11.3	11.2	11.2	9	1.3	
180	52	アセビ	<i>Pja</i>	5.4	5.8	6.1	3	1.3	
181	53	アセビ	<i>Pja</i>	4.9	5.5	5.9	3	1.3	
182	54	ツガ	<i>Tss</i>	8.3	8.6	9.4	5	1.3	
183	55	イヌブナ	<i>Faj</i>	12.2	12.6	12.7	9	1.3	
184	55	イヌブナ	<i>Faj</i>	22.6	23.1	24.5	20	1.3	
185	55	イヌブナ	<i>Faj</i>	36.8	38.0	39.1	21	1.3	

## Quadrat number : 0006

札色 : 赤 (Tag color : Red)

札番号 TNS	株番号 SN	樹種 Japanese name	略号 AB	Stem diameter (cm)			Height (m)	測定高 MH	備 Remarks
				1995/2	1998/12	2003/11	1996/6		
186	55	イヌブナ	<i>Faj</i>	4.5	4.7	5.0	4	1.3	
187	55	イヌブナ	<i>Faj</i>	5.9	6.0	6.2	4	1.3	
188	55	イヌブナ	<i>Faj</i>	9.5	9.6	9.8	9	1.3	
189	55	イヌブナ	<i>Faj</i>	6.1	6.5	7.1	6	1.3	
190	55	イヌブナ	<i>Faj</i>	31.8	32.5	33.8	22	1.3	
191	55	イヌブナ	<i>Faj</i>	12.0	12.1	12.1	10	1.3	
192	55	イヌブナ	<i>Faj</i>	42.0	42.7	43.6	21	1.3	No.192と193 癒合(TF)
193	55	イヌブナ	<i>Faj</i>	No.192と193 2本癒合、一緒に測定			20	1.3	No.192と193 癒合(TF)
194	55	イヌブナ	<i>Faj</i>	10.5	10.8	11.1	7	1.3	
195	55	イヌブナ	<i>Faj</i>	3.9	4.4	4.8	5	1.3	
196	56	アカシデ	<i>Cal</i>	11.4	11.8	12.0	10	1.3	
197	57	ウラジロモミ	<i>Abh</i>	3.9	4.0	4.3	2	1.3	
198	58	コハウチワカエデ	<i>Acsi</i>	5.5	5.5	5.5	6	1.3	
199	59	ツガ	<i>Tss</i>	9.0	8.8	枯れ(D)	4	1.3	幹折れ(SBM)
200	60	ハリモミ	<i>Pjp</i>	9.4	9.3	枯れ(D)	6	1.3	

## Quadrat number : 0005

札色 : 黒 (Tag color : Black)

札番号 TNS	株番号 SN	樹種 Japanese name	略号 AB	Stem diameter (cm)			Height (m)	測定高 MH	備 Remarks
				1995/4	1998/12	2003/11	1996/6		
1	1	ナツツバキ	<i>Spc</i>	7.4	7.5	枯れ(D)	2.0	1.3	幹折れ(SBM)
2	2	ブナ	<i>Fac</i>	10.0	10.8	11.5	9.0	1.3	
3	3	サウシバ	<i>Cac</i>	8.7	9.4	10.1	7.0	1.3	
4	4	クスリノキ	<i>Acn</i>	26.4	27.0	27.9	12.0	1.3	
5	5	ミズナラ	<i>Quc</i>	22.9	25.2	28.3	14.0	1.3	
6	6	アヲブキ	<i>Mem</i>	3.9	3.9	枯れ(D)	4.0	1.3	No.054の根倒れ(UR)
7	6	アヲブキ	<i>Mem</i>	7.4	7.9	枯れ(D)	8.0	1.3	No.054の根倒れ(UR)
8	6	アヲブキ	<i>Mem</i>	5.7	6.0	枯れ(D)	5.0	1.3	No.054の根倒れ(UR)
9	7	サウシバ	<i>Cac</i>	5.9	6.4	6.7	4.0	1.3	
10	8	ナツツバキ	<i>Spc</i>	10.2	10.9	11.5	9.0	1.3	
11	9	サウシバ	<i>Cac</i>	6.5	7.1	7.5	6.0	1.3	
12	10	オニタケ	<i>Acma</i>	52.4	枯れ(D)	枯れ(D)	6.0	1.3	幹折れ(SBM)
13	11	ブナ	<i>Fac</i>	7.9	8.5	9.0	7.0	1.3	
14	12	ブナ	<i>Fac</i>	8.3	9.7	10.5	8.0	1.3	
15	13	オオモミジ	<i>Acam</i>	33.3	34.0	34.3	19.0	1.3	
16	14	サウシバ	<i>Cac</i>	12.4	14.2	16.4	10.0	1.3	
17	15	ウラジロモミ	<i>Abh</i>	13.4	14.5	16.3	7.0	1.3	
18	16	オオモミジ	<i>Acam</i>	27.4	28.3	30.0	15.0	1.3	
19	17	クスリノキ	<i>Acn</i>	29.1	29.5	30.0	15.0	1.3	
20	18	イヌシデ	<i>Cat</i>	29.2	30.1	31.5	18.0	1.3	
21	19	サウシバ	<i>Cac</i>	9.4	10.2	10.1	9.0	1.3	
22	19	サウシバ	<i>Cac</i>	14.4	14.9	15.1	10.0	1.3	
23	19	サウシバ	<i>Cac</i>	11.1	11.2	11.4	10.0	1.3	
24	20	ハリギリ	<i>Kap</i>	50.5	51.1	51.6	23.0	1.3	
25	21	アヲブキ	<i>Mem</i>	3.2	4.3	5.1	4.0	1.3	
26	21	アヲブキ	<i>Mem</i>	4.1	4.8	5.5	4.0	1.3	
27	21	アヲブキ	<i>Mem</i>	9.7	10.4	10.7	7.0	1.3	
28	22	シラカチヅル	<i>Aar</i>	6.0	6.4	7.1	15.0	1.3	No.029に絡む(TW)
29	23	サウシバ	<i>Cac</i>	16.7	16.7	17.3	9.0	1.3	
30	24	アヲブキ	<i>Mem</i>	6.7	7.1	枯れ(D)	7.0	1.3	No.054の根倒れ(UR)
31	25	ナツツバキ	<i>Spc</i>	8.3	8.7	9.0	6.0	1.3	
32	26	アカシデ	<i>Cal</i>	8.0	8.3	8.4	7.0	1.3	
33	27	アセビ	<i>Pja</i>	9.1	9.7	10.1	3.0	1.3	
34	27	アセビ	<i>Pja</i>	4.9	5.5	5.7	2.0	1.3	
35	28	ヨウブ	<i>Clb</i>	3.9	4.5	5.2	3.0	1.3	
36	29	アセビ	<i>Pja</i>	5.6	6.2	6.3	3.0	1.3	
37	30	ツガ	<i>Tss</i>	4.5	5.1	5.6	3.0	1.3	
38	31	ナツツバキ	<i>Spc</i>	5.4	5.5	5.7	3.0	1.3	
39	32	ナツツバキ	<i>Spc</i>	5.1	5.3	5.3	4.0	1.3	
40	33	ヨウブ	<i>Clb</i>	6.0	6.6	6.9	4.0	1.3	
41	34	ナツツバキ	<i>Spc</i>	7.6	7.8	7.9	6.0	1.3	
42	35	ミツバツツシ	<i>Rhd</i>	5.4	5.5	5.6	5.0	1.3	
43	36	ナツツバキ	<i>Spc</i>	5.4	5.6	5.8	5.0	1.3	
44	37	アカシデ	<i>Cal</i>	33.6	34.1	35.5	23.0	1.3	
45	38	クマシデ	<i>Caj</i>	20.8	21.3	22.3	12.0	1.3	
46	39	ナツツバキ	<i>Spc</i>	4.0	4.4	4.7	4.0	1.3	
47	40	アヲブキ	<i>Mem</i>	5.4	5.8	枯れ(D)	5.0	1.3	No.054の根倒れ(UR)
48	41	ヒナウチワカエデ	<i>Act</i>	11.9	12.1	12.7	8.0	1.3	
49	42	ウラゲエンコウカエデ	<i>Acmc</i>	26.3	27.7	29.8	18.0	1.3	
50	43	ウミズサクラ	<i>Prg</i>	22.9	23.4	24.1	16.0	1.3	
51	44	コハウチワカエデ	<i>Acsi</i>	7.1	7.2	7.7	7.0	1.3	
52	45	アヲブキ	<i>Mem</i>	9.1	9.2	枯れ(D)	11.0	1.3	根倒れ(UR)
53	46	イワガラシ	<i>Sch</i>	6.1	枯れ(D)	枯れ(D)	15.0	1.3	No.054に絡む(TW)
54	47	ツガ	<i>Tss</i>	85.1	86.4	枯れ(D)	18.0	1.3	空洞(SWC)、幹割れ(SC)、根倒れ(UR)
55	48	ウラジロモミ	<i>Abh</i>	12.9	13.9	15.0	9.0	1.3	

Quadrat number : 0005

札色 : 黒 (Tag color : Black)

札番号 TNS	株番号 SN	樹種 Japanese name	略号 AB	Stem diameter (cm)			Height (m)	測定高 MH	備考 Remarks
				1995/4	1998/12	2003/11	1996/6		
56	49	イヌブナ	<i>Faj</i>	7.0	7.6	8.4	6.0	1.3	
57	49	イヌブナ	<i>Faj</i>	5.5	5.7	6.7	6.0	1.3	
58	49	イヌブナ	<i>Faj</i>	5.0	5.6	6.2	5.0	1.3	
59	49	イヌブナ	<i>Faj</i>	3.9	4.2	4.4	5.0	1.3	
60	49	イヌブナ	<i>Faj</i>	7.4	7.8	8.8	7.0	1.3	
61	49	イヌブナ	<i>Faj</i>	25.2	25.6	26.3	19.0	1.3	
62	49	イヌブナ	<i>Faj</i>	5.4	5.6	5.9	5.0	1.3	
63	49	イヌブナ	<i>Faj</i>	14.1	14.2	14.2	8.0	1.3	幹折れ(SBM)
64	49	イヌブナ	<i>Faj</i>	3.5	3.8	4.1	4.0	1.3	
65	49	イヌブナ	<i>Faj</i>	6.1	6.4	6.6	7.0	1.3	
66	49	イヌブナ	<i>Faj</i>	38.0	38.5	39.5	20.0	1.3	
67	49	イヌブナ	<i>Faj</i>	5.2	6.0	6.5	7.0	1.3	
68	49	イヌブナ	<i>Faj</i>	6.1	6.2	6.3	7.0	1.3	
69	49	イヌブナ	<i>Faj</i>	5.1	5.4	5.9	7.0	1.3	
70	49	イヌブナ	<i>Faj</i>	9.3	9.4	9.3	8.0	1.3	
71	50	アセビ	<i>Pja</i>	12.2	12.9	13.5	5.0	1.3	
72	51	リュウブ	<i>Clb</i>	7.5	7.9	7.9	9.0	1.3	
73	52	アカシデ	<i>Cal</i>	30.2	30.7	31.0	19.0	1.3	
74	53	アカシデ	<i>Cal</i>	38.8	39.1	41.4	22.0	1.3	
75	54	マルハアオガモ	<i>Frs</i>	5.6	6.2	6.7	7.0	1.3	
76	55	ブナ	<i>Fac</i>	4.7	5.0	5.0	5.0	1.3	
77	56	アセビ	<i>Pja</i>	4.9	5.4	6.0	3.0	1.3	
78	57	コシアブラ	<i>Asc</i>	7.4	8.2	8.5	6.0	1.3	
79	58	ナツツバキ	<i>Spc</i>	11.0	11.4	11.8	7.0	1.3	
80	59	ウラジロノキ	<i>Soj</i>	10.7	11.0	11.2	7.0	1.3	
81	60	アセビ	<i>Pja</i>	6.3	6.8	7.7	3.0	1.3	
82	61	ウラゲエンコウカエデ	<i>Acme</i>	4.8	5.0	5.1	4.0	1.3	
83	62	アセビ	<i>Pja</i>	6.4	6.7	7.2	3.0	1.3	
84	63	コハウチワカエデ	<i>Acsi</i>	5.6	6.0	6.6	6.0	1.3	
85	64	アヲブキ	<i>Mem</i>	3.6	3.9	4.0	4.0	1.3	
86	65	ナツツバキ	<i>Spc</i>	30.4	30.8	31.4	18.0	1.3	
87	66	ブナ	<i>Fac</i>	7.9	8.0	8.9	7.0	1.3	
88	67	オオモシ	<i>Acam</i>	4.3	4.8	6.1	4.0	1.3	
89	68	ブナ	<i>Fac</i>	79.0	80.7	枯れ(D)	25.0	1.3	空洞(SWC)
90	69	ナツツバキ	<i>Spc</i>	4.3	4.8	枯れ(D)	4.0	1.3	
91	70	コハウチワカエデ	<i>Acsi</i>	33.3	33.8	34.9	19.0	1.3	
92	71	サワシバ	<i>Cac</i>	17.5	17.8	18.7	12.0	1.3	
93	72	ヒナウチワカエデ	<i>Act</i>	5.5	5.8	6.0	4.0	1.3	
94	73	カヤ	<i>Ton</i>	4.8	5.2	5.9	3.5	1.3	
95	74	ブナ	<i>Fac</i>	8.8	9.1	9.6	7.0	1.3	
96	75	アセビ	<i>Pja</i>	9.4	10.0	10.6	5.0	1.3	
97	76	ツガ	<i>Tss</i>	87.6	89.6	92.7	25.0	1.3	
98	77	ブナ	<i>Fac</i>	4.8	4.7	4.8	5.0	1.3	
99	78	ウラジロノキ	<i>Abh</i>	4.3	4.6	4.9	2.5	1.3	
100	79	ブナ	<i>Fac</i>	3.5	3.6	3.6	3.0	1.3	
101	80	ナツツバキ	<i>Spc</i>	6.8	7.0	7.0	7.0	1.3	
102	81	ナツツバキ	<i>Spc</i>	31.0	31.3	31.4	17.0	1.3	
103	82	ブナ	<i>Fac</i>	3.9	4.0	4.1	4.0	1.3	
104	83	ブナ	<i>Fac</i>	4.0	4.3	4.5	5.0	1.3	
105	84	イヌブナ	<i>Faj</i>	3.8	4.0	4.2	5.0	1.3	
106	84	イヌブナ	<i>Faj</i>	5.8	6.1	6.2	5.0	1.3	
107	84	イヌブナ	<i>Faj</i>	30.9	32.1	33.5	18.0	1.3	
108	84	イヌブナ	<i>Faj</i>	4.3	4.5	5.1	5.0	1.3	
109	84	イヌブナ	<i>Faj</i>	4.9	5.2	5.6	5.0	1.3	
110	85	アセビ	<i>Pja</i>	17.1	17.3	17.7	6.0	1.3	
111	86	イヌブナ	<i>Faj</i>	27.9	28.0	28.7	17.0	1.3	
112	86	イヌブナ	<i>Faj</i>	10.6	10.7	11.0	10.0	1.3	
113	86	イヌブナ	<i>Faj</i>	5.1	5.4	5.9	6.0	1.3	
114	87	ツガ	<i>Tss</i>	9.0	9.0	9.0	7.0	1.3	
115	88	ブナ	<i>Fac</i>	14.2	14.2	14.4	12.0	1.3	
116	89	コハウチワカエデ	<i>Acsi</i>	13.4	13.9	14.0	12.0	1.3	
117	90	ミズキ	<i>Swc</i>	51.8	52.3	53.6	21.0	1.3	
118	91	イヌブナ	<i>Faj</i>	4.2	4.8	5.6	6.0	1.3	
119	91	イヌブナ	<i>Faj</i>	4.5	5.1	5.4	6.0	1.3	
120	91	イヌブナ	<i>Faj</i>	4.5	4.9	5.3	5.0	1.3	
121	91	イヌブナ	<i>Faj</i>	40.0	41.0	42.8	20.0	1.3	
122	92	イヌブナ	<i>Faj</i>	11.0	11.3	11.6	10.0	1.3	
123	92	イヌブナ	<i>Faj</i>	36.2	36.3	枯れ(D)	17.0	1.3	
124	92	イヌブナ	<i>Faj</i>	14.2	14.5	15.0	13.0	1.3	
125	93	コハウチワカエデ	<i>Acsi</i>	13.3	13.7	14.4	13.0	1.3	
126	94	アカシデ	<i>Cal</i>	6.2	6.7	7.2	5.0	1.3	

Quadrat number : 0004

札色 : 赤 (Tag color : Red)

TNS	株番号 SN	樹種 Japanese name	略号 AB	Stem diameter (cm)			Height (m)	測定高 MH	備考 Remarks
				1995/2	1998/12	2003/11	1996/6		
107	1	シラクチヅル	<i>Aar</i>	7.4	7.4	7.3	10.0	1.3	No.118に絡む(TW)
108	2	サウシハ	<i>Cac</i>	12.0	12.4	12.5	9.0	1.3	
109	3	サウシハ	<i>Cac</i>	18.0	18.6	19.5	12.0	1.3	
110	4	ウラゲエンコウカエデ	<i>Acme</i>	23.2	26.1	29.1	14.0	1.3	
111	5	サウシハ	<i>Cac</i>	21.8	22.3	23.5	13.0	1.3	
112	6	イヌシデ	<i>Cat</i>	25.5	26.5	27.5	14.0	1.3	
113	6	イヌシデ	<i>Cat</i>	28.4	28.4	28.6	14.0	1.3	先折れ(TB)
114	7	サウシハ	<i>Cac</i>	8.0	7.9	枯れ(D)	6.0	1.3	幹折れ(SBM)
115	8	ツルマサキ	<i>Euf</i>	6.3	枯れ(D)	枯れ(D)	6.0	1.3	幹折れ(SBM)
116	9	ハウチワカエデ	<i>Acj</i>	6.3	6.6	7.1	8.0	1.3	
117	9	ハウチワカエデ	<i>Acj</i>	9.1	9.4	10.3	10.0	1.3	
118	9	ハウチワカエデ	<i>Acj</i>	17.0	17.1	17.7	10.0	1.3	
119	9	ハウチワカエデ	<i>Acj</i>	5.6	5.8	6.1	6.0	1.3	
120	9	ハウチワカエデ	<i>Acj</i>	5.5	5.6	6.5	6.0	1.3	
121	10	オニイタヤ	<i>Acma</i>	21.8	22.7	24.1	12.0	1.3	
122	11	アワブキ	<i>Mem</i>	5.4	5.7	6.5	5.0	1.3	幹折れ(SBM)
123	12	サウシハ	<i>Cac</i>	4.1	4.4	枯れ(D)	4.0	1.3	
124	13	サウシハ	<i>Cac</i>	7.0	7.2	7.6	6.0	1.3	幹折れ(SBM)
125	14	ブナ	<i>Fac</i>	7.0	7.0	7.1	8.0	1.3	
126	15	クスリノキ	<i>Acn</i>	57.8	58.4	58.3	15.0	1.3	
127	16	オオモシジ	<i>Acam</i>	5.8	5.8	6.0	5.0	1.3	
128	17	コハウチワカエデ	<i>Acsi</i>	4.0	4.1	4.2	4.0	1.3	
129	18	サウシハ	<i>Cac</i>	5.3	5.6	6.2	6.0	1.3	
130	19	ナツツバキ	<i>Spc</i>	4.2	4.5	5.0	5.0	1.3	
131	19	ナツツバキ	<i>Spc</i>	13.5	13.6	14.5	10.0	1.3	
132	20	アワブキ	<i>Mem</i>	4.7	4.9	5.1	6.0	1.3	
133	21	アワブキ	<i>Mem</i>	5.0	5.1	5.6	6.0	1.3	
134	21	アワブキ	<i>Mem</i>	6.8	6.8	枯れ(D)	7.0	1.3	
135	22	ナツツバキ	<i>Spc</i>	13.6	13.7	枯れ(D)	11.0	1.3	
136	23	オオウラシノキ	<i>Mts</i>	7.4	7.9	8.4	8.0	1.3	
137	24	イヌシデ	<i>Cat</i>	41.7	42.8	44.7	18.0	1.3	
138	25	オオモシジ	<i>Acam</i>	8.7	8.8	9.3	9.0	1.3	
139	26	サウシハ	<i>Cac</i>	7.1	7.3	7.6	7.0	1.3	
140	27	ナツツバキ	<i>Spc</i>	6.2	6.3	6.7	8.0	1.3	
141	28	サウシハ	<i>Cac</i>	5.5	5.6	6.1	2.0	1.3	幹折れ(SBM)
142	29	ウラゲエンコウカエデ	<i>Acme</i>	35.6	37.5	40.6	22.0	1.3	
143	30	ブナ	<i>Fac</i>	80.0	80.6	81.6	25.0	1.3	
144	31	イヌブナ	<i>Faj</i>	20.5	20.7	21.2	13.0	1.3	
145	31	イヌブナ	<i>Faj</i>	18.3	18.7	19.5	14.0	1.3	
146	32	ブナ	<i>Fac</i>	4.3	4.4	4.6	4.0	1.3	
147	33	サウシハ	<i>Cac</i>	4.9	5.0	5.1	4.0	1.3	
148	34	サウシハ	<i>Cac</i>	7.2	7.4	7.9	5.0	1.3	
149	35	イヌシデ	<i>Cat</i>	40.8	41.2	44.6	18.0	1.3	
150	36	イヌシデ	<i>Cat</i>	18.9	20.5	22.1	17.0	1.3	
151	37	ブナ	<i>Fac</i>	6.0	6.2	6.4	7.0	1.3	
152	38	ハリギリ	<i>Kap</i>	31.5	32.1	34.3	18.0	1.3	
153	39	イヌシデ	<i>Cat</i>	22.0	23.2	25.3	17.0	1.3	
154	40	サウシハ	<i>Cac</i>	4.3	4.3	5.2	3.0	1.3	
155	41	ブナ	<i>Fac</i>	13.6	14.1	15.1	13.0	1.3	
156	42	オオモシジ	<i>Acam</i>	6.2	6.6	7.6	7.0	1.3	
157	43	オオモシジ	<i>Acam</i>	6.0	6.4	7.5	7.0	1.3	
158	44	アワブキ	<i>Mem</i>	16.2	16.8	18.5	12.0	1.3	
159	45	ヤマボウシ	<i>Bja</i>	9.4	9.8	10.8	6.0	1.3	
160	45	ヤマボウシ	<i>Bja</i>	6.2	6.6	6.8	5.0	1.3	
161	46	ブナ	<i>Fac</i>	16.8	19.1	21.2	12.0	1.3	
162	47	オオモシジ	<i>Acam</i>	12.8	14.5	16.4	10.0	1.3	
163	48	オオイタヤメイト	<i>Acsh</i>	8.8	9.4	9.7	8.0	1.3	
164	49	サウシハ	<i>Cac</i>	5.0	5.5	5.9	6.0	1.3	
165	50	ナツツバキ	<i>Spc</i>	3.9	4.1	4.5	5.0	1.3	
166	51	コハウチワカエデ	<i>Acsi</i>	11.5	12.3	13.0	9.0	1.3	
167	52	オオモシジ	<i>Acam</i>	12.8	14.1	16.0	9.0	1.3	
168	53	ブナ	<i>Fac</i>	3.4	3.5	3.6	4.0	1.3	
169	54	ジョウブ	<i>Clb</i>	5.9	6.5	7.6	6.0	1.3	
170	55	ハクワンボク	<i>Sto</i>	7.5	8.2	9.3	8.0	1.3	
171	56	サウシハ	<i>Cac</i>	10.0	10.4	11.5	7.0	1.3	
172	57	イヌブナ	<i>Faj</i>	17.7	18.2	19.0	12.0	1.3	No.172と173 適合(TF)
173	57	イヌブナ	<i>Faj</i>	24.0	24.7	26.0	17.0	1.3	No.172と173 適合(TF)
174	57	イヌブナ	<i>Faj</i>	4.7	5.1	5.5	5.0	1.3	
175	57	イヌブナ	<i>Faj</i>	4.7	5.0	5.2	5.0	1.3	
176	58	サウシハ	<i>Cac</i>	3.9	4.0	4.0	4.0	1.3	
177	59	ブナ	<i>Fac</i>	30.0	31.4	33.4	25.0	1.3	
178	60	ブナ	<i>Fac</i>	15.1	16.2	17.6	16.0	1.3	
179	61	ブナ	<i>Fac</i>	7.4	7.7	8.0	8.0	1.3	
180	62	サウシハ	<i>Cac</i>	7.4	7.6	7.8	6.0	1.3	

## Quadrat number : 0004

札色 : 赤 (Tag color : Red)

札番号 TNS	株番号 SN	樹種 Japanese name	略号 AB	Stem diameter (cm)			Height (m)	測定高 MH	備 Remarks
				1995/2	1998/12	2003/11	1996/6		
181	63	ブナ	<i>Fac</i>	12.6	15.1	18.1	11.0	1.3	
182	64	イヌブナ	<i>Faj</i>	10.8	12.1	13.2	10.0	1.3	
183	64	イヌブナ	<i>Faj</i>	9.4	10.0	11.2	9.0	1.3	
184	64	イヌブナ	<i>Faj</i>	4.5	4.6	枯れ(D)	6.0	1.3	
185	64	イヌブナ	<i>Faj</i>	4.5	4.4	枯れ(D)	6.0	1.3	
186	64	イヌブナ	<i>Faj</i>	枯れ(D)[35.2]	枯れ(D)	枯れ(D)	枯れ(D)[9.0]	1.3	幹折れ(SBM)
187	65	アツブキ	<i>Mem</i>	4.4	4.4	4.6	5.0	1.3	
188	66	サンショウ	<i>Zap</i>	4.5	5.0	5.3	5.0	1.3	
189	67	イヌブナ	<i>Faj</i>	11.4	12.0	12.8	8.0	1.3	
190	67	イヌブナ	<i>Faj</i>	4.2	4.7	5.5	5.0	1.3	
191	67	イヌブナ	<i>Faj</i>	20.9	21.5	23.4	12.0	1.3	
192	67	イヌブナ	<i>Faj</i>	13.4	14.0	14.9	7.0	1.3	
193	67	イヌブナ	<i>Faj</i>	19.0	19.9	21.7	12.0	1.3	
194	68	ブナ	<i>Fac</i>	5.7	5.7	枯れ(D)	5.0	1.3	幹折れ(SBM)
195	64	イヌブナ	<i>Faj</i>	進界木(T)	4.7	枯れ(D)	5.0	1.3	

## Quadrat number : 0003

札色 : 黒 (Tag color : Black)

札番号 TNS	株番号 SN	樹種 Japanese name	略号 AB	Stem diameter (cm)			Height (m)	測定高 MH	備 Remarks
				1995/4	1998/12	2003/11	1996/6		
1	1	クヌシリキ	<i>Acn</i>	72.6	74.0	76.4	15.0	1.3	幹折れ(SBM)、半枯れ(WT)、幹腐れ
2	2	サウシバ	<i>Cac</i>	7.5	8.2	8.6	5.2	1.3	
3	3	サウシバ	<i>Cac</i>	3.5	4.8	6.0	4.8	1.3	
4	4	サウシバ	<i>Cac</i>	6.0	7.1	8.1	5.8	1.3	
5	5	アラゲアオダモ	<i>Frl</i>	19.3	19.7	20.7	17.2	1.3	
6	6	サウシバ	<i>Cac</i>	40.1	40.2	40.5	14.0	1.3	斜め(SL)
7	7	サウシバ	<i>Cac</i>	24.7	25.0	25.7	14.0	1.3	
8	8	サウシバ	<i>Cac</i>	3.6	4.1	4.5	4.2	1.3	
9	9	ケヤキ	<i>Zes</i>	5.0	5.8	6.2	6.0	1.3	
10	10	シオシ	<i>Frp</i>	54.6	56.2	58.3	18.0	1.3	
11	11	リュウブ	<i>Cib</i>	6.6	7.8	8.9	6.3	1.3	
12	12	サウシバ	<i>Cac</i>	10.3	11.5	12.9	6.6	1.3	
13	13	クヌシリキ	<i>Acn</i>	72.4	74.2	76.5	24.0	1.3	
14	14	サウシバ	<i>Cac</i>	4.3	5.5	6.6	4.3	1.3	
15	15	ブナ	<i>Fac</i>	9.2	10.5	11.5	7.3	1.3	
16	16	ブナ	<i>Fac</i>	6.3	6.7	6.8	3.0	1.3	斜め(SL)、幹腐れ(SD)
17	17	ブナ	<i>Fac</i>	5.3	5.6	5.8	4.8	1.3	
18	18	シラカチヅル	<i>Aar</i>	7.3	7.7	7.9	13.0	1.3	0004-149に絡む(TW)
19	19	シラカチヅル	<i>Aar</i>	7.0	7.5	7.8	13.0	1.3	0004-149に絡む(TW)
20	20	サウシバ	<i>Cac</i>	19.8	21.0	22.2	11.0	1.3	
21	21	ブナ	<i>Fac</i>	11.0	12.7	14.0	8.2	1.3	
22	22	オニタキ	<i>Acma</i>	8.8	10.5	12.4	6.4	1.3	
23	23	サウシバ	<i>Cac</i>	7.6	9.0	10.4	5.8	1.3	
24	24	イヌブナ	<i>Faj</i>	7.1	8.5	10.1	5.2	1.3	斜め(SL)
25	24	イヌブナ	<i>Faj</i>	21.0	21.3	枯れ(D)	10.0	1.3	幹折れ(SBM)
26	24	イヌブナ	<i>Faj</i>	34.7	34.8	35.6	20.0	1.3	先折れ(TB)
27	25	ブナ	<i>Fac</i>	3.7	4.1	4.2	5.1	1.3	
28	26	サウシバ	<i>Cac</i>	8.8	9.2	9.5	6.2	1.3	
29	27	ヤマボウシ	<i>Bja</i>	3.6	3.9	3.9	4.8	1.3	
30	28	イヌブナ	<i>Faj</i>	5.4	6.0	6.2	5.1	1.3	
31	28	イヌブナ	<i>Faj</i>	4.6	5.0	5.2	4.8	1.3	
32	28	イヌブナ	<i>Faj</i>	6.8	7.3	7.4	8.8	1.3	
33	28	イヌブナ	<i>Faj</i>	19.0	20.5	23.1	10.0	1.3	
34	28	イヌブナ	<i>Faj</i>	29.7	30.5	32.9	18.0	1.3	
35	28	イヌブナ	<i>Faj</i>	12.0	13.4	14.6	11.0	1.3	
36	28	イヌブナ	<i>Faj</i>	37.4	37.4	37.9	14.0	1.3	幹折れ(SBM)、幹腐れ(SD)
37	28	イヌブナ	<i>Faj</i>	4.9	5.2	5.1	6.7	1.3	
38	28	イヌブナ	<i>Faj</i>	4.2	4.8	4.8	4.8	1.3	
39	28	イヌブナ	<i>Faj</i>	7.7	8.2	8.6	6.8	1.3	
40	28	イヌブナ	<i>Faj</i>	11.7	12.2	12.4	5.0	1.3	
41	28	イヌブナ	<i>Faj</i>	48.0	48.5	48.7	14.5	1.3	幹腐れ(SD)
42	28	イヌブナ	<i>Faj</i>	5.3	5.9	5.7	3.9	1.3	
43	28	イヌブナ	<i>Faj</i>	5.2	5.7	5.7	6.0	1.3	
44	28	イヌブナ	<i>Faj</i>	4.8	5.4	5.6	6.5	1.3	
45	28	イヌブナ	<i>Faj</i>	11.3	12.1	12.6	8.8	1.3	
46	29	ブナ	<i>Fac</i>	3.6	3.6	枯れ(D)	2.6	1.3	先折れ(TB)
47	30	コウチリカエデ	<i>Acsi</i>	7.5	8.4	9.6	6.8	1.3	
48	31	サウシバ	<i>Cac</i>	6.2	6.7	7.0	6.0	1.3	
49	32	サウシバ	<i>Cac</i>	6.6	7.4	7.5	5.7	1.3	
50	33	コウチリカエデ	<i>Acsi</i>	8.2	8.9	9.5	7.8	1.3	
51	34	イヌブナ	<i>Faj</i>	5.0	5.9	6.0	3.9	1.3	
52	34	イヌブナ	<i>Faj</i>	4.5	5.4	5.7	4.3	1.3	
53	34	イヌブナ	<i>Faj</i>	14.9	15.6	16.8	14.0	1.3	
54	34	イヌブナ	<i>Faj</i>	49.6	49.8	51.0	22.0	1.3	
55	34	イヌブナ	<i>Faj</i>	10.7	11.2	11.3	15.5	1.3	

## Quadrat number : 0003

札色 : 黒 (Tag color : Black)

札番号 TNS	株番号 SN	樹種 Japanese name	略号 AB	Stem diameter (cm)			Height (m)	測定高 MH	備 Remarks
				1995/4	1998/12	2003/11	1996/6		
56	35	オオモシジ	<b>Acam</b>	9.3	9.9	10.4	6.3	1.3	
57	34	イヌブナ	<b>Faj</b>	進界木(IT)	進界木(IT)	5.2	7.5	1.3	
58	34	イヌブナ	<b>Faj</b>	進界木(IT)	進界木(IT)	5.1	8.0	1.3	
59	36	クサギ	<b>Ctr</b>	進界木(IT)	進界木(IT)	5.7	5.0	1.3	
60	37	クサギ	<b>Ctr</b>	進界木(IT)	進界木(IT)	4.9	6.5	1.3	
61	38	クサギ	<b>Ctr</b>	進界木(IT)	進界木(IT)	5.0	6.0	1.3	
62	39	クサギ	<b>Ctr</b>	進界木(IT)	進界木(IT)	5.5	6.0	1.3	
63	40	クサギ	<b>Ctr</b>	進界木(IT)	進界木(IT)	5.2	7.0	1.3	

## Quadrat number : 0002

札色 : 赤 (Tag color : Red)

札番号 TNS	株番号 SN	樹種 Japanese name	略号 AB	Stem diameter (cm)			Height (m)	測定高 MH	備 Remarks
				1995/2	1998/12	2003/11	1996/6		
195	1	サウシバ	<b>Cac</b>	7.5	枯れ(D)	枯れ(D)	5	1.3	根倒れ(UR)、根元折れ(SBB)
196	2	サウシバ	<b>Cac</b>	16.2	16.3	枯れ(D)	8	1.3	根元折れ(SBB)
197	3	サウシバ	<b>Cac</b>	21.9	22.1	22.4	12.0	1.3	
198	4	サウシバ	<b>Cac</b>	3.9	4.4	4.6	5.0	1.3	
199	5	サウシバ	<b>Cac</b>	7.1	8.0	8.8	7.0	1.3	
200	6	オオモシジ	<b>Acam</b>	10.2	11.1	12.2	9.0	1.3	
201	7	ブナ	<b>Fac</b>	124.4	125.5	127.5	28.0	1.3	
202	8	サウシバ	<b>Cac</b>	9.5	9.9	10.1	9.0	1.3	
203	9	サウシバ	<b>Cac</b>	3.8	4.4	5.1	2.5	1.3	先折れ(TB)
204	10	アワブキ	<b>Mem</b>	10.1	10.7	10.8	10.0	1.3	
205	10	アワブキ	<b>Mem</b>	4.5	5.5	枯れ(D)	5.0	1.3	
206	11	アワブキ	<b>Mem</b>	8.5	10.0	11.7	9.0	1.3	
207	11	アワブキ	<b>Mem</b>	3.9	5.1	5.8	4.0	1.3	
208	11	アワブキ	<b>Mem</b>	7.9	8.3	8.7	8.0	1.3	
209	12	サウシバ	<b>Cac</b>	5.5	6.7	7.6	7.0	1.3	
210	13	コウチワカエデ	<b>Acsi</b>	19.5	19.7	19.8	12.0	1.3	
211	14	アワブキ	<b>Mem</b>	4.3	4.7	4.7	4.0	1.3	
212	15	サウシバ	<b>Cac</b>	5.7	6.8	7.8	5.0	1.3	
213	16	ブナ	<b>Fac</b>	6.0	6.2	6.5	7.0	1.3	
214	17	サウシバ	<b>Cac</b>	10.9	11.5	13.4	9.0	1.3	
215	18	サウシバ	<b>Cac</b>	4.9	6.0	6.8	2.0	1.3	先折れ(TB)
216	19	クスリナキ	<b>Acn</b>	60.9	61.5	62.9	25.0	1.3	
217	20	イヌブナ	<b>Faj</b>	9.5	9.6	9.5	4.0	1.3	幹折れ(SBM)
218	20	イヌブナ	<b>Faj</b>	12.5	13.7	15.0	10.0	1.3	
219	20	イヌブナ	<b>Faj</b>	41.3	42.0	44.6	26.0	1.3	
220	21	サウシバ	<b>Cac</b>	6.0	7.5	8.3	6.0	1.3	
221	22	サウシバ	<b>Cac</b>	16.0	17.5	19.6	8.0	1.3	
222	23	サウシバ	<b>Cac</b>	19.0	20.1	20.7	10.0	1.3	
223	24	サウシバ	<b>Cac</b>	6.0	6.6	7.1	5.0	1.3	
224	25	サウシバ	<b>Cac</b>	7.0	7.2	7.7	5.0	1.3	
225	26	サウシバ	<b>Cac</b>	10.7	11.9	12.9	9.0	1.3	
226	27	サウシバ	<b>Cac</b>	4.0	5.0	5.3	4.0	1.3	
227	28	オオモシジ	<b>Acam</b>	5.2	5.8	5.7	6.0	1.3	半枯れ(WT)
228	29	サウシバ	<b>Cac</b>	4.1	4.5	4.8	4.0	1.3	
229	30	サウシバ	<b>Cac</b>	11.3	11.8	12.2	8.0	1.3	
230	31	ブナ	<b>Fac</b>	14.4	16.3	18.5	10.0	1.3	
231	32	クラゲエンコウカエデ	<b>Acmc</b>	15.0	16.7	18.1	9.0	1.3	
232	33	アワブキ	<b>Mem</b>	3.4	4.8	6.1	4.0	1.3	
233	33	アワブキ	<b>Mem</b>	4.4	5.3	6.8	4.0	1.3	
234	34	ブナ	<b>Fac</b>	16.0	16.8	16.7	11.0	1.3	
235	35	サウシバ	<b>Cac</b>	6.0	8.0	11.2	5.0	1.3	
236	36	サウシバ	<b>Cac</b>	5.0	5.2	枯れ(D)	1.5	1.3	幹折れ(SBM)
237	37	アワブキ	<b>Mem</b>	7.5	10.2	12.9	6.0	1.3	
238	37	アワブキ	<b>Mem</b>	9.4	10.1	10.8	7.0	1.3	
239	38	クラゲエンコウカエデ	<b>Acmc</b>	8.5	9.5	10.4	6.0	1.3	
240	39	シオジ	<b>Frp</b>	46.2	47.3	48.4	25.0	1.3	
241	39	シオジ	<b>Frp</b>	29.4	30.6	33.0	24.0	1.3	
242	10	アワブキ	<b>Mem</b>	進界木(IT)	5.2	6.5		1.3	
243	40	サウシバ	<b>Cac</b>	進界木(IT)	進界木(IT)	5.1	7.0	1.3	
244	41	クサギ	<b>Ctr</b>	進界木(IT)	進界木(IT)	5.4	5.0	1.0	
245	42	クサギ	<b>Ctr</b>	進界木(IT)	進界木(IT)	6.6	6.0	1.0	
246	43	クサギ	<b>Ctr</b>	進界木(IT)	進界木(IT)	7.3	8.0	1.3	

Quadrat number : 0001

札色 : 黒 (Tag color : Black)

札番号 TNS	株番号 SN	樹種 Japanese name	略号 AB	Stem diameter (cm)			Height (m)	測定高 MH	備 Remarks
				1995/4	1998/12	2003/11	1996/6		
1	1	サウシバ	<i>Cac</i>	6.0	枯れ(D)	枯れ(D)	4.3	1.3	
2	2	ウラゲエンコウカエデ	<i>Acmc</i>	13.7	15.2	17.1	11.8	1.3	
3	3	アツブキ	<i>Mem</i>	15.5	16.1	枯れ(D)	7.0	1.3	根倒れ(UR)
4	3	アツブキ	<i>Mem</i>	10.4	11.0	11.8	7.2	1.3	根倒れ(UR)
5	3	アツブキ	<i>Mem</i>	5.1	6.2	7.3	6.0	1.3	根倒れ(UR)
6	4	アカシデ	<i>Cal</i>	5.4	6.4	7.1	5.9	1.3	
7	5	オオモミジ	<i>Acam</i>	12.8	12.9	13.0	12.5	1.3	
8	6	イヌブナ	<i>Faj</i>	5.2	5.9	6.7	5.8	1.3	
9	6	イヌブナ	<i>Faj</i>	18.4	18.6	18.9	12.5	1.3	
10	6	イヌブナ	<i>Faj</i>	29.0	29.2	枯れ(D)	16.8	1.3	先枯れ(TW)
11	6	イヌブナ	<i>Faj</i>	32.5	32.6	枯れ(D)	18.0	1.3	
12	6	イヌブナ	<i>Faj</i>	9.5	10.0	10.6	12.8	1.3	
13	7	サウシバ	<i>Cac</i>	12.6	13.3	14.7	9.4	1.3	
14	8	ハシギリ	<i>Kap</i>	57.3	58.4	61.0	23.0	1.3	
15	9	アツブキ	<i>Mem</i>	12.2	12.9	14.1	5.2	1.3	
16	9	アツブキ	<i>Mem</i>	5.8	7.3	9.3	4.9	1.3	
17	10	サウシバ	<i>Cac</i>	5.4	6.5	7.9	2.3	1.3	幹折れ(SBM)
18	11	ウラゲエンコウカエデ	<i>Acmc</i>	14.0	15.5	16.7	12.0	1.3	
19	12	ブナ	<i>Fac</i>	60.4	61.5	枯れ(D)	24.0	1.3	
20	13	イヌブナ	<i>Faj</i>	6.4	8.3	10.5	5.6	1.3	
21	14	ハクウンボク	<i>Sto</i>	14.7	16.1	17.9	12.5	1.3	
22	15	アセビ	<i>Pja</i>	7.0	8.1	8.4	3.8	1.3	先折れ(TB)
23	16	ヨウブ	<i>Clb</i>	6.5	6.8	7.2	4.8	1.3	
24	17	ツガ	<i>Tss</i>	11.1	11.5	12.1	6.5	1.3	
25	18	ツガ	<i>Tss</i>	27.0	27.7	29.5	17.0	1.3	
26	19	ブナ	<i>Fac</i>	91.4	92.8	95.9	22.5	1.3	
27	20	ツガ	<i>Tss</i>	7.8	8.0	8.6	5.8	1.3	
28	21	アセビ	<i>Pja</i>	13.5	13.5	枯れ(D)	6.0	1.3	幹折れ(SBM)
29	22	ヤマボウシ	<i>Bja</i>	7.3	8.0	9.2	7.3	1.3	
30	23	ツガ	<i>Tss</i>	枯れ(D)[44.6]	枯れ(D)	枯れ(D)	枯れ(D)[9.0]	1.3	幹折れ(SBM)
31	24	イヌブナ	<i>Faj</i>	30.3	30.9	枯れ(D)	20.0	1.3	
32	24	イヌブナ	<i>Faj</i>	5.8	6.1	6.2	3.7	1.3	先折れ(TB)
33	24	イヌブナ	<i>Faj</i>	5.0	6.9	9.5	6.0	1.3	
34	25	ブナ	<i>Fac</i>	枯れ(D)[67.8]	枯れ(D)	枯れ(D)	枯れ(D)[23.0]	1.3	幹折れ(SBM)
35	26	イヌブナ	<i>Faj</i>	6.1	7.5	枯れ(D)	5.0	1.3	
36	26	イヌブナ	<i>Faj</i>	22.9	24.1	枯れ(D)	21.5	1.3	
37	26	イヌブナ	<i>Faj</i>	14.2	枯れ(D)	枯れ(D)	13.3	1.3	根元折れ(SBB)
38	26	イヌブナ	<i>Faj</i>	40.7	41.7	44.8	22.7	1.3	
39	26	イヌブナ	<i>Faj</i>	7.2	9.7	13.2	7.5	1.3	
40	26	イヌブナ	<i>Faj</i>	7.1	9.7	12.3	7.8	1.3	
41	27	イヌシデ	<i>Cat</i>	6.6	9.1	12.2	6.1	1.3	
42	28	ナツツバキ	<i>Spc</i>	4.2	5.0	5.9	2.3	1.3	幹折れ(SBM)
43	29	アセビ	<i>Pja</i>	10.8	11.0	12.2	3.0	1.3	根倒れ(UR)
44	30	ナツツバキ	<i>Spc</i>	14.5	14.6	15.2	11.8	1.3	先枯れ(TW)
45	31	アセビ	<i>Pja</i>	6.5	7.5	8.8	4.3	1.3	
46	31	アセビ	<i>Pja</i>	7.5	8.1	8.5	4.0	1.3	
47	32	ブナ	<i>Fac</i>	17.6	18.2	19.2	16.5	1.3	
48	33	ヨウブ	<i>Clb</i>	11.8	12.3	12.9	14.0	1.3	
49	34	アセビ	<i>Pja</i>	6.1	6.8	7.2	4.5	1.3	
50	34	アセビ	<i>Pja</i>	4.3	4.9	5.0	4.0	1.3	
51	35	イヌブナ	<i>Faj</i>	12.8	13.6	14.4	15.0	1.3	
52	35	イヌブナ	<i>Faj</i>	5.0	5.0	5.1	6.0	1.3	
53	35	イヌブナ	<i>Faj</i>	27.3	27.4	27.8	18.0	1.3	
54	35	イヌブナ	<i>Faj</i>	3.5	4.3	4.5	4.4	1.3	
55	35	イヌブナ	<i>Faj</i>	6.4	7.4	7.8	7.0	1.3	
56	36	アカシデ	<i>Cal</i>	4.8	5.8	7.0	6.4	1.3	
57	37	コハウチワカエデ	<i>Acsi</i>	4.9	5.8	6.6	4.6	1.3	
58	38	アセビ	<i>Pja</i>	4.6	4.9	4.9	3.6	1.3	斜め(SL)
59	39	アセビ	<i>Pja</i>	9.2	10.0	10.8	3.0	1.3	斜め(SL)
60	40	コハウチワカエデ	<i>Acsi</i>	3.7	4.2	4.8	5.9	1.3	
61	41	アセビ	<i>Pja</i>	7.9	8.5	8.9	6.0	1.3	
62	41	アセビ	<i>Pja</i>	7.3	7.6	7.8	5.8	1.3	
63	42	アセビ	<i>Pja</i>	4.6	5.5	5.5	2.5	1.3	
64	43	イヌブナ	<i>Faj</i>	5.9	6.9	7.9	4.1	1.3	
65	43	イヌブナ	<i>Faj</i>	22.9	23.5	24.3	14.7	1.3	
66	43	イヌブナ	<i>Faj</i>	7.2	8.5	10.3	5.2	1.3	
67	43	イヌブナ	<i>Faj</i>	22.9	24.5	27.8	19.1	1.3	
68	44	イヌブナ	<i>Faj</i>	53.0	54.0	枯れ(D)	22.0	1.3	幹割れ(SC)
69	44	イヌブナ	<i>Faj</i>	13.6	18.4	枯れ(D)	11.5	1.3	
70	44	イヌブナ	<i>Faj</i>	4.7	7.5	枯れ(D)	5.0	1.3	
71	45	コハウチワカエデ	<i>Acsi</i>	進界木(IT)	5.3	7.8	5.0	1.3	
72	9	アツブキ	<i>Mem</i>	進界木(IT)	5.3	5.3	5.0	1.3	
73	9	アツブキ	<i>Mem</i>	進界木(IT)	進界木(IT)	5.7	5.5	1.3	
74	13	イヌブナ	<i>Faj</i>	進界木(IT)	進界木(IT)	4.8	4.0	1.3	
75	24	イヌブナ	<i>Faj</i>	進界木(IT)	進界木(IT)	6.4	5.0	1.3	



**Quadrat number : 0001**

札色 : 黒 (Tag color : Black)

札番号 TNS	株番号 SN	樹種 Japanese name	略号 AB	Stem diameter (cm)			Height (m)	測定高 MH	備 Remarks
				1995/4	1998/12	2003/11	1996/6		
76	46	コハウチワカエデ	<i>Acsi</i>	進界木(IT)	進界木(IT)	4.8	4.0	1.3	
77	26	イヌブナ	<i>Faj</i>	進界木(IT)	進界木(IT)	5.6	5.0	1.3	
78	26	イヌブナ	<i>Faj</i>	進界木(IT)	進界木(IT)	5.2	3.5	1.0	
79	47	アセビ	<i>Pja</i>	進界木(IT)	進界木(IT)	4.7	2.5	1.3	
80	41	アセビ	<i>Pja</i>	進界木(IT)	進界木(IT)	5.6	2.5	1.3	
81	41	アセビ	<i>Pja</i>	進界木(IT)	進界木(IT)	5.5	3.0	1.3	
82	43	イヌブナ	<i>Faj</i>	進界木(IT)	進界木(IT)	4.6	4.0	1.0	
83	48	ウリハダカエデ	<i>Acr</i>	進界木(IT)	進界木(IT)	5.1	6.0	1.3	
84	49	ウリハダカエデ	<i>Acr</i>	進界木(IT)	進界木(IT)	4.7	6.0	1.3	
85	50	イヌブナ	<i>Cat</i>	進界木(IT)	進界木(IT)	5.3	5.0	1.3	

**Quadrat number : 9907**

札色 : 青 (Tag color : Blue)

札番号 TNS	株番号 SN	樹種 Japanese name	略号 AB	Stem diameter (cm)			Height (m)	測定高 MH	備 Remarks
				1996/1	1998/12	2003/11	1996/6		
1	1	コハウチワカエデ	<i>Acsi</i>	27.5	27.6	27.6	19.0	1.3	
2	2	ツガ	<i>Tss</i>	23.1	23.6	24.0	12.4	1.3	
3	3	オノノカンバ	<i>Bes</i>	38.1	枯れ(D)	枯れ(D)	13.1	1.3 斜め(SL)	
4	4	ウリハダカエデ	<i>Acr</i>	51.5	52.3	54.7	19.8	1.3	
5	5	コハウチワカエデ	<i>Acj</i>	枯れ(D)[11.3]	枯れ(D)	枯れ(D)	枯れ(D)[9.0]	1.3 幹折れ(SBMM)	
6	6	アセビ	<i>Pja</i>	10.3	11.4	11.9	5.8	1.3	
7	6	アセビ	<i>Pja</i>	8.2	8.8	9.7	4.0	1.3	
8	6	アセビ	<i>Pja</i>	6.3	6.6	6.6	4.8	1.3	
9	7	アヲブキ	<i>Mem</i>	10.1	10.4	10.3	8.8	1.3	
10	8	ツガ	<i>Tss</i>	7.8	8.0	8.1	7.4	1.3	
11	9	ツガ	<i>Tss</i>	7.2	7.4	7.4	7.4	1.3	
12	10	ナツツハキ	<i>Spc</i>	10.5	10.2	枯れ(D)	11.0	1.3	
13	11	アセビ	<i>Pja</i>	8.8	9.1	9.1	4.4	1.3	
14	11	アセビ	<i>Pja</i>	4.6	5.2	6.0	4.0	1.3	
15	12	コハウチワカエデ	<i>Acsi</i>	31.4	32.3	33.0	21.0	1.3	
16	13	コハウチワカエデ	<i>Acsi</i>	枯れ(D)[30.7]	枯れ(D)	枯れ(D)	枯れ(D)[18.0]	1.3 斜め(SL)	
17	14	ミスメ	<i>Beg</i>	63.4	64.0	66.0	22.0	1.3	
18	15	ブナ	<i>Fac</i>	58.7	59.3	60.9	22.2	1.3	
19	16	アカシデ	<i>Cal</i>	5.3	6.0	6.4	6.1	1.3	
20	17	ウリハダカエデ	<i>Acr</i>	27.2	27.9	28.8	17.6	1.3	
21	18	ツガ	<i>Tss</i>	31.2	31.2	31.1	13.8	1.3	
22	19	ツガ	<i>Tss</i>	17.5	17.6	17.6	11.9	1.3	
23	20	リョウブ	<i>Clb</i>	6.7	6.8	6.8	11.0	1.3	
24	21	アカシデ	<i>Cal</i>	9.7	10.0	10.2	12.0	1.3	
25	22	ミスメ	<i>Beg</i>	18.8	19.6	20.8	14.5	1.3	
26	23	イヌブナ	<i>Faj</i>	10.9	11.3	11.7	12.5	1.3	
27	23	イヌブナ	<i>Faj</i>	4.9	5.6	5.6	4.8	1.3	
28	23	イヌブナ	<i>Faj</i>	30.9	30.9	31.2	13.8	1.3	
29	23	イヌブナ	<i>Faj</i>	27.4	27.5	27.6	12.9	1.3	
30	23	イヌブナ	<i>Faj</i>	12.7	13.1	13.6	12.2	1.3	
31	23	イヌブナ	<i>Faj</i>	33.1	33.5	34.4	16.8	1.3	
32	23	イヌブナ	<i>Faj</i>	30.4	30.4	30.4	16.0	1.3	
33	24	コハウチワカエデ	<i>Acsi</i>	22.4	22.0	22.7	14.9	1.3	
34	25	ツガ	<i>Tss</i>	54.6	55.0	56.2	21.0	1.3	
35	26	アオハダ	<i>Iim</i>	8.0	8.9	9.4	8.2	1.3	
36	27	ブナ	<i>Fac</i>	22.0	22.0	22.6	19.5	1.3	
37	28	アヲブキ	<i>Mem</i>	6.8	7.7	8.3	5.8	1.3	
38	29	ツガ	<i>Tss</i>	17.2	17.7	19.2	7.0	1.3	
39	30	モミ	<i>Abf</i>	61.4	61.6	枯れ(D)	22.5	1.3 幹折れ(SBMM)	
40	31	アセビ	<i>Pja</i>	16.3	16.4	枯れ(D)	6.3	1.3 根元折れ(SBB)	
41	32	アセビ	<i>Pja</i>	7.3	7.7	8.2	6.0	1.3 幹割れ(SC)、先折れ(TB)	
42	33	ミズカエデ	<i>Acmi</i>	9.7	枯れ(D)	枯れ(D)	8.7	1.3 幹折れ(SBMM)	
43	34	リョウブ	<i>Clb</i>	6.1	6.3	6.4	6.0	1.3	
44	35	アセビ	<i>Pja</i>	6.2	6.6	7.0	4.8	1.3	
45	36	ツガ	<i>Tss</i>	47.5	47.6	48.0	12.5	1.3 先折れ(TB)	
46	37	ツガ	<i>Tss</i>	58.1	58.5	59.0	23.0	1.3	
47	38	アセビ	<i>Pja</i>	7.5	8.2	8.9	3.8	1.3	
48	39	ツガ	<i>Tss</i>	14.4	14.8	15.6	9.2	1.3	
49	40	アセビ	<i>Pja</i>	7.1	7.6	7.9	4.3	1.3	
50	40	アセビ	<i>Pja</i>	6.3	6.5	6.6	3.8	1.3	
51	41	イヌブナ	<i>Faj</i>	4.8	5.5	5.7	5.5	1.3	
52	41	イヌブナ	<i>Faj</i>	10.5	枯れ(D)	枯れ(D)	6.8	1.3 幹割れ(SC)	
53	41	イヌブナ	<i>Faj</i>	6.0	6.3	7.2	6.0	1.3	
54	41	イヌブナ	<i>Faj</i>	39.4	39.4	39.5	20.0	1.3	
55	41	イヌブナ	<i>Faj</i>	18.1	18.3	19.4	16.0	1.3	
56	42	ミスメ	<i>Src</i>	枯れ(D)[13.7]	枯れ(D)	枯れ(D)	枯れ(D)[16.0]	1.3	
57	43	リョウブ	<i>Clb</i>	4.7	5.0	5.0	5.5	1.3	
58	44	ウリハダカエデ	<i>Acr</i>	枯れ(D)[10.2]	枯れ(D)	枯れ(D)	枯れ(D)[14.5]	1.3	
59	45	ツガ	<i>Tss</i>	5.6	6.3	7.3	3.9	1.3	
60	46	ブナ	<i>Fac</i>	68.6	68.8	70.6	22.0	1.3	

**Quadrat number : 9907**

札色 : 青 (Tag color : Blue)

札番号 TNS	株番号 SN	樹種 Japanese name	略号 AB	Stem diameter (cm)			Height (m)	測定高 MH	備考 Remarks
				1996/1	1998/12	2003/11	1996/6		
61	47	アセビ	<i>Pja</i>	4.9	5.6	6.4	3.0	1.3	
62	48	ウツシロモミ	<i>Abh</i>	8.5	9.5	10.4	5.9	1.3	
63	49	コシネカエデ	<i>Acmi</i>	5.8	6.6	7.9	5.5	1.3	
64	50	アセビ	<i>Pja</i>	7.1	7.8	7.6	4.3	1.3	
65	50	アセビ	<i>Pja</i>	7.2	7.8	7.9	4.0	1.3	
66	51	イヌブナ	<i>Faj</i>	9.8	10.7	12.2	7.7	1.3	
67	51	イヌブナ	<i>Faj</i>	5.0	5.2	5.2	6.3	1.3	
68	51	イヌブナ	<i>Faj</i>	45.8	46.5	47.0	22.0	1.3	
69	51	イヌブナ	<i>Faj</i>	16.9	17.6	18.7	15.3	1.3	
70	51	イヌブナ	<i>Faj</i>	5.2	6.2	6.3	7.2	1.3	
71	51	イヌブナ	<i>Faj</i>	30.5	30.6	31.2	20.3	1.3	
72	51	イヌブナ	<i>Faj</i>	9.3	10.0	11.0	8.3	1.3	
73	51	イヌブナ	<i>Faj</i>	12.2	12.0	13.5	7.3	1.3	
74	52	イヌブナ	<i>Faj</i>	7.3	8.3	9.4	8.0	1.3	
75	52	イヌブナ	<i>Faj</i>	5.9	6.5	6.6	7.1	1.3	
76	52	イヌブナ	<i>Faj</i>	35.8	36.4	37.2	22.0	1.3	
77	53	イヌブナ	<i>Faj</i>	25.9	26.2	26.0	21.0	1.3	
78	54	ツガ	<i>Tss</i>	29.3	29.8	30.3	18.0	1.3	
79	53	イヌブナ	<i>Faj</i>	29.0	29.1	29.5	19.0	1.3	
80	53	イヌブナ	<i>Faj</i>	6.7	6.9	7.0	7.0	1.3	
81	53	イヌブナ	<i>Faj</i>	5.1	5.5	5.8	4.8	1.3	
82	55	アセビ	<i>Pja</i>	4.1	4.5	4.3	3.8	1.3	
83	56	ブナ	<i>Fac</i>	8.5		枯れ(D)	6.5	1.3	先折れ(TB)
84	57	アセビ	<i>Pja</i>	進界木(IT)	5.1	5.3	2.5	1.3	幹割れ(SC)
85	58	アセビ	<i>Pja</i>	進界木(IT)	5.4	5.6	2.5	1.2	
86	58	アセビ	<i>Pja</i>	測定漏(SNM)	6.8	7.0	3.0	1.2	
87	53	イヌブナ	<i>Faj</i>	進界木(IT)	進界木(IT)	4.7	5.0	1.3	
88	59	アセビ	<i>Pja</i>	進界木(IT)	進界木(IT)	5.6	2.5	1.3	
89	60	ツガ	<i>Tss</i>	進界木(IT)	進界木(IT)	5.4	3.5	1.3	
90	60	ツガ	<i>Tss</i>	進界木(IT)	進界木(IT)	4.9	4.0	1.3	
91	41	イヌブナ	<i>Faj</i>	進界木(IT)	進界木(IT)	4.7	5.0	1.3	
92	41	イヌブナ	<i>Faj</i>	進界木(IT)	進界木(IT)	5.5	5.0	1.3	
93	40	アセビ	<i>Pja</i>	進界木(IT)	進界木(IT)	5.5	3.0	1.3	
94	62	アセビ	<i>Pja</i>	進界木(IT)	進界木(IT)	5.3	4.0	1.3	
95	32	アセビ	<i>Pja</i>	進界木(IT)	進界木(IT)	5.4	3.0	1.3	
96	23	イヌブナ	<i>Faj</i>	進界木(IT)	進界木(IT)	5.5	6.0	1.3	

**Quadrat number : 9906**

札色 : 緑 (Tag color : Green)

札番号 TNS	株番号 SN	樹種 Japanese name	略号 AB	Stem diameter (cm)			Height (m)	測定高 MH	備考 Remarks
				1995/4	1998/12	2003/11	1996/6		
1	1	コハクチカエデ	<i>Acsl</i>	5.8	7.0	8.3	5.0	1.3	
2	2	ナツツバキ	<i>Spc</i>	19.3	20.6	22.5	11.0	1.3	
3	3	アセビ	<i>Pja</i>	11.8	12.6	13.1	4.0	1.3	
4	3	アセビ	<i>Pja</i>	11.1	枯れ(D)	枯れ(D)	2.5	1.3	幹折れ(SBM)
5	3	アセビ	<i>Pja</i>	8.2	8.9	9.5	4.0	1.3	
6	3	アセビ	<i>Pja</i>	7.5	7.7	8.6	3.5	1.3	
7	4	イヌブナ	<i>Faj</i>	11.3	12.7	14.2	8.0	1.3	
8	4	イヌブナ	<i>Faj</i>	4.1	4.6	4.5	4.5	1.3	
9	4	イヌブナ	<i>Faj</i>	37.3	37.8	38.1	18.0	1.3	
10	4	イヌブナ	<i>Faj</i>	8.0	9.3	11.2	8.0	1.3	
11	4	イヌブナ	<i>Faj</i>	9.5	11.1	12.7	9.0	1.3	
12	4	イヌブナ	<i>Faj</i>	12.9	13.9	15.3	11.0	1.3	
13	4	イヌブナ	<i>Faj</i>	3.7	3.8	3.9	6.0	1.3	
14	4	イヌブナ	<i>Faj</i>	3.5	4.2	4.5	5.0	1.3	
15	4	イヌブナ	<i>Faj</i>	3.8	4.1	4.0	6.0	1.3	先枯れ(TW)
16	5	アカシデ	<i>Cal</i>	9.0	9.8	9.9	7.0	1.3	
17	6	ブナ	<i>Fac</i>	4.0	4.6	4.5	4.5	1.3	
18	7	イヌブナ	<i>Faj</i>	10.6	12.0	枯れ(D)	7.0	1.3	
19	7	イヌブナ	<i>Faj</i>	9.0	9.2	9.9	7.0	1.3	
20	7	イヌブナ	<i>Faj</i>	43.7	43.8	43.9	21.0	1.3	
21	7	イヌブナ	<i>Faj</i>	21.2	23.8	25.4	16.0	1.3	
22	7	イヌブナ	<i>Faj</i>	50.4	50.5	50.6	13.0	1.3	幹折れ(SBM)
23	7	イヌブナ	<i>Faj</i>	4.7	5.2	5.7	6.0	1.3	
24	7	イヌブナ	<i>Faj</i>	10.2	12.0	13.6	7.0	1.3	
25	7	イヌブナ	<i>Faj</i>	9.0	9.4	9.7	7.0	1.3	
26	7	イヌブナ	<i>Faj</i>	7.4	7.6	7.6	6.0	1.3	
27	8	イヌブナ	<i>Faj</i>	8.6	9.0	9.1	10.0	1.3	
28	8	イヌブナ	<i>Faj</i>	4.8	5.3	6.2	6.0	1.3	
29	8	イヌブナ	<i>Faj</i>	38.0	38.4	39.5	20.0	1.3	
30	8	イヌブナ	<i>Faj</i>	23.7	24.2	25.3	20.0	1.3	

Quadrat number : 9906

札色 : 緑 (Tag color : Green)

札番号 TNS	株番号 SN	樹種 Japanese name	略号 AB	Stem diameter (cm)			Height (m)	測定高 MH	備考 Remarks
				1995/4	1998/12	2003/11	1996/6		
31	8	イヌブナ	<i>Faj</i>	19.1	19.0	19.1	15.0	1.3	
32	9	ツガ	<i>Tss</i>	枯れ(D)[7.2]	枯れ(D)	枯れ(D)	枯れ(D)[4.0]	1.3	幹折れ(SBM)
33	10	アカシデ	<i>Cal</i>	21.1	21.5	22.0	13.0	1.3	
34	11	ヨウブ	<i>Clb</i>	4.5	5.1	5.6	4.0	1.3	
35	12	ツガ	<i>Tss</i>	枯れ(D)[44.9]	枯れ(D)	枯れ(D)	枯れ(D)[13.0]	1.3	
36	13	コメカエデ	<i>Acmi</i>	4.8	5.5	6.5	4.0	1.3	
37	14	ツガ	<i>Tss</i>	11.2	11.8	12.6	6.0	1.3	シカ角擦り(DD)
38	15	モミ	<i>Abf</i>	14.5	15.2	16.0	6.0	1.3	
39	16	ツガ	<i>Tss</i>	3.5	4.3	5.5	2.5	1.3	
40	17	モミ	<i>Abf</i>	7.0	7.7	8.5	2.5	1.3	
41	18	コハウチワカエデ	<i>Acsi</i>	6.4	6.8	6.9	7.0	1.3	
42	19	ナツツバキ	<i>Spc</i>	3.8	4.1	4.1	4.5	1.3	
43	20	オオモミシ	<i>Acam</i>	3.5	3.6	3.5	3.5	1.3	
44	21	ブナ	<i>Fac</i>	4.0	4.0	枯れ(D)	2.5	1.3	先折れ(TB)
45	22	モミ	<i>Abf</i>	17.1	17.8	18.7	7.0	1.3	
46	23	イヌブナ	<i>Faj</i>	3.8	4.2	4.2	5.0	1.3	
47	23	イヌブナ	<i>Faj</i>	3.5	3.7	3.7	3.5	1.3	幹折れ(SBM)
48	23	イヌブナ	<i>Faj</i>	4.6	4.9	4.8	5.0	1.3	
49	23	イヌブナ	<i>Faj</i>	37.0	37.0	38.0	20.0	1.3	
50	23	イヌブナ	<i>Faj</i>	19.5	20.2	21.0	12.0	1.3	
51	23	イヌブナ	<i>Faj</i>	30.3	31.0	31.6	18.0	1.3	
52	23	イヌブナ	<i>Faj</i>	7.8	9.8	11.1	7.0	1.3	
53	23	イヌブナ	<i>Faj</i>	8.5	10.3	10.7	6.0	1.3	
54	23	イヌブナ	<i>Faj</i>	4.4	4.8	4.8	4.5	1.3	
55	23	イヌブナ	<i>Faj</i>	4.9	5.5	6.2	5.0	1.3	
56	23	イヌブナ	<i>Faj</i>	25.8	26.1	26.8	19.0	1.3	
57	23	イヌブナ	<i>Faj</i>	41.2	41.2	41.2	21.0	1.3	
58	24	イヌブナ	<i>Faj</i>	3.8	4.4	4.1	5.0	1.3	
59	25	ヤマホウシ	<i>Bja</i>	16.8	17.7	18.5	10.0	1.3	
60	26	イヌブナ	<i>Faj</i>	8.8	10.1	11.3	9.0	1.3	
61	26	イヌブナ	<i>Faj</i>	4.8	5.4	5.9	6.0	1.3	
62	26	イヌブナ	<i>Faj</i>	53.8	54.3	55.0	19.0	1.3	
63	26	イヌブナ	<i>Faj</i>	11.5	12.5	13.3	9.0	1.3	
64	26	イヌブナ	<i>Faj</i>	61.2	62.4	63.5	20.0	1.3	2本癒合(TF)
65	26	イヌブナ	<i>Faj</i>	5.0	5.5	5.8	5.0	1.3	
66	26	イヌブナ	<i>Faj</i>	6.5	7.5	8.1	9.0	1.3	
67	27	ツガ	<i>Tss</i>	69.3	70.5	72.3	24.0	1.3	
68	28	ハウチワカエデ	<i>Acj</i>	7.8	8.9	9.5	7.0	1.3	
69	29	ハウチワカエデ	<i>Acj</i>	7.3	8.2	8.6	6.0	1.3	
70	30	イヌブナ	<i>Faj</i>	12.5	12.8	12.9	10.0	1.3	
71	31	イヌブナ	<i>Faj</i>	9.5	10.5	11.0	10.0	1.3	
72	31	イヌブナ	<i>Faj</i>	4.9	5.6	5.6	5.0	1.3	
73	31	イヌブナ	<i>Faj</i>	54.2	54.7	55.2	19.0	1.3	
74	31	イヌブナ	<i>Faj</i>	19.7	21.0	22.4	12.0	1.3	
75	31	イヌブナ	<i>Faj</i>	4.9	5.3	5.3	4.0	1.3	
76	31	イヌブナ	<i>Faj</i>	6.4	6.8	7.3	7.0	1.3	
77	31	イヌブナ	<i>Faj</i>	6.0	6.9	7.2	7.0	1.3	
78	32	ブナ	<i>Fac</i>	26.5	27.9	29.2	12.0	1.3	
79	33	ハウチワカエデ	<i>Acj</i>	9.3	10.7	11.6	8.0	1.3	
80	34	ウラシロモミ	<i>Abh</i>	3.7	3.9	3.9	2.0	1.3	半枯れ(WT)
81	35	イヌブナ	<i>Faj</i>	4.1	5.0	5.6	4.5	1.3	
82	35	イヌブナ	<i>Faj</i>	9.2	9.3	9.2	9.0	1.3	
83	35	イヌブナ	<i>Faj</i>	41.0	41.2	41.8	16.0	1.3	2本癒合(TF)
84	35	イヌブナ	<i>Faj</i>	3.5	4.5	4.5	4.0	1.3	
85	36	ブナ	<i>Fac</i>	56.0	56.7	58.0	22.0	1.3	
86	37	モミ	<i>Abf</i>	13.3	14.2	16.5	5.0	1.3	
87	38	モミ	<i>Abf</i>	12.2	13.4	14.7	5.5	1.3	
88	39	コハウチワカエデ	<i>Acsi</i>	5.7	5.6	枯れ(D)	7.0	1.3	斜め(SL)
89	40	イヌブナ	<i>Faj</i>	5.0	5.3	5.1	3.0	1.3	
90	40	イヌブナ	<i>Faj</i>	4.9	5.8	6.2	6.0	1.3	
91	40	イヌブナ	<i>Faj</i>	3.5	4.0	4.0	5.0	1.3	
92	40	イヌブナ	<i>Faj</i>	4.8	5.5	5.9	6.0	1.3	
93	40	イヌブナ	<i>Faj</i>	5.3	6.6	8.0	7.0	1.3	
94	40	イヌブナ	<i>Faj</i>	29.5	29.6	枯れ(D)	5.0	1.3	幹折れ(SBM)
95	40	イヌブナ	<i>Faj</i>	3.5	4.8	4.7	4.0	1.3	
96	40	イヌブナ	<i>Faj</i>	3.8	4.5	4.7	4.5	1.3	
97	41	モミ	<i>Abf</i>	10.8	13.2	15.1	5.5	1.3	
98	42	イヌブナ	<i>Faj</i>	19.8	枯れ(D)	枯れ(D)	15.0	1.3	根倒れ(UR)
99	42	イヌブナ	<i>Faj</i>	21.2	22.5	24.5	15.0	1.3	
100	42	イヌブナ	<i>Faj</i>	5.8	7	7.4	6.0	1.3	
101	42	イヌブナ	<i>Faj</i>	13.5	15.0	17.4	13.0	1.3	
102	43	ハウチワカエデ	<i>Acj</i>	4.2	4.9	5.5	4.0	1.3	
103	43	ハウチワカエデ	<i>Acj</i>	3.5	5.0	5.5	3.5	1.3	
104	44	サシバ	<i>Cac</i>	測定漏(SNM)	測定漏(SNM)	7.1	7.0	1.3	
105	45	ヤマホウシ	<i>Bja</i>	進界木(IT)	進界木(IT)	5.0	5.0	1.3	

## Quadrat number : 9906

札色 : 緑 (Tag color : Green)

札番号 TNS	株番号 SN	樹種 Japanese name	略号 AB	Stem diameter (cm)			Height (m)	測定高 MH	備 Remarks
				1995/4	1998/12	2003/11	1996/6		
106	46	イヌブナ	<i>Faj</i>	進界木(IT)	進界木(IT)	4.4	3.0	1.3	
107	3	アセビ	<i>Fja</i>	測定漏(SNM)	測定漏(SNM)	8.9	7.0	1.3	

## Quadrat number : 9905

札色 : 青 (Tag color : Blue)

札番号 TNS	株番号 SN	樹種 Japanese name	略号 AB	Stem diameter (cm)			Height (m)	測定高 MH	備 Remarks
				1995/1	1998/12	2003/11	1996/6		
1	1	ウラゲエンコウカエデ	<i>Acmc</i>	69.8	72.1	73.3	25.0	1.3	
2	2	ヤマホウシ	<i>Bja</i>	14.0	14.1	14.0	7.0	1.3	
3	3	サワシバ	<i>Cac</i>	7.7	8.1	8.5	6.0	1.3	
4	4	イヌブナ	<i>Faj</i>	17.0	17.1	17.0	12.0	1.3	
5	4	イヌブナ	<i>Faj</i>	24.4	25.2	25.7	13.0	1.3	
6	4	イヌブナ	<i>Faj</i>	21.6	21.7	21.6	13.0	1.3	
7	5	シラカチツル	<i>Aar</i>	4.4	4.9	5.1	12.0	1.3	
8	6	サワシバ	<i>Cac</i>	10.2	10.7	11.6	9.0	1.3	
9	7	シラカチツル	<i>Aar</i>	4.1	4.9	5.2	12.0	1.3	
10	8	サワシバ	<i>Cac</i>	16.6	17.2	17.7	10.0	1.3	
11	9	サワシバ	<i>Cac</i>	7.5	7.8	7.8	7.0	1.3	
12	10	マルバアオガモ	<i>Frs</i>	16.8	枯れ(D)	枯れ(D)	11.0	1.3	
13	11	サワシバ	<i>Cac</i>	8.2	8.3	8.6	5.0	1.3	
14	12	イヌブナ	<i>Faj</i>	4.8	5.0	枯れ(D)	5.0	1.3	
15	12	イヌブナ	<i>Faj</i>	3.9	枯れ(D)	枯れ(D)	4.0	1.3	
16	13	サワシバ	<i>Cac</i>	3.7	4.1	4.1	3.0	1.3	
17	14	カヤ	<i>Ton</i>	5.7	6.3	7.0	4.0	1.3	
18	15	モミ	<i>Abf</i>	8.6	9.6	10.5	4.0	1.3	
19	16	アカシデ	<i>Cal</i>	10.6	10.8	11.0	7.0	1.3	
20	17	モミ	<i>Abf</i>	4.8	6.0	6.9	2.0	1.3	
21	18	オオモシ	<i>Acam</i>	11.8	12.1	12.1	9.0	1.3	
22	19	ウラゲエンコウカエデ	<i>Acmc</i>	37.2	38.3	38.9	21.0	1.3	
23	20	サワシバ	<i>Cac</i>	3.9	4.1	4.1	4.0	1.3	
24	21	ウラミズギク	<i>Prg</i>	23.8	24.7	26.5	16.0	1.3	
25	22	ハウチワカエデ	<i>Acj</i>	7.7	7.7	7.6	8.0	1.3	
26	23	イワガラミ	<i>Sch</i>	7.5	8.1	8.5	15.0	1.3	
27	24	ツルマサキ	<i>Euf</i>	8.7	9.6	9.8	15.0	1.3	
28	25	ウラゲエンコウカエデ	<i>Acmc</i>	48.4	49.0	49.4	20.0	1.3	
29	26	モミ	<i>Abf</i>	23.9	26.1	29.6	15.0	1.3	
30	27	サワシバ	<i>Cac</i>	17.0	17.5	18.1	10.0	1.3	
31	28	アヲブキ	<i>Mem</i>	6.0	枯れ(D)	枯れ(D)	6.0	1.3	
32	29	サワシバ	<i>Cac</i>	6.0	6.6	7.0	4.0	1.3	
33	30	サワシバ	<i>Cac</i>	14.6	16.1	17.6	9.0	1.3	
34	31	サワシバ	<i>Cac</i>	11.3	11.5	12.3	9.0	1.3	
35	32	イヌブナ	<i>Faj</i>	5.8	6.1	6.8	6.0	1.3	
36	32	イヌブナ	<i>Faj</i>	37.9	38.2	39.4	22.0	1.3	
37	32	イヌブナ	<i>Faj</i>	7.0	7.5	8.1	7.0	1.3	
38	32	イヌブナ	<i>Faj</i>	14.3	15.0	15.8	11.0	1.3	
39	32	イヌブナ	<i>Faj</i>	16.6	16.7	16.7	12.0	1.3	
40	32	イヌブナ	<i>Faj</i>	37.0	枯れ(D)	枯れ(D)	17.0	1.3	
41	32	イヌブナ	<i>Faj</i>	4.2	4.7	4.7	5.0	1.3	
42	32	イヌブナ	<i>Faj</i>	8.7	8.8	8.8	8.0	1.3	
43	32	イヌブナ	<i>Faj</i>	29.0	29.1	29.5	19.0	1.3	
44	32	イヌブナ	<i>Faj</i>	12.7	13.2	13.1	10.0	1.3	
45	33	ブナ	<i>Fac</i>	12.9	14.5	15.1	11.0	1.3	
46	34	イヌブナ	<i>Faj</i>	8.2	8.7	8.7	9.0	1.3	
47	35	モミ	<i>Abf</i>	21.4	23.1	25.0	8.0	1.3	
48	36	サワシバ	<i>Cac</i>	10.5	11.1	11.6	8.0	1.3	
49	37	サワシバ	<i>Cac</i>	5.6	5.7	5.6	5.0	1.3	
50	38	モミ	<i>Abf</i>	13.3	14.2	15.2	7.0	1.3	
51	39	ウラシロモミ	<i>Abh</i>	3.8	枯れ(D)	枯れ(D)	2.5	1.3	
52	40	ハウチワカエデ	<i>Acj</i>	4.2	4.3	枯れ(D)	6.0	1.3	
53	41	サワシバ	<i>Cac</i>	3.7	3.8	3.8	4.0	1.3	
54	42	サワシバ	<i>Cac</i>	12.1	13.0	14.0	10.0	1.3	
55	43	サワシバ	<i>Cac</i>	8.9	9.7	11.1	9.0	1.3	
56	44	モミ	<i>Abf</i>	20.5	23.5	28.3	7.0	1.3	
57	45	サワシバ	<i>Cac</i>	10.1	12.3	14.6	7.0	1.3	
58	46	サワシバ	<i>Cac</i>	4.1	5.9	7.5	3.0	1.3	
59	47	イワガラミ	<i>Sch</i>	7.2	7.4	枯れ(D)	12.0	1.3	
60	48	イヌブナ	<i>Faj</i>	7.2	7.9	8.9	7.0	1.3	
61	48	イヌブナ	<i>Faj</i>	4.0	4.1	枯れ(D)	5.0	1.3	
62	48	イヌブナ	<i>Faj</i>	7.7	7.9	8.0	6.0	1.3	
63	48	イヌブナ	<i>Faj</i>	46.5	46.7	46.5	17.0	1.3	
64	48	イヌブナ	<i>Faj</i>	22.7	24.3	26.3	13.0	1.3	
65	48	イヌブナ	<i>Faj</i>	4.7	5.3	5.4	6.0	1.3	

Quadrat number : 9905

札色 : 青 (Tag color : Blue)

札番号 TNS	株番号 SN	樹種 Japanese name	略号 AB	Stem diameter (cm)			Height (m)	測定高 MH	備 Remarks
				1995/1	1998/12	2003/11	1996/6		
66	48	イヌブナ	Faj	7.0	7.1	7.1	6.0	1.3	
67	48	イヌブナ	Faj	4.8	5.1	5.9	6.0	1.3	
68	48	イヌブナ	Faj	28.4	30.3	31.3	16.0	1.3	
69	48	イヌブナ	Faj	7.5	7.5	8.3	7.0	1.3	
70	48	イヌブナ	Faj	4.1	4.3	4.5	5.0	1.3	
71	48	イヌブナ	Faj	14.8	16.1	16.9	11.0	1.3	
72	49	アヲブキ	Mem	7.4	7.3	枯れ(D)	7.0	1.3	
73	49	アヲブキ	Mem	4.7	4.7	4.5	5.0	1.3	先枯れ(TW)
74	50	コハウチワカエデ	Acsi	29.2	29.8	30.5	20.0	1.3	
75	51	サワシバ	Cac	10.4	10.9	11.0	8.0	1.3	
76	52	オオモミジ	Acam	34.8	35.5	36.0	17.0	1.3	
77	53	アヲブキ	Mem	5.9	5.9	5.8	6.0	1.3	
78	54	サワシバ	Cac	7.1	7.5	7.5	6.0	1.3	
79	54	サワシバ	Cac	12.0	13.0	14.6	10.0	1.3	
80	55	サワシバ	Cac	4.0	4.3	4.4	3.0	1.3	
81	56	サワシバ	Cac	9.8	11.7	13.2	6.0	1.3	先折れ(TB)
82	57	アヲブキ	Mem	5.9	5.8	5.9	4.0	1.3	
83	57	アヲブキ	Mem	4.0	4.8	5.1	4.0	1.3	
84	58	イヌシデ	Cat	25.0	25.2	25.5	12.0	1.3	
85	58	イヌシデ	Cat	30.6	枯れ(D)	枯れ(D)	7.0	1.3	幹折れ(SBM)
86	59	ヤマホウシ	Bja	12.4	13.3	14.1	8.0	1.3	
87	60	ハクギリ	Kap	63.1	枯れ(D)	枯れ(D)	24.0	1.3	
88	61	サワシバ	Cac	8.7	9.1	9.0	5.0	1.3	
89	62	ブナ	Fac	6.5	7.0	7.1	7.0	1.3	
90	63	イヌブナ	Faj	4.4	4.7	4.7	7.0	1.3	
91	63	イヌブナ	Faj	5.3	5.7	5.7	7.0	1.3	
92	63	イヌブナ	Faj	13.0	14.2	16.0	11.0	1.3	
93	63	イヌブナ	Faj	10.2	10.6	10.8	11.0	1.3	
94	63	イヌブナ	Faj	37.2	38.0	38.0	22.0	1.3	
95	63	イヌブナ	Faj	8.0	8.7	9.0	7.0	1.3	
96	63	イヌブナ	Faj	4.3	4.5	4.5	4.0	1.3	
97	63	イヌブナ	Faj	7.0	7.2	7.4	4.0	1.3	
98	64	ブナ	Fac	4.9	5.0	5.0	7.0	1.3	
99	65	サワシバ	Cac	6.4	6.6	6.6	2.0	1.3	先枯れ(TW)
100	65	サワシバ	Cac	5.5	6.4	6.9	5.0	1.3	
101	66	コハウチワカエデ	Acsi	29.8	31.0	31.0	14.0	1.3	先折れ(TB)
102	66	コハウチワカエデ	Acsi	13.9	14.9	16.0	12.0	1.3	先折れ(TB)
103	67	サワシバ	Cac	4.5	5.1	5.2	6.0	1.3	
104	68	ヤマホウシ	Bja	4.7	5.5	6.1	6.0	1.3	
105	69	コハウチワカエデ	Acf	12.9	13.2	13.5	10.0	1.3	
106	15	モミ	Abf	進界木(IT)	進界木(IT)	5.3	3.0	1.3	
107	70	クサギ	Ctr	進界木(IT)	進界木(IT)	4.9	5.0	1.3	
108	71	クサギ	Ctr	進界木(IT)	進界木(IT)	5.8	5.0	1.3	
109	72	クサギ	Ctr	進界木(IT)	進界木(IT)	5.5	4.5	1.3	
110	73	クサギ	Ctr	進界木(IT)	進界木(IT)	6.4	5.0	1.3	
111	32	イヌブナ	Faj	進界木(IT)	進界木(IT)	5.8	5.0	1.3	
112	74	カヤ	Ton	進界木(IT)	進界木(IT)	5.2	3.0	1.3	

Quadrat number : 9904

札色 : 緑 (Tag color : Green)

札番号 TNS	株番号 SN	樹種 Japanese name	略号 AB	Stem diameter (cm)			Height (m)	測定高 MH	備 Remarks
				1995/1	1998/12	2003/11	1996/6		
1	1	イヌブナ	Faj	9.5	9.9	10.3	11.0	1.3	
2	1	イヌブナ	Faj	50.8	51.0	51.5	20.0	1.3	
3	1	イヌブナ	Faj	17.4	19.4	22.6	17.0	1.3	
4	1	イヌブナ	Faj	5.4	5.8	7.0	6.0	1.3	
5	1	イヌブナ	Faj	4.0	4.7	5.1	5.0	1.3	
6	2	ツルマサキ	Euf	5.6	6.0	6.3	13.0	1.3	No.002に絡む(TW)
7	3	サワシバ	Cac	10.4	11.0	11.1	8.0	1.3	
8	4	サワシバ	Cac	38.6	39.0	40.3	15.0	1.3	
9	4	サワシバ	Cac	17.2	18.0	19.2	14.0	1.3	
10	5	アヲブキ	Mem	4.7	5.8	6.7	5.0	1.3	
11	6	ムラサキシキブ	Car	3.7	4.1	4.3	3.0	1.3	
12	7	サシショウ	Zap	4.8	8.0	10.1	3.0	1.3	
13	8	サワシバ	Cac	13.1	13.9	14.9	5.0	1.3	幹折れ(SBM)
14	9	サワシバ	Cac	27.0	27.0	枯れ(D)	7.0	1.3	幹折れ(SBM)
15	10	サワシバ	Cac	7.6	8.0	8.0	6.0	1.3	
16	10	サワシバ	Cac	10.5	11.3	12.2	7.0	1.3	
17	11	サワシバ	Cac	10.0	10.8	12.1	8.0	1.3	
18	12	オオモミジ	Acam	60.0	60.3	60.8	19.0	1.3	先折れ(TB)、幹腐れ(SD)
19	13	サワシバ	Cac	25.8	26.0	26.7	12.0	1.3	
20	14	サワシバ	Cac	7.7	8.1	8.1	5.0	1.3	

Quadrat number : 9904

札色 : 緑 (Tag color : Green)

札番号 TNS	株番号 SN	樹種 Japanese name	略号 AB	Stem diameter (cm)			Height (m)	測定高 MH	備考 Remarks
				1995/1	1998/12	2003/11	1996/6		
21	15	シラクチツル	Aar	4.3	4.3	枯れ(D)	17.0	1.3	No.018に絡む(TW)
22	15	シラクチツル	Aar	4.8	5.2	6.3	17.0	1.3	No.018に絡む(TW)
23	15	シラクチツル	Aar	6.6	7.0	枯れ(D)	17.0	1.3	No.018に絡む(TW)
24	15	シラクチツル	Aar	3.5	3.5	枯れ(D)	17.0	1.3	No.018に絡む(TW)
25	15	シラクチツル	Aar	4.9	5.5	枯れ(D)	17.0	1.3	No.018に絡む(TW)
26	15	シラクチツル	Aar	4.0	4.3	枯れ(D)	17.0	1.3	No.018に絡む(TW)
27	15	シラクチツル	Aar	5.0	5.4	6.1	17.0	1.3	No.018に絡む(TW)
28	15	シラクチツル	Aar	4.0	4.1	4.2	17.0	1.3	No.018に絡む(TW)
29	16	サワシバ	Cac	23.4	24.0	26.0	13.0	1.3	
30	16	サワシバ	Cac	21.8	22.9	24.4	10.0	1.3	
31	17	ケヤキ	Zes	24.3	24.7	25.2	10.0	1.3	
32	18	サワシバ	Cac	16.8	18.8	21.0	8.0	1.3	
33	19	サワシバ	Cac	4.3	5.5	7.0	4.0	1.3	
34	20	アヲブキ	Mem	6.9	7.8	8.5	7.0	1.3	
35	20	アヲブキ	Mem	13.6	14.2	14.5	10.0	1.3	
36	21	サワシバ	Cac	8.6	10.0	11.1	8.0	1.3	
37	22	アヲブキ	Mem	枯れ(D)[9.4]	枯れ(D)	枯れ(D)	枯れ(D)[7.0]	1.3	
38	22	アヲブキ	Mem	4.0	4.7	5.0	4.0	1.3	
39	23	サワシバ	Cac	7.2	7.4	7.8	2.0	1.3	幹折れ(SBM)
40	23	サワシバ	Cac	13.0	13.7	15.1	5.0	1.3	幹折れ(SBM)
41	24	ヤマホウシ	Bja	6.9	8.1	9.2	5.0	1.3	
42	25	アヲブキ	Mem	7.5	9.0	10.8	5.0	1.3	
43	26	マユミ	Eus	18.6	21.2	24.0	6.0	1.3	
44	27	オオモシジ	Acam	4.8	6.3	6.8	5.0	1.3	
45	28	サワシバ	Cac	5.4	6.6	6.8	5.0	1.3	
46	28	サワシバ	Cac	4.1	5.6	6.2	5.0	1.3	
47	29	サワシバ	Cac	15.7	16.6	17.8	10.0	1.3	
48	30	サワシバ	Cac	7.2	8.1	10.3	6.0	1.3	
49	31	アヲブキ	Mem	5.3	6.3	7.4	5.0	1.3	
50	31	アヲブキ	Mem	12.0	12.4	12.7	7.0	1.3	
51	32	フナ	Fac	3.8	4.4	4.7	5.0	1.3	
52	33	サワシバ	Cac	10.4	10.6	11.1	9.0	1.3	幹腐れ(SD)
53	33	サワシバ	Cac	5.0	5.9	6.3	3.0	1.3	
54	34	サワシバ	Cac	7.3	8.9	9.7	5.0	1.3	
55	35	サワシバ	Cac	4.3	4.7	5.0	5.0	1.3	
56	35	サワシバ	Cac	3.8	4.1	4.0	5.0	1.3	
57	35	サワシバ	Cac	10.9	12.1	12.8	8.0	1.3	
58	35	サワシバ	Cac	5.5	6.4	6.6	6.0	1.3	
59	36	サワシバ	Cac	10.4	11.5	11.9	8.0	1.3	
60	37	イヌフナ	Faj	29.5	32.6	36.8	16.0	1.3	
61	37	イヌフナ	Faj	11.2	11.8	11.9	9.0	1.3	
62	37	イヌフナ	Faj	4.4	5.0	5.0	3.0	1.3	
63	38	サワシバ	Cac	5.4	6.2	6.3	3.0	1.3	
64	39	サワシバ	Cac	22.6	23.5	24.5	13.0	1.3	
65	39	サワシバ	Cac	19.3	20.1	20.9	12.0	1.3	
66	40	サワシバ	Cac	5.3	6.5	6.7	5.0	1.3	
67	40	サワシバ	Cac	5.0	6.3	6.7	5.0	1.3	
68	41	フナ	Fac	8.8	9.2	9.5	9.0	1.3	
69	42	ミスギ	Swc	44.3	45.3	48.2	17.0	1.3	
70	43	ハウチワカエデ	Acj	13.9	15.3	16.9	10.0	1.3	
71	44	アヲブキ	Mem	4.6	5.1	5.1	5.0	1.3	
72	44	アヲブキ	Mem	6.8	7.0	7.0	7.0	1.3	
73	45	シラクチツル	Aar	4.3	4.5	4.7	14.5	1.3	0004-113に絡む(TW)
74	46	サワシバ	Cac	14.3	15.0	15.8	9.0	1.3	
75	47	アヲブキ	Mem	10.4	10.7	10.5	9.0	1.3	
76	47	アヲブキ	Mem	4.9	5.6	6.1	5.0	1.3	
77	47	アヲブキ	Mem	3.5	3.8	4.0	4.0	1.3	
78	48	クサギ	Ctr	進界木(IT)	5.6	10.7	6.0	1.3	
79	49	クサギ	Ctr	進界木(IT)	6.0	7.1	5.0	1.3	
80	43	ハウチワカエデ	Acj	14.5	15.7	16.9	10.0	1.3	
81	50	クサギ	Ctr	進界木(IT)	進界木(IT)	5.6	3.0	1.3	
82	51	クサギ	Ctr	進界木(IT)	進界木(IT)	5.7	4.0	1.3	
83	52	クサギ	Ctr	進界木(IT)	進界木(IT)	5.3	4.0	1.3	
84	53	クサギ	Ctr	進界木(IT)	進界木(IT)	7.6	4.5	1.3	
85	54	クサギ	Ctr	進界木(IT)	進界木(IT)	6.5	4.0	1.3	
86	55	クサギ	Ctr	進界木(IT)	進界木(IT)	5.7	4.0	1.3	
87	56	クサギ	Ctr	進界木(IT)	進界木(IT)	4.9	3.5	1.3	
88	57	クサギ	Ctr	進界木(IT)	進界木(IT)	4.9	4.0	1.3	
89	58	クサギ	Ctr	進界木(IT)	進界木(IT)	4.7	3.0	1.3	
90	30	サワシバ	Cac	進界木(IT)	進界木(IT)	6.2	6.0	1.3	

## Quadrat number : 9903

札色 : 青 (Tag color : Blue)

札番号 TNS	株番号 SN	樹種 Japanese name	略号 AB	Stem diameter (cm)			Height (m)	測定高 MH	備 Remarks
				1995/1	1998/12	2003/11	1996/6		
1	1	ケヤキ	Zes	47.5	48.5	49.9	23.0	1.3	2m部で二叉(FT)
2	2	シオン	Frp	30.0	31.9	33.8	22.0	1.3	
3	3	サウシバ	Cac	5.3	5.7	6.6	6.0	1.3	
4	4	ウミズサクラ	Prg	16.0	17.4	19.3	13.0	1.3	
5	5	サウシバ	Cac	5.9	6.1	6.3	4.0	1.3	
6	6	シオン	Frp	37.3	38.9	41.1	26.0	1.3	
7	7	コハウチワカエデ	Acsi	46.6	47.0	48.0	16.0	1.3	
8	8	オニタギ	Acma	9.9	10.0	10.8	9.0	1.3	
9	9	ヤマシバカエデ	Acar	枯れ(D)[7.5]	枯れ(D)	枯れ(D)	枯れ(D)[6.0]	1.3	
10	10	サウシバ	Cac	7.3	7.9	9.1	8.0	1.3	
11	11	シオン	Frp	45.1	46.9	49.5	26.0	1.3	
12	12	アワブキ	Mem	5.5	5.5	枯れ(D)	5.0	1.3	
13	12	アワブキ	Mem	12.5	枯れ(D)	枯れ(D)	8.0	1.3	半枯れ(WT)
14	13	サウシバ	Cac	8.8	9.1	9.4	9.0	1.3	
15	14	オニタギ	Acma	55.3	56.4	59.0	16.0	1.3	
16	15	ケヤキ	Zes	15.0	18.4	23.2	12.0	1.3	
17	16	サウシバ	Cac	6.3	7.9	9.2	6.0	1.3	
18	17	サウシバ	Cac	9.8	10.1	10.4	7.0	1.3	
19	18	サウシバ	Cac	10.6	11.2	11.5	8.0	1.3	
20	19	ケヤキ	Zes	32.0	34.0	36.8	25.0	1.3	
21	20	イヌブナ	Faj	4.8	5.5	5.9	5.0	1.3	
22	20	イヌブナ	Faj	36.7	37.1	37.4	17.0	1.3	
23	20	イヌブナ	Faj	35.5	36.7	37.6	24.0	1.3	
24	20	イヌブナ	Faj	4.9	5.1	5.1	5.0	1.3	
25	20	イヌブナ	Faj	6.8	7.0	7.0	6.0	1.3	
26	20	イヌブナ	Faj	20.9	21.0	21.2	15.0	1.3	
27	20	イヌブナ	Faj	34.0	35.5	38.4	23.0	1.3	
28	20	イヌブナ	Faj	9.0	9.7	10.1	8.0	1.3	
29	21	サウシバ	Cac	5.7	6.3	6.9	4.0	1.3	
30	22	ヤマシバカエデ	Acar	3.4	3.6	3.6	3.5	1.3	
31	22	ヤマシバカエデ	Acar	8.8	9.2	9.5	8.0	1.3	
32	23	ウラゲエンコウカエデ	Acmc	4.8	4.8	4.9	5.0	1.3	先枯れ(TW)
33	24	アワブキ	Mem	4.7	4.7	4.7	3.0	1.3	
34	25	ハクワンボク	Sto	24.5	26.3	28.0	14.0	1.3	
35	26	サウシバ	Cac	10.5	10.8	10.8	7.0	1.3	
36	27	サウシバ	Cac	49.4	49.0	49.4	14.0	1.3	
37	28	クサギ	Ctr	進界木(IT)	5.0	7.2	5.0	1.3	
38	28	クサギ	Ctr	進界木(IT)	進界木(IT)	6.5	5.0	1.3	
39	29	クサギ	Ctr	進界木(IT)	進界木(IT)	5.9	4.0	1.3	

## Quadrat number : 9902

札色 : 緑 (Tag color : Green)

札番号 TNS	株番号 SN	樹種 Japanese name	略号 AB	Stem diameter (cm)			Height (m)	測定高 MH	備 Remarks
				1995/2	1998/12	2003/11	1996/6		
1	1	アサデ	Cal	24.8	26.0	27.8	16.0	1.3	
2	2	ウミズサクラ	Prg	37.2	37.5	37.5	16.0	1.3	半枯れ(WT)、先折れ(TB)
3	3	コハウチワカエデ	Acsi	12.3	12.3	12.5	12.0	1.3	
4	4	サウシバ	Cac	36.9	37.0	37.7	16.0	1.3	
5	5	サウシバ	Cac	4.9	5.0	5.6	6.0	1.3	
6	6	クスリナギ	Acn	4.9	5.1	5.7	6.0	1.3	
7	7	アワブキ	Mem	11.1	11.2	11.1	10.0	1.3	
8	7	アワブキ	Mem	6.1	枯れ(D)	枯れ(D)	6.0	1.3	
9	8	アサデ	Cal	5.0	5.5	6.0	7.0	1.3	
10	9	シナノキ	Tij	13.8	13.8	13.7	12.0	1.3	
11	10	ウミズサクラ	Prg	14.5	15.2	15.6	12.0	1.3	
12	11	ミズナラ	Quc	枯れ(D)[4.3]	枯れ(D)	枯れ(D)	枯れ(D)[5.0]	1.3	
13	12	ヤマボウシ	Bja	12.7	13.2	13.4	9.0	1.3	
14	13	ウラゲエンコウカエデ	Acmc	7.9	8.2	8.7	11.0	1.3	
15	14	イヌブナ	Faj	51.9	51.2	52.3	23.0	1.3	
16	14	イヌブナ	Faj	4.0	4.2	4.2	6.0	1.3	
17	14	イヌブナ	Faj	5.0	5.4	5.6	7.0	1.3	
18	14	イヌブナ	Faj	36.3	36.1	枯れ(D)	19.0	1.3	
19	14	イヌブナ	Faj	19.3	19.7	19.8	13.0	1.3	
20	14	イヌブナ	Faj	51.6	51.7	52.9	23.0	1.3	
21	14	イヌブナ	Faj	44.6	44.7	44.6	20.0	1.3	
22	15	ケヤキ	Zes	45.1	48.0	51.5	27.0	1.3	
23	16	シオン	Frp	30.0	31.7	34.4	26.0	1.3	
24	17	サウシバ	Cac	11.4	12.0	12.3	9.0	1.3	
25	18	イヌブナ	Cat	36.2	36.3	36.3	22.0	1.3	
26	19	サウシバ	Cac	16.2	16.3	15.9	12.0	1.3	
27	20	サウシバ	Cac	5.4	5.4	5.8	5.0	1.3	
28	21	ハクキリ	Kap	72.5	76.2	76.2	25.0	1.3	
29	22	ウミズサクラ	Prg	11.1	11.3	11.6	14.0	1.3	
30	23	アワブキ	Mem	4.5	4.7	4.9	7.0	1.3	

## Quadrat number : 9902

札色 : 緑 (Tag color : Green)

札番号 TNS	株番号 SN	樹種 Japanese name	略号 AB	Stem diameter (cm)			Height (m)	測定高 MH	備 Remarks
				1995/2	1998/12	2003/11	1996/6		
31	24	アワブキ	Mem	5.1	5.3	5.3	7.0	1.3	
32	25	イヌブナ	Faj	40.0	41.2	43.0	23.0	1.3	
33	25	イヌブナ	Faj	4.7	5.3	6.0	7.0	1.3	
34	25	イヌブナ	Faj	6.0	6.8	7.8	10.0	1.3	
35	25	イヌブナ	Faj	38.8	40.0	40.6	25.0	1.3	
36	25	イヌブナ	Faj	31.9	32.0	32.1	20.0	1.3	
37	25	イヌブナ	Faj	16.5	16.6	16.8	18.0	1.3	
38	25	イヌブナ	Faj	5.2	枯れ(D)	枯れ(D)	6.0	1.3	
39	26	クマシデ	Cal	16.0	16.4	17.1	13.0	1.3	
40	27	オオヤマサケクラ	Prs	62.8	63.2	64.0	24.0	1.3	
41	28	ミスギ	Swc	53.0	53.1	54.5	23.0	1.3	
42	29	ツガ	Tss	6.8	7.3	8.3	5.0	1.3	
43	30	ヤマホウシ	Bja	6.3	6.4	6.6	7.0	1.3	
44	31	アワブキ	Mem	9.5	10.1	10.9	9.0	1.3	
45	31	アワブキ	Mem	4.1	4.2	4.4	5.0	1.3	
46	32	ウラゲエンコウカエデ	Acmc	4.9	4.8	4.9	6.0	1.3	
47	33	コハウチワカエデ	Acsi	12.5	11.9	12.4	8.0	1.3	
48	34	イヌブナ	Faj	30.5	30.5	30.6	16.0	1.3	
49	34	イヌブナ	Faj	13.9	14.4	14.5	15.0	1.3	
50	34	イヌブナ	Faj	3.9	4.0	4.4	6.0	1.3	
51	35	アカシデ	Cal	6.1	6.3	6.7	6.0	1.3	
52	36	イヌブナ	Faj	9.4	9.4	9.7	2.5	1.3	幹折れ(SBM)
53	36	イヌブナ	Faj	57.0	57.8	59.1	22.0	1.3	
54	36	イヌブナ	Faj	16.5	16.5	16.8	13.0	1.3	
55	7	アワブキ	Mem	進界木(IT)	進界木(IT)	5.6	4.0	1.3	
56	24	アワブキ	Mem	進界木(IT)	進界木(IT)	4.8	4.5	1.3	

## Quadrat number : 9901

札色 : 青 (Tag color : Blue)

札番号 TNS	株番号 SN	樹種 Japanese name	略号 AB	Stem diameter (cm)			Height (m)	測定高 MH	備 Remarks
				1995/4	1998/12	2003/11	1996/6		
1	1	ブナ	Fac	59.0	60.5	63.5	25.0	1.3	
2	2	イヌブナ	Faj	3.7	4.0	4.0	5.8	1.3	3m部幹折れ(SBM)
3	3	リョウブ	Clb	12.3	12.3	枯れ(D)	7.5	1.3	
4	4	ブナ	Fac	16.5	16.8	17.2	14.0	1.3	
5	5	イヌブナ	Faj	4.0	4.1	4.1	6.0	1.3	3m部幹折れ(SBM)
6	6	アセビ	Pja	6.0	6.7	7.5	4.6	1.3	
7	7	クマシデ	Cal	9.7	9.8	10.0	11.5	1.3	先折れ(TB)
8	8	リョウブ	Clb	10.4	10.4	枯れ(D)	9.3	1.3	
9	9	コシアブラ	Asc	22.5	23.5	24.2	18.0	1.3	
10	10	ハウウンボク	Sto	17.0	17.0	17.1	16.0	1.3	
11	11	アワブキ	Mem	12.2	12.5	12.6	8.5	1.3	
12	12	ナツツバキ	Spc	10.3	11.6	11.7	9.7	1.3	
13	13	イヌブナ	Faj	4.3	5.0	5.7	6.2	1.3	
14	13	イヌブナ	Faj	49.8	50.5	51.0	23.3	1.3	
15	13	イヌブナ	Faj	12.5	13.2	13.5	16.8	1.3	
16	14	イヌブナ	Faj	23.6	24.0	24.0	21.0	1.3	先枯れ(TW)
17	14	イヌブナ	Faj	21.8	22.7	24.2	22.0	1.3	
18	14	イヌブナ	Faj	7.8	8.0	8.4	8.5	1.3	
19	14	イヌブナ	Faj	8.1	8.4	8.0	9.0	1.3	
20	14	イヌブナ	Faj	24.1	24.5	25.0	21.5	1.3	
21	15	ブナ	Fac	20.9	22.1	23.9	19.0	1.3	
22	16	リョウブ	Clb	14.5	15.0	15.3	15.5	1.3	
23	17	リョウブ	Clb	13.3	枯れ(D)	枯れ(D)	12.0	1.3	
24	18	リョウブ	Clb	9.7	9.8	9.8	10.0	1.3	
25	19	ハウウンボク	Sto	4.8	5.1	枯れ(D)	6.0	1.3	
26	20	アセビ	Pja	5.6	5.5	5.5	2.0	1.3	斜め(SL)
27	21	ツガ	Tss	38.9	39.2	40.3	18.9	1.3	
28	22	リョウブ	Clb	7.8	枯れ(D)	枯れ(D)	9.0	1.3	
29	23	アオハダ	Ilm	13.3	13.9	14.5	12.0	1.3	
30	23	アオハダ	Ilm	7.6	7.9	8.0	8.0	1.3	
31	24	リョウブ	Clb	枯れ(D)[6.1]	枯れ(D)	枯れ(D)	枯れ(D)[8.0]	1.3	根倒れ(UR)
32	25	アラゲアオダモ	Frl	8.0	8.0	枯れ(D)	8.0	1.3	
33	26	リョウブ	Clb	5.2	5.4	5.3	7.5	1.3	
34	27	イヌブナ	Faj	8.2	8.5	8.7	6.8	1.3	
35	27	イヌブナ	Faj	29.4	29.5	29.9	15.8	1.3	
36	27	イヌブナ	Faj	24.0	24.4	25.0	17.9	1.3	
37	28	イヌブナ	Faj	7.7	7.7	7.8	4.2	1.3	
38	28	イヌブナ	Faj	58.0	58.1	59.1	24.5	1.3	
39	28	イヌブナ	Faj	11.6	12.1	12.2	10.0	1.3	
40	28	イヌブナ	Faj	38.3	38.3	38.5	19.0	1.3	



Quadrat number : 9901

札色 : 青 (Tag color : Blue)

札番号 TNS	株番号 SN	樹種 Japanese name	略号 AB	Stem diameter (cm)			Height (m)	測定高 MH	備考 Remarks
				1995/4	1998/12	2003/11	1996/6		
41	28	イスブナ	<i>Faj</i>	24.0	24.3	25.0	15.4	1.3	
42	28	イスブナ	<i>Faj</i>	4.7	4.8	4.8	5.8	1.3	
43	28	イスブナ	<i>Faj</i>	8.1	8.6	9.1	7.3	1.3	
44	28	イスブナ	<i>Faj</i>	16.0	16.4	17.5	14.8	1.3	
45	29	アヲブキ	<i>Mam</i>	10.0	10.0	枯れ(D)	8.5	1.3	
46	30	アセビ	<i>Pja</i>	5.0	5.5	6.0	3.4	1.3	
47	31	アセビ	<i>Pja</i>	4.2	4.7	4.8	2.4	1.3	
48	32	コハウチワカエデ	<i>Acsi</i>	24.2	24.7	25.3	23.0	1.3	
49	33	アセビ	<i>Pja</i>	9.2	9.7	10.0	5.0	1.3	
50	33	アセビ	<i>Pja</i>	11.2	11.4	11.6	5.0	1.3	
51	34	ツガ	<i>Tss</i>	33.1	33.5	33.7	18.3	1.3	
52	35	ミスナラ	<i>Quc</i>	10.8	10.6	10.5	9.4	1.3	
53	36	アカシデ	<i>Cal</i>	5.5	5.8	5.9	7.0	1.3	
54	37	リョウブ	<i>Clb</i>	11.9	12.3	12.7	12.5	1.3	
55	38	リョウブ	<i>Clb</i>	8.3	枯れ(D)	枯れ(D)	9.0	1.3	
56	39	リョウブ	<i>Clb</i>	9.1	9.9	10.5	10.0	1.3	
57	40	ハリモミ	<i>Pip</i>	36.5	36.8	37.5	17.8	1.3	
58	41	コハウチワカエデ	<i>Acsi</i>	17.8	17.9	18.1	13.0	1.3	
59	42	ブナ	<i>Fac</i>	44.2	44.6	45.6	25.0	1.3	
60	43	アセビ	<i>Pja</i>	4.1	4.5	枯れ(D)	4.3	1.3	
61	43	アセビ	<i>Pja</i>	20.6	20.9	枯れ(D)	7.0	1.3	
62	43	アセビ	<i>Pja</i>	8.4	枯れ(D)	枯れ(D)	1.4	1.3	根倒れ(UR)
63	44	アセビ	<i>Pja</i>	5.3	5.6	6.0	4.0	1.3	
64	44	アセビ	<i>Pja</i>	6.4	6.8	6.8	5.6	1.3	
65	45	ツガ	<i>Tss</i>	65.3	67.0	70.1	24.0	1.3	
66	46	リョウブ	<i>Clb</i>	5.3	5.6	5.6	7.6	1.3	
67	47	リョウブ	<i>Clb</i>	6.8	7.0	枯れ(D)	8.2	1.3	
68	48	リョウブ	<i>Clb</i>	7.1	8.0	8.1	7.1	1.3	
69	49	アセビ	<i>Pja</i>	12.8	13.0	13.4	4.8	1.3	
70	50	コハウチワカエデ	<i>Acsi</i>	24.9	25.4	26.1	22.5	1.3	
71	51	コハウチワカエデ	<i>Acsi</i>	24.4	24.6	25.0	20.0	1.3	
72	52	リョウブ	<i>Clb</i>	7.4	7.5	7.7	7.5	1.3	
73	52	リョウブ	<i>Clb</i>	6.8	7.1	7.3	7.0	1.3	
74	53	リョウブ	<i>Clb</i>	5.0	5.5	5.7	6.0	1.3	
75	54	ミツハツツシ	<i>Rhd</i>	4.0	4.3	4.3	4.5	1.3	
76	55	ミツハツツシ	<i>Rhd</i>	4.9	5.0	5.0	5.0	1.3	
77	56	ツガ	<i>Tss</i>	19.8	20.5	21.2	10.0	1.3	
78	57	リョウブ	<i>Clb</i>	5.8	5.9	5.9	4.8	1.3	
79	58	ミスメ	<i>Beg</i>	63.5	64.6	65.9	25.0	1.3	
80	59	ミツハツツシ	<i>Rhd</i>	4.0	4.0	枯れ(D)	3.5	1.3	
81	60	アオハダ	<i>Ilm</i>	10.5	11.3	12.3	7.2	1.3	
82	61	アオハダ	<i>Ilm</i>	17.2	17.5	17.5	9.0	1.3	
83	62	アオハダ	<i>Ilm</i>	7.8	8.4	9.1	6.2	1.3	
84	63	アオハダ	<i>Ilm</i>	6.4	6.4	枯れ(D)	6.2	1.3	
85	64	アオハダ	<i>Ilm</i>	19.8	20.5	21.3	11.0	1.3	
86	65	ブナ	<i>Fac</i>	57.7	枯れ(D)	枯れ(D)	24.0	1.3	
87	66	コハウチワカエデ	<i>Acsi</i>	28.0	28.2	29.2	22.5	1.3	
88	67	ツガ	<i>Tss</i>	52.5	53.2	55.0	21.5	1.3	
89	68	イスブナ	<i>Faj</i>	9.6	9.8	9.8	5.8	1.3	半枯れ(WT)、先折れ(TB)
90	68	イスブナ	<i>Faj</i>	22.1	22.5	22.7	19.5	1.3	
91	68	イスブナ	<i>Faj</i>	29.6	30.3	30.6	19.0	1.3	
92	68	イスブナ	<i>Faj</i>	3.9	4.5	5.5	4.3	1.3	
93	68	イスブナ	<i>Faj</i>	8.9	9.2	9.6	8.6	1.3	
94	68	イスブナ	<i>Faj</i>	9.5	10.1	10.3	9.0	1.3	
95	69	ミミ	<i>Abf</i>	5.3	6.0	6.8	2.5	1.3	先折れ(TB)
96	70	アオハダ	<i>Ilm</i>	4.2	5.1	6.1	3.5	1.3	先折れ(TB)
97	70	アオハダ	<i>Ilm</i>	4.3	4.7	4.7	2.2	1.3	幹折れ(SBM)
98	70	アオハダ	<i>Ilm</i>	19.9	19.9	20.2	13.9	1.3	先折れ(TB)
99	70	アオハダ	<i>Ilm</i>	5.8	6.1	6.5	5.3	1.3	
100	70	アオハダ	<i>Ilm</i>	6.6	7.8	9.4	3.0	1.3	先折れ(TB)
101	70	アオハダ	<i>Ilm</i>	10.7	枯れ(D)	枯れ(D)	3.0	1.3	幹折れ(SBM)
102	71	ツガ	<i>Tss</i>	70.3	70.6	72.0	26.0	1.3	
103	72	チヂブドウダシ	<i>Ece</i>	4.6	5.1	5.4	4.0	1.3	
104	73	リョウブ	<i>Clb</i>	4.8	5.0	5.2	5.8	1.3	
105	73	リョウブ	<i>Clb</i>	4.3	5.1	5.8	5.6	1.3	
106	49	アセビ	<i>Pja</i>	9.8	10.0	10.2	4.0	1.3	
107	49	アセビ	<i>Pja</i>	進界木(IT)	5.0	5.0	3.5	1.3	

## Quadrat number : 9807

札色 : 黒 (Tag color : Black)

札番号 TNS	株番号 SN	樹種 Japanese name	略号 AB	Stem diameter (cm)			Height (m)	測定高 MH	備考 Remarks
				1996/1	1998/12	2003/11	1996/6		
1	1	アラケアナダモ	<i>Frl</i>	9.5	9.7	枯れ(D)	11.0	1.3	
2	2	アセビ	<i>Pja</i>	4.5	5.2	5.6	4.0	1.3	
3	3	アカシデ	<i>Cal</i>	18.2	18.2	18.3	12.0	1.3	
4	4	アカシデ	<i>Cal</i>	8.5	8.6	8.6	9.0	1.3	
5	5	コハウチワカエデ	<i>Acsi</i>	7.2	7.6	7.9	7.5	1.3	
6	6	ウラジロモミ	<i>Abh</i>	枯れ(D)[5.0]	枯れ(D)	枯れ(D)	枯れ(D)[3.5]	1.3	シカ角擦り(DD)
7	7	イヌブナ	<i>Faj</i>	19.0	19.4	20.0	14.0	1.3	
8	7	イヌブナ	<i>Faj</i>	5.6	6.3	6.2	6.0	1.3	
9	8	コハウチワカエデ	<i>Acsi</i>	9.1	9.3	9.5	8.0	1.3	
10	9	イヌブナ	<i>Faj</i>	30.2	31.5	32.9	15.0	1.3	
11	9	イヌブナ	<i>Faj</i>	8.5	8.7	8.7	5.0	1.3	幹折れ(SBM)
12	10	ウラジロモミ	<i>Abh</i>	7.1	7.7	8.6	4.0	1.3	
13	11	ミズメ	<i>Beg</i>	12.5	12.7	12.8	10.0	1.4	
14	12	アセビ	<i>Pja</i>	5.7	6.3	6.6	2.5	1.3	
15	13	ミズメ	<i>Beg</i>	25.0	26.4	28.4	13.0	1.3	
16	14	アセビ	<i>Pja</i>	5.8	6.1	6.5	3.0	1.3	
17	15	ミズメ	<i>Beg</i>	14.3	14.9	15.2	6.5	1.3	
18	16	アセビ	<i>Pja</i>	6.4	7.2	7.7	4.0	1.3	
19	17	アカシデ	<i>Cal</i>	9.7	9.9	10.0	8.0	1.3	
20	18	ウリハダカエデ	<i>Acr</i>	23.7	25.3	27.6	16.0	1.3	
21	19	ウリハダカエデ	<i>Acr</i>	24.1	25.7	27.9	17.5	1.3	
22	20	アセビ	<i>Pja</i>	10.2	10.5	10.7	5.0	1.3	
23	20	アセビ	<i>Pja</i>	12.9	13.4	13.9	5.0	1.3	
24	20	アセビ	<i>Pja</i>	5.4	5.5	5.5	2.0	1.3	半枯れ(WT)
25	21	アセビ	<i>Pja</i>	6.7	7.2	7.8	4.0	1.3	
26	21	アセビ	<i>Pja</i>	5.5	6.0	6.4	4.0	1.3	
27	22	アカシデ	<i>Cal</i>	20.7	21.3	22.2	15.0	1.3	
28	23	ヤシヤブシ	<i>Alf</i>	17.5	18.3	19.0	11.0	1.3	
29	24	コハウチワカエデ	<i>Acsi</i>	5.5	5.8	5.9	6.0	1.3	
30	25	アセビ	<i>Pja</i>	8.7	9.1	9.4	4.5	1.3	
31	25	アセビ	<i>Pja</i>	6.2	7.0	7.4	4.5	1.3	
32	26	アセビ	<i>Pja</i>	5.9	6.4	6.7	4.0	1.3	
33	26	アセビ	<i>Pja</i>	12.0	14.1	14.4	4.0	1.3	
34	27	アカシデ	<i>Cal</i>	4.9	5.1	5.1	6.5	1.3	
35	28	ミズメ	<i>Beg</i>	13.8	13.8	14.0	11.0	1.3	
36	29	ミズナラ	<i>Quc</i>	33.3	35.4	37.8	17.0	1.3	
37	30	コハウチワカエデ	<i>Acsi</i>	8.4	8.8	9.1	7.0	1.3	倒木根倒れ(UR)
38	31	アオハダ	<i>Iln</i>	6.4	7.0	7.6	4.5	1.3	倒木根倒れ(UR)、先折れ(TB)
39	32	アカシデ	<i>Cal</i>	27.3	27.6	28.4	12.0	1.3	
40	33	アカシデ	<i>Cal</i>	14.5	15.0	15.1	12.0	1.3	倒木根倒れ(UR)、元折れ(SBB)
41	34	ヤマボウシ	<i>Bja</i>	6.3	6.9	7.3	6.0	1.3	倒木根倒れ(UR)
42	34	ヤマボウシ	<i>Bja</i>	5.0	5.5	5.5	4.5	1.3	倒木根倒れ(UR)、元折れ(SBB)
43	35	ヤマボウシ	<i>Bja</i>	5.8	6.1	6.2	7.5	1.3	
44	35	ヤマボウシ	<i>Bja</i>	5.5	5.7	5.7	5.5	1.3	
45	35	ヤマボウシ	<i>Bja</i>	5.6	6.2	6.6	5.5	1.3	
46	36	ツガ	<i>Tss</i>	15.1	15.5	16.0	7.5	1.3	先枯れ(TW)、シカ角擦り(DD)
47	37	アセビ	<i>Pja</i>	6.1	枯れ(D)	枯れ(D)	4.0	1.3	
48	37	アセビ	<i>Pja</i>	枯れ(D)[5.9]	枯れ(D)	枯れ(D)	枯れ(D)[4.0]	1.3	
49	37	アセビ	<i>Pja</i>	11.2	枯れ(D)	枯れ(D)	4.5	1.3	
50	38	アセビ	<i>Pja</i>	6.9	7.4	8.0	4.5	1.3	
51	38	アセビ	<i>Pja</i>	6.7	7.0	7.5	4.5	1.3	
52	39	アカシデ	<i>Cal</i>	21.2	21.7	22.0	13.0	1.3	
53	40	オオヤマザクラ	<i>Prs</i>	61.0	61.0	61.0	12.0	1.3	半枯れ(WT)
54	41	ナツツバキ	<i>Spc</i>	4.8	5.4	5.6	4.5	1.3	
55	42	ウラジロモミ	<i>Abh</i>	5.1	5.6	6.2	2.5	1.3	シカ角擦り(DD)
56	43	アカシデ	<i>Cal</i>	17.9	18.0	枯れ(D)	17.0	1.3	
57	44	イヌブナ	<i>Faj</i>	24.4	25.8	27.9	18.0	1.3	
58	44	イヌブナ	<i>Faj</i>	8.2	9.1	10.2	7.5	1.3	
59	44	イヌブナ	<i>Faj</i>	8.5	8.8	9.0	6.5	1.3	
60	44	イヌブナ	<i>Faj</i>	44.0	44.3	45.5	19.0	1.3	
61	44	イヌブナ	<i>Faj</i>	45.1	48.0	51.0	13.0	1.3	幹割れ(SC)
62	45	アカシデ	<i>Cal</i>	21.8	21.7	21.9	17.0	1.3	
63	46	ツガ	<i>Tss</i>	64.9	65.0	65.0	20.0	1.3	
64	47	ツガ	<i>Tss</i>	枯れ(D)[11.2]	枯れ(D)	枯れ(D)	枯れ(D)[5.0]	1.3	
65	48	ツガ	<i>Tss</i>	39.4	39.9	41.3	18.0	1.3	
66	49	ツガ	<i>Tss</i>	枯れ(D)[14.5]	枯れ(D)	枯れ(D)	枯れ(D)[9.0]	1.3	
67	50	ツガ	<i>Tss</i>	24.4	24.3	24.3	18.0	1.3	
68	51	ツガ	<i>Tss</i>	61.6	61.8	62.4	23.0	1.3	
69	52	アカシデ	<i>Cal</i>	9.7	10.0	10.1	9.0	1.3	
70	53	ツガ	<i>Tss</i>	54.6	54.9	56.0	21.0	1.3	
71	54	アセビ	<i>Pja</i>	枯れ(D)[13.3]	枯れ(D)	枯れ(D)	枯れ(D)[2.0]	1.3	根元折れ(SBB)
72	54	アセビ	<i>Pja</i>	枯れ(D)[10.9]	枯れ(D)	枯れ(D)	枯れ(D)[2.0]	1.3	根元折れ(SBB)
73	54	アセビ	<i>Pja</i>	7.4	7.4	7.5	2.0	1.3	
74	55	アセビ	<i>Pja</i>	6.9	7.8	8.3	4.0	1.3	
75	55	アセビ	<i>Pja</i>	11.4	11.8	12.7	4.0	1.3	斜め(SL)

## Quadrat number : 9807

札色 : 黒 (Tag color : Black)

札番号 TNS	株番号 SN	樹種 Japanese name	略号 AB	Stem diameter (cm)			Height (m)	測定高 MH	備 Remarks
				1996/1	1998/12	2003/11	1996/6		
76	56	ツガ	<i>Tss</i>	30.3	30.7	31.0	12.0	1.3	
77	57	ウラゲエンコウカエデ	<i>Acmc</i>	30.0	31.0	32.1	13.5	1.3	
78	58	ブナ	<i>Fac</i>	69.2	70.8	72.1	24.0	1.3	
79	59	アオハダ	<i>Ilm</i>	6.4	6.8	6.8	6.0	1.3	
80	59	アオハダ	<i>Ilm</i>	9.9	10.6	11.7	9.0	1.3	
81	60	アセビ	<i>Pja</i>	5.4	5.7	5.8	3.0	1.3	
82	61	アセビ	<i>Pja</i>	5.2	5.7	5.8	3.0	1.3	
83	62	アセビ	<i>Pja</i>	7.8	7.9	8.0	5.5	1.3	半枯れ(WT)
84	63	アセビ	<i>Pja</i>	13.3	13.8	14.0	5.0	1.3	
85	64	アセビ	<i>Pja</i>	11.3	11.5	11.7	5.5	1.3	
86	65	ツガ	<i>Tss</i>	56.5	57.0	58.0	24.0	1.3	
87	66	ブナ	<i>Fac</i>	84.1	84.3	85.1	26.0	1.3	
88	67	アセビ	<i>Pja</i>	5.0	5.5	5.6	3.5	1.3	
89	68	アセビ	<i>Pja</i>	5.4	5.8	6.3	4.0	1.3	
90	69	アカシデ	<i>Cal</i>	5.1	5.4	5.9	6.0	1.3	
91	70	ハウチワカエデ	<i>Acj</i>	6.1	6.5	6.6	6.0	1.3	
92	71	イヌブナ	<i>Faj</i>	16.0	16.1	16.2	10.0	1.3	
93	71	イヌブナ	<i>Faj</i>	5.6	5.9	5.9	4.5	1.3	
94	71	イヌブナ	<i>Faj</i>	10.7	11.0	11.2	7.0	1.3	斜め(SL)
95	72	ツガ	<i>Tss</i>	48.7	49.3	51.0	18.0	1.3	
96	73	アセビ	<i>Pja</i>	7.1	7.4	7.7	2.5	1.3	
97	73	アセビ	<i>Pja</i>	7.4	7.9	8.2	4.0	1.3	
98	74	ミミ	<i>Abf</i>	18.0	18.2	20.1	7.5	1.3	
99	75	ツガ	<i>Tss</i>	49.0	49.3	50.8	22.0	1.3	
100	76	ナツツバキ	<i>Spc</i>	27.6	28.0	28.3	15.0	1.3	
101	77	ウラジロモミ	<i>Abh</i>	6.7	7.2	7.5	4.0	1.3	
102	78	アセビ	<i>Pja</i>	6.0	6.5	6.8	4.0	1.3	
103	16	アセビ	<i>Pja</i>	進界木(IT)	5.1	5.4	3.5	1.3	
104	2	アセビ	<i>Pja</i>	進界木(IT)	進界木(IT)	4.5	3.0	1.3	
105	79	コハウチワカエデ	<i>Acsi</i>	進界木(IT)	進界木(IT)	4.4	3.5	1.3	
106	80	クスリナキ	<i>Acn</i>	進界木(IT)	進界木(IT)	4.3	3.0	1.3	
107	81	カヤ	<i>Ton</i>	進界木(IT)	進界木(IT)	5.2	2.7	1.3	
108	82	アセビ	<i>Pja</i>	進界木(IT)	進界木(IT)	5.0	2.5	1.3	

## Quadrat number : 9806

札色 : 赤 (Tag color : Red)

札番号 TNS	株番号 SN	樹種 Japanese name	略号 AB	Stem diameter (cm)			Height (m)	測定高 MH	備 Remarks
				1995/4	1998/12	2003/11	1996/6		
201	1	ウリハダカエデ	<i>Acr</i>	33.4	36.0	39.0	18.0	1.3	
202	2	イヌブナ	<i>Faj</i>	4.8	5.4	5.6	8.0	1.3	
203	2	イヌブナ	<i>Faj</i>	22.3	22.2	22.3	14.0	1.3	
204	3	ブナ	<i>Fac</i>	3.6	3.8	3.8	2.5	1.3	幹折れ(SBM)
205	4	イヌブナ	<i>Faj</i>	40.5	41.1	42.4	22.0	1.3	
206	4	イヌブナ	<i>Faj</i>	33.8	34.7	36.4	21.0	1.3	
207	4	イヌブナ	<i>Faj</i>	19.5	20.3	22.1	17.0	1.3	
208	5	ハウソク	<i>Sto</i>	3.5	4.0	4.2	7.0	1.3	
209	6	イヌブナ	<i>Faj</i>	14.5	14.9	16.4	11.0	1.3	
210	6	イヌブナ	<i>Faj</i>	50.8	52.6	53.7	20.0	1.3	幹折れ(SBM)
211	6	イヌブナ	<i>Faj</i>	4.0	4.8	5.1	6.0	1.3	
212	6	イヌブナ	<i>Faj</i>	28.7	28.6	28.6	15.0	1.3	先折れ(TB)
213	6	イヌブナ	<i>Faj</i>	25.6	26.0	27.1	22.0	1.3	
214	6	イヌブナ	<i>Faj</i>	34.8	34.8	35.0	19.0	1.3	
215	6	イヌブナ	<i>Faj</i>	21.4	22.5	24.6	17.0	1.3	
216	6	イヌブナ	<i>Faj</i>	25.1	25.8	27.1	18.0	1.3	
217	6	イヌブナ	<i>Faj</i>	4.5	5.4	6.1	7.0	1.3	
218	7	イヌブナ	<i>Faj</i>	16.2	16.4	16.9	14.0	1.3	
219	7	イヌブナ	<i>Faj</i>	5.2	5.2	5.4	5.0	1.3	
220	7	イヌブナ	<i>Faj</i>	19.7	19.8	20.1	13.0	1.3	
221	7	イヌブナ	<i>Faj</i>	7.5	8.0	8.4	8.0	1.3	
222	7	イヌブナ	<i>Faj</i>	24.5	24.6	26.7	21.0	1.3	
223	7	イヌブナ	<i>Faj</i>	3.5	3.7	3.6	6.0	1.3	
224	8	ブナ	<i>Fac</i>	11.7	11.8	11.9	16.0	1.3	
225	9	アセビ	<i>Pja</i>	15.1	15.8	15.9	7.0	1.3	
226	10	ブナ	<i>Fac</i>	50.1	50.4	51.2	22.0	1.3	
227	11	アセビ	<i>Pja</i>	3.8	4.4	4.8	2.5	1.3	
228	12	アオハダ	<i>Ilm</i>	15.6	17.5	18.0	14.0	1.3	斜め(SL)
229	12	アオハダ	<i>Ilm</i>	14.4	14.8	15.2	15.0	1.3	斜め(SL)
230	13	ブナ	<i>Fac</i>	48.8	49.9	52.4	21.0	1.3	
231	14	アセビ	<i>Pja</i>	10.5	10.9	11.1	6.0	1.3	
232	15	コハウチワカエデ	<i>Acsi</i>	4.0	4.2	4.4	6.0	1.3	
233	16	コハウチワカエデ	<i>Acsi</i>	4.9	5.3	5.6	8.0	1.3	
234	17	コハウチワカエデ	<i>Acsi</i>	8.3	8.6	9.5	10.0	1.3	
235	18	アカシデ	<i>Cal</i>	3.8	4.2	4.3	7.0	1.3	

## Quadrat number : 9806

札色 : 赤 (Tag color : Red)

札番号 TNS	株番号 SN	樹種 Japanese name	略号 AB	Stem diameter (cm)			Height (m)	測定高 MH	備 Remarks
				1995/4	1998/12	2003/11	1996/6		
236	19	イヌブナ	Faj	19.0	19.7	20.5	18.0	1.1	
237	19	イヌブナ	Faj	32.4	33.8	34.6	25.0	1.3	
238	19	イヌブナ	Faj	39.6	40.0	41.0	24.0	1.3	
239	19	イヌブナ	Faj	12.6	13.9	14.4	10.0	1.3	
240	19	イヌブナ	Faj	5.3	5.8	5.9	6.0	1.3	
241	20	モミ	Abf	15.5	16.0	16.0	9.0	1.3	
242	21	アセビ	Pja	13.7	13.7	14.0	8.0	1.3	
243	22	アセビ	Pja	9.7	10.3	11.1	7.0	1.3	
244	23	ナツツバキ	Spa	5.9	6.5	7.5	7.0	1.3	
245	24	イヌブナ	Faj	6.0	7.1	7.8	8.0	1.3	
246	24	イヌブナ	Faj	7.6	8.5	10.0	9.0	1.3	
247	24	イヌブナ	Faj	11.5	11.6	11.9	11.0	1.3	
248	24	イヌブナ	Faj	46.7	46.6	46.7	12.0	1.3	癒合(TF)
249	24	イヌブナ	Faj	No.248,249癒合、一緒に測定			15.0	1.3	癒合(TF)、先折れ(TB)
250	24	イヌブナ	Faj	14.0	14.9	15.8	10.0	1.3	
251	24	イヌブナ	Faj	5.9	6.5	6.7	9.0	1.3	
252	24	イヌブナ	Faj	4.2	5.0	5.0	8.0	1.3	
253	24	イヌブナ	Faj	34.2	34.6	35.6	15.0	1.3	先折れ(TB)
254	25	イヌブナ	Faj	7.0	7.7	7.8	6.0	1.3	
255	25	イヌブナ	Faj	4.6	4.8	5.0	5.0	1.3	
256	25	イヌブナ	Faj	4.9	5.5	5.5	6.0	1.3	
257	25	イヌブナ	Faj	13.5	13.6	13.8	13.0	1.3	
258	25	イヌブナ	Faj	25.5	25.6	26.2	17.0	1.3	
259	25	イヌブナ	Faj	13.6	13.8	13.9	13.0	1.3	
260	26	モミ	Abf	32.5	33.1	34.4	16.0	1.3	
261	27	イヌブナ	Faj	7.9	8.0	8.1	7.0	1.3	
262	27	イヌブナ	Faj	23.2	23.6	24.2	15.0	1.3	
263	28	ワカマ	Sch	4.2	枯れ(D)	枯れ(D)	15.0	1.3	No.262に絡む(TW)
264	27	イヌブナ	Faj	20.0	20.3	21.0	13.0	1.3	9805-064と同株
265	29	ハウチワカエデ	Aca	8.0	8.0	8.1	9.0	1.3	
266	30	イヌブナ	Faj	12.0	13.5	15.8	13.0	1.3	
267	30	イヌブナ	Faj	19.1	22.1	25.7	17.0	1.3	
268	31	アセビ	Pja	5.7	5.9	5.9	4.0	1.3	
269	31	アセビ	Pja	6.0	6.5	6.9	4.0	1.3	
270	32	アカシデ	Cal	41.5	44.8	枯れ(D)	17.0	1.3	幹割れ(SC)
271	33	ハウチワカエデ	Aca	6.0	6.9	8.0	4.0	1.3	
272	22	アセビ	Pja	測定漏(SNM)	7.5	8.0	4.0	1.3	
273	22	アセビ	Pja	測定漏(SNM)	測定漏(SNM)	8.2	3.5	1.3	
274	22	アセビ	Pja	進界木(IT)	進界木(IT)	5.2	3.5	1.3	
275	21	アセビ	Pja	測定漏(SNM)	測定漏(SNM)	8.7	3.0	1.3	
276	19	イヌブナ	Faj	進界木(IT)	進界木(IT)	4.5	3.5	1.3	
277	30	イヌブナ	Faj	進界木(IT)	進界木(IT)	5.3	4.0	1.3	

## Quadrat number : 9805

札色 : 黒 (Tag color : Black)

札番号 TNS	株番号 SN	樹種 Japanese name	略号 AB	Stem diameter (cm)			Height (m)	測定高 MH	備 Remarks
				1995/4	1998/12	2003/11	1996/6		
1	1	イヌブナ	Faj	4.1	4.6	4.9	4.0	1.3	
2	1	イヌブナ	Faj	6.2	6.5	6.8	7.0	1.3	
3	1	イヌブナ	Faj	39.7	40.7	43.3	18.0	1.3	
4	1	イヌブナ	Faj	20.3	21.4	23.5	18.0	1.3	
5	2	サワシバ	Cac	8.7	8.8	9.3	7.0	1.3	
6	3	イヌブナ	Faj	枯れ(D)[9.0]	枯れ(D)	枯れ(D)	枯れ(D)[12.0]	1.3	元折れ(SBB)
7	3	イヌブナ	Faj	10.9	11.6	11.7	13.0	1.3	
8	4	ハウチワカエデ	Aca	3.6	3.9	枯れ(D)	6.0	1.3	
9	5	イヌブナ	Faj	4.1	4.4	4.5	4.0	1.3	
10	5	イヌブナ	Faj	8.8	9.4	10.3	7.0	1.3	
11	5	イヌブナ	Faj	6.5	6.9	7.5	7.0	1.3	
12	5	イヌブナ	Faj	13.5	14.2	14.7	12.0	1.3	
13	5	イヌブナ	Faj	54.5	55.3	56.0	20.0	1.3	
14	5	イヌブナ	Faj	5.8	6.5	6.8	5.0	1.3	
15	5	イヌブナ	Faj	11.1	11.3	11.5	9.0	1.3	
16	5	イヌブナ	Faj	10.9	11.2	11.5	9.0	1.3	
17	6	アツブキ	Mem	4.0	枯れ(D)	枯れ(D)	7.0	1.3	根倒れ(UR)
18	6	アツブキ	Mem	10.3	10.5	10.7	9.0	1.3	
19	6	アツブキ	Mem	8.1	8.5	8.8	8.0	1.3	
20	7	サワシバ	Cac	3.5	3.8	4.0	4.0	1.3	
21	8	サワシバ	Cac	8.4	8.7	9.2	11.0	1.3	
22	8	サワシバ	Cac	11.5	11.9	12.7	10.0	1.3	
23	9	イヌブナ	Faj	19.9	20.6	21.2	14.0	1.3	
24	10	サワシバ	Cac	5.3	5.3	5.5	5.0	1.3	
25	10	サワシバ	Cac	10.6	10.8	11.3	7.0	1.3	

**Quadrat number : 9805**

札色 : 黒 (Tag color : Black)

札番号 TNS	株番号 SN	樹種 Japanese name	略号 AB	Stem diameter (cm)			Height (m)	測定高 MH	備考 Remarks
				1995/4	1998/12	2003/11	1996/6		
26	11	ナツツバキ	<i>Spc</i>	18.3	18.9	19.3	13.0	1.3	
27	12	アツブキ	<i>Mem</i>	6.8	6.9	7.4	8.0	1.3	
28	13	サウシバ	<i>Cac</i>	4.8	5.1	5.4	5.0	1.3	
29	14	イヌシデ	<i>Cat</i>	15.4	16.1	16.7	15.0	1.3	
30	15	ミズナラ	<i>Quc</i>	25.9	27.4	29.8	16.0	1.3	
31	16	コハウチワカエデ	<i>Acsi</i>	4.7	4.8	5.1	5.0	1.3	
32	17	アカシデ	<i>Cal</i>	5.1	5.3	5.7	5.0	1.3	
33	18	アカシデ	<i>Cal</i>	15.9	16.0	16.3	12.0	1.3	
34	19	コハウチワカエデ	<i>Acsi</i>	5.1	5.6	6.0	6.0	1.3	
35	20	ナツツバキ	<i>Spc</i>	3.9	4.2	4.8	5.0	1.3	
36	21	コハウチワカエデ	<i>Acsi</i>	4.9	5.1	5.5	6.0	1.3	
37	22	ヤマホウシ	<i>Bja</i>	4.0	4.2	4.2	4.5	1.3	
38	23	アカシデ	<i>Cal</i>	16.9	16.9	枯れ(D)	15.0	1.3	半枯れ(WT)
39	24	コハウチワカエデ	<i>Acsi</i>	6.9	6.9	7.0	6.0	1.3	
40	25	ブナ	<i>Fac</i>	92.2	93.1	95.2	23.0	1.3	
41	26	アツブキ	<i>Mem</i>	4.4	4.8	5.0	4.0	1.3	
42	27	ハウシホク	<i>Sto</i>	6.4	6.5	6.5	6.0	1.3	
43	28	イヌブナ	<i>Faj</i>	4.0	4.1	4.2	4.0	1.3	
44	28	イヌブナ	<i>Faj</i>	18.6	18.7	19.3	14.0	1.3	
45	28	イヌブナ	<i>Faj</i>	9.3	枯れ(D)	枯れ(D)	8.0	1.3	根倒れ(UR)
46	29	サウシバ	<i>Cac</i>	9.6	9.7	10.0	5.0	1.3	
47	30	アツブキ	<i>Mem</i>	8.3	8.8	9.2	7.0	1.3	
48	31	イヌブナ	<i>Faj</i>	65.3	66.9	69.4	23.0	1.3	
49	31	イヌブナ	<i>Faj</i>	10.8	11.1	11.7	9.0	1.3	
50	31	イヌブナ	<i>Faj</i>	4.3	4.5	4.5	4.0	1.3	
51	31	イヌブナ	<i>Faj</i>	7.3	7.5	8.0	7.0	1.3	
52	31	イヌブナ	<i>Faj</i>	6.3	6.6	7.3	7.0	1.3	
53	32	イヌブナ	<i>Faj</i>	15.6	15.8	15.9	15.0	1.3	
54	33	サウシバ	<i>Cac</i>	8.7	9.2	9.5	7.0	1.3	
55	34	サウシバ	<i>Cac</i>	4.2	4.6	4.7	5.0	1.3	
56	34	サウシバ	<i>Cac</i>	18.6	18.7	18.7	13.0	1.3	
57	35	イヌブナ	<i>Faj</i>	12.0	12.8	13.5	10.0	1.3	
58	35	イヌブナ	<i>Faj</i>	23.2	23.6	枯れ(D)	17.0	1.3	元折れ(SBB)
59	35	イヌブナ	<i>Faj</i>	15.5	15.8	16.0	14.0	1.3	
60	35	イヌブナ	<i>Faj</i>	30.6	31.3	31.7	20.0	1.3	
61	36	コハウチワカエデ	<i>Acsi</i>	5.0	5.5	5.8	6.0	1.3	
62	37	アラゲアオダモ	<i>Frl</i>	15.7	16.1	16.5	15.0	1.3	
63	38	サウシバ	<i>Cac</i>	5.7	6.2	6.4	7.0	1.3	
64	39	イヌブナ	<i>Faj</i>	25.2	25.8	26.6	19.0	1.3	9806-261,262,263と同株
65	40	ハウチワカエデ	<i>Acj</i>	6.2	7.0	7.4	6.0	1.3	
66	41	ヤマホウシ	<i>Bja</i>	5.7	5.9	6.0	4.0	1.3	
67	42	ブナ	<i>Fac</i>	60.9	62.2	64.4	23.0	1.3	
68	43	サウシバ	<i>Cac</i>	6.0	6.1	6.3	6.0	1.3	
69	43	サウシバ	<i>Cac</i>	4.5	4.8	4.9	6.0	1.3	
70	44	サウシバ	<i>Cac</i>	9.0	9.5	9.8	7.0	1.3	
71	45	サウシバ	<i>Cac</i>	4.2	4.8	5.2	5.0	1.3	
72	46	ブナ	<i>Fac</i>	65.2	65.8	67.0	22.0	1.3	
73	5	イヌブナ	<i>Faj</i>	8.5	9.0	9.5	5.0	1.3	
74	29	サウシバ	<i>Cac</i>	進界木(IT)	進界木(IT)	4.5	4.5	1.3	

**Quadrat number : 9804**

札色 : 赤 (Tag color : Red)

札番号 TNS	株番号 SN	樹種 Japanese name	略号 AB	Stem diameter (cm)			Height (m)	測定高 MH	備考 Remarks
				1995/4	1998/12	2003/11	1996/6		
55	1	オオイタヤマゲツ	<i>Acsb</i>	14.5	16.0	17.8	9.0	1.3	
56	2	オオモシ	<i>Acam</i>	38.2	39.0	39.9	18.0	1.3	
57	3	アツブキ	<i>Mem</i>	7.8	8.2	8.5	6.0	1.3	
58	4	ミツハウツギ	<i>Stb</i>	枯れ(D)[4.7]	枯れ(D)	枯れ(D)	枯れ(D)[5.0]	1.3	
59	5	ウミズサケラ	<i>Frg</i>	20.9	22.0	23.7	16.0	1.3	
60	6	ヤマシバカエデ	<i>Acar</i>	8.9	9.0	9.5	10.0	1.3	
61	7	サウシバ	<i>Cac</i>	13.8	14.1	14.4	12.0	1.3	
62	8	ムラサキシキブ	<i>Car</i>	4.3	枯れ(D)	枯れ(D)	4.0	1.3	
63	9	イヌブナ	<i>Faj</i>	6.0	6.1	6.3	7.0	1.3	
64	9	イヌブナ	<i>Faj</i>	枯れ(D)[59.0]	枯れ(D)	枯れ(D)	枯れ(D)[10.0]	2.0	幹折れ(SBM)
65	9	イヌブナ	<i>Faj</i>	10.0	10.3	12.0	9.0	1.3	
66	9	イヌブナ	<i>Faj</i>	45.0	50.9	56.1	20.0	1.8	幹割れ(SC)
67	10	オオウツシロノキ	<i>Mts</i>	5.1	5.2	6.0	7.0	1.3	
68	11	アツブキ	<i>Mem</i>	7.5	7.9	9.8	7.0	1.3	
69	12	イヌブナ	<i>Faj</i>	4.5	5.1	7.4	7.0	1.3	
70	12	イヌブナ	<i>Faj</i>	9.9	10.1	11.1	8.0	1.3	

**Quadrat number : 9804**

札色 : 赤 (Tag color : Red)

札番号 TNS	株番号 SN	樹種 Japanese name	略号 AB	Stem diameter (cm)			Height (m)	測定高 MH	備 Remarks
				1995/4	1998/12	2003/11	1996/6		
71	12	イヌブナ	<i>Faj</i>	20.5	22.1	24.7	16.0	1.3	
72	12	イヌブナ	<i>Faj</i>	4.4	4.5	4.7	3.0	1.3	幹折れ(SBM)、半枯れ(WT)
73	12	イヌブナ	<i>Faj</i>	39.8	41.6	43.8	16.0	1.3	
74	12	イヌブナ	<i>Faj</i>	22.5	枯れ(D)	枯れ(D)	15.0	1.3	元折れ(SBB)
75	12	イヌブナ	<i>Faj</i>	11.8	枯れ(D)	枯れ(D)	10.0	1.3	元折れ(SBB)
76	12	イヌブナ	<i>Faj</i>	52.0	52.8	枯れ(D)	16.0	1.3	先折れ(TB)
77	12	イヌブナ	<i>Faj</i>	23.5	25.8	26.3	16.0	1.3	
78	12	イヌブナ	<i>Faj</i>	11.4	11.3	11.6	9.0	1.3	
79	12	イヌブナ	<i>Faj</i>	4.6	4.7	4.8	5.0	1.3	
80	12	イヌブナ	<i>Faj</i>	4.5	4.6	4.8	4.0	1.3	
81	12	イヌブナ	<i>Faj</i>	4.5	4.5	5.2	5.0	1.3	
82	12	イヌブナ	<i>Faj</i>	6.4	7.1	8.5	6.0	1.3	
83	13	サウシバ	<i>Cac</i>	8.5	8.5	9.0	8.0	1.3	
84	14	ウミズギク	<i>Prg</i>	15.8	17.9	20.1	14.0	1.3	
85	15	イヌシデ	<i>Cat</i>	25.8	枯れ(D)	枯れ(D)	13.0	1.3	元折れ(SBB)
86	16	ヤマブドウ	<i>Vco</i>	4.0	4.7	6.5	13.0	1.4	No.085に絡む(TW)
87	17	ヤマブドウ	<i>Vco</i>	3.8	4.5	4.8	13.0	1.4	No.085に絡む(TW)
88	18	ケヤキ	<i>Zes</i>	40.5	43.1	47.2	22.0	1.3	
89	19	イヌブナ	<i>Faj</i>	5.7	枯れ(D)	枯れ(D)	6.0	1.3	
90	20	ハクウンホク	<i>Sto</i>	16.9	17.0	17.0	9.0	1.3	幹折れ(SBM)
91	21	サウシバ	<i>Cac</i>	4.1	枯れ(D)	枯れ(D)	5.0	1.3	元折れ(SBB)
92	21	サウシバ	<i>Cac</i>	5.0	5.0	5.0	7.0	1.3	
93	21	サウシバ	<i>Cac</i>	6.5	6.6	7.2	7.0	1.3	
94	22	サウシバ	<i>Cac</i>	19.5	19.9	21.0	10.0	1.3	
95	23	アヲブキ	<i>Mem</i>	12.8	12.9	13.2	8.0	1.3	
96	24	サウシバ	<i>Cac</i>	28.0	28.9	29.5	12.0	1.3	
97	25	サウシバ	<i>Cac</i>	27.5	28.1	28.7	13.0	1.3	
98	26	アヲブキ	<i>Mem</i>	12.0	12.5	13.0	8.0	1.3	
99	26	アヲブキ	<i>Mem</i>	9.5	9.9	10.4	7.0	1.3	
100	27	サウシバ	<i>Cac</i>	8.8	9.2	9.5	5.0	1.3	
101	28	サウシバ	<i>Cac</i>	18.0	18.6	19.2	9.0	1.3	
102	29	アヲブキ	<i>Mem</i>	9.3	9.3	枯れ(D)	6.0	1.3	
103	30	サウシバ	<i>Cac</i>	6.5	6.8	7.1	6.0	1.3	
104	31	アヲブキ	<i>Mem</i>	7.0	枯れ(D)	枯れ(D)	7.0	1.3	
105	32	ハクウンホク	<i>Sto</i>	13.0	13.4	13.8	10.0	1.3	
106	33	サウシバ	<i>Cac</i>	22.0	22.7	24.1	13.0	1.3	
107	34	クスリナギ	<i>Acn</i>	進界木(IT)	進界木(IT)	4.5	3.5	1.3	
108	35	カヤ	<i>Ton</i>	進界木(IT)	進界木(IT)	5.2	3.5	1.3	
109	11	アヲブキ	<i>Mem</i>	進界木(IT)	進界木(IT)	4.8	4.0	1.3	

**Quadrat number : 9803**

札色 : 黒 (Tag color : Black)

札番号 TNS	株番号 SN	樹種 Japanese name	略号 AB	Stem diameter (cm)			Height (m)	測定高 MH	備 Remarks
				1995/4	1998/12	2003/11	1996/6		
1	1	ミツデカエデ	<i>Act</i>	11.0	11.1	11.3	7.8	1.3	
2	2	サウシバ	<i>Cac</i>	12.8	13.0	13.2	8.5	1.3	
3	3	サウシバ	<i>Cac</i>	5.1	5.6	6.1	6.1	1.3	
4	4	ヒナウチワカエデ	<i>Act</i>	4.7	4.9	5.6	5.9	1.3	
5	5	ミツデカエデ	<i>Act</i>	20.2	20.5	20.7	16.9	1.3	
6	6	ヤマシバカエデ	<i>Acar</i>	4.1	4.2	4.4	4.8	1.3	
7	6	ヤマシバカエデ	<i>Acar</i>	7.0	7.1	7.3	6.0	1.3	
8	7	ケヤキ	<i>Zes</i>	32.1	33.0	34.2	21.0	1.3	
9	8	ヒナウチワカエデ	<i>Act</i>	6.0	6.3	6.4	5.3	1.3	
10	9	クスリナギ	<i>Acn</i>	72.5	73.9	76.9	22.5	1.3	
11	10	ウミズギク	<i>Prg</i>	11.4	12.8	14.2	16.9	1.3	
12	11	サウシバ	<i>Cac</i>	3.7	4.0	4.1	5.3	1.3	
13	12	ヤマシバカエデ	<i>Acar</i>	6.0	6.5	7.0	7.0	1.3	
14	13	サウシバ	<i>Cac</i>	20.0	20.4	20.7	18.5	1.3	
15	14	サウシバ	<i>Cac</i>	29.2	29.2	29.3	15.0	1.3	
16	15	オニタギ	<i>Acma</i>	40.0	41.8	44.0	24.0	1.3	
17	16	サウシバ	<i>Cac</i>	15.5	15.8	16.1	12.5	1.3	
18	17	サウシバ	<i>Cac</i>	18.9	19.0	19.1	12.0	1.3	斜め(SL)
19	18	ハクウンホク	<i>Sto</i>	11.4	11.5	11.6	13.0	1.3	
20	19	イヌシデ	<i>Cat</i>	19.1	19.5	19.8	19.5	1.3	
21	20	サウシバ	<i>Cac</i>	11.7	11.8	11.8	6.8	1.3	
22	21	サウシバ	<i>Cac</i>	5.5	6.1	6.6	5.0	1.3	
23	22	サウシバ	<i>Cac</i>	3.9	5.3	6.0	4.2	1.3	
24	23	アヲブキ	<i>Mem</i>	6.5	枯れ(D)	枯れ(D)	2.0	1.3	根倒れ(UR)
25	24	クスリナギ	<i>Acn</i>	65.1	66.5	67.5	21.5	1.3	半面枯れ(SD)
26	25	ミツデカエデ	<i>Act</i>	10.5	10.9	11.1	12.0	1.3	
27	26	ウラゲエンコウカエデ	<i>Acme</i>	15.7	16.0	16.0	8.0	1.3	斜め(SL)
28	27	イワガラミ	<i>Sch</i>	4.5	4.8	5.4	17.0	1.3	No.031に絡む(TW)
29	28	イワガラミ	<i>Sch</i>	10.9	11.0	11.4	18.0	1.3	No.031に絡む(TW)
30	29	イワガラミ	<i>Sch</i>	6.0	6.2	6.4	16.0	1.3	No.031に絡む(TW)

## Quadrat number : 9803

札色 : 黒 (Tag color : Black)

札番号 TNS	株番号 SN	樹種 Japanese name	略号 AB	Stem diameter (cm)			Height (m)	測定高 MH	備 Remarks
				1995/4	1998/12	2003/11	1996/6		
31	30	ウラゲエンコウカエデ	<i>Acmc</i>	46.2	47.6	48.6	22.0	1.3	
32	31	ウラミズサクラ	<i>Prg</i>	15.9	枯れ(D)	枯れ(D)	13.0	1.3	半枯れ(WT)
33	32	ヤマシハカエデ	<i>Acar</i>	4.2	4.4	4.6	4.9	1.3	
34	32	ヤマシハカエデ	<i>Acar</i>	枯れ(D)[20.6]	枯れ(D)	枯れ(D)	枯れ(D)[14.5]	1.3	
35	32	ヤマシハカエデ	<i>Acar</i>	4.9	5.0	5.3	4.8	1.3	
36	32	ヤマシハカエデ	<i>Acar</i>	3.5	3.6	4.2	4.8	1.3	
37	33	ムササギキブ	<i>Car</i>	4.2	2.3	4.6	5.0	1.3	
38	34	ヤマシハカエデ	<i>Acar</i>	3.8	3.9	4.3	5.2	1.3	
39	34	ヤマシハカエデ	<i>Acar</i>	4.7	4.7	5.0	4.6	1.3	
40	35	サウシハ	<i>Cac</i>	20.3	20.7	21.5	18.8	1.3	
41	36	サウシハ	<i>Cac</i>	9.5	10.1	11.3	6.3	1.3	
42	37	アヲブキ	<i>Mem</i>	進界木(IT)	進界木(IT)	5.0	4.0	1.3	

## Quadrat number : 9802

札色 : 赤 (Tag color : Red)

札番号 TNS	株番号 SN	樹種 Japanese name	略号 AB	Stem diameter (cm)			Height (m)	測定高 MH	備 Remarks
				1995/2	1998/12	2003/11	1996/6		
242	1	ウラゲエンコウカエデ	<i>Acmc</i>	64.0	64.8	65.4	25.0	1.3	
243	2	サウシハ	<i>Cac</i>	19.8	19.8	20.0	12.0	1.3	
244	3	オオモミジ	<i>Acam</i>	28.0	28.1	28.4	20.0	1.3	
245	4	サウシハ	<i>Cac</i>	3.8	3.9	4.6	5.0	1.3	
246	5	サウシハ	<i>Cac</i>	10.5	10.6	11.1	12.0	1.3	
247	6	ツルマサキ	<i>Euf</i>	10.8	枯れ(D)	枯れ(D)	20.0	1.3	No.242に絡む(TW)
248	7	サウシハ	<i>Cac</i>	3.9	4.2	4.9	5.0	1.3	
249	8	イヌブナ	<i>Faj</i>	8.9	9.1	枯れ(D)	11.0	1.3	
250	8	イヌブナ	<i>Faj</i>	8.6	8.7	枯れ(D)	9.0	1.3	
251	8	イヌブナ	<i>Faj</i>	33.6	35.1	36.5	19.0	1.3	
252	9	オオモミジ	<i>Acam</i>	19.0	19.5	19.7	16.0	1.3	
253	10	ウラゲエンコウカエデ	<i>Acmc</i>	17.5	17.6	17.5	17.0	1.3	
254	11	コハウチワカエデ	<i>Acsi</i>	4.1	4.1	4.4	5.0	1.3	
255	12	アヲブキ	<i>Mem</i>	3.8	3.9	4.1	4.0	1.3	
256	13	コハウチワカエデ	<i>Acsi</i>	14.7	15.2	15.2	12.0	1.3	
257	14	ツルマサキ	<i>Euf</i>	5.5	6.2	6.7	8.0	1.3	No.256に絡む(TW)
258	15	オオモミジ	<i>Acam</i>	11.8	12.1	12.2	10.0	1.3	
259	16	イヌブナ	<i>Faj</i>	16.5	16.9	17.1	19.0	1.3	
260	16	イヌブナ	<i>Faj</i>	8.4	8.5	8.6	10.0	1.3	
261	16	イヌブナ	<i>Faj</i>	7.7	7.8	枯れ(D)	6.0	1.3	根倒れ(UR)
262	16	イヌブナ	<i>Faj</i>	12.5	12.7	12.7	10.0	1.3	
263	16	イヌブナ	<i>Faj</i>	75.6	79.7	枯れ(D)	25.0	1.3	根倒れ(UR)
264	16	イヌブナ	<i>Faj</i>	37.2	39.0	40.9	25.0	1.3	
265	16	イヌブナ	<i>Faj</i>	6.4	6.6	6.7	6.0	1.3	
266	16	イヌブナ	<i>Faj</i>	3.8	4.2	4.6	4.0	1.3	
267	17	ヒナウチワカエデ	<i>Act</i>	4.1	4.3	4.7	4.0	1.3	
268	18	オオモミジ	<i>Acam</i>	16.0	16.4	17.0	16.0	1.3	
269	19	ウラミズサクラ	<i>Prg</i>	30.0	30.0	30.5	22.0	1.3	
270	20	メグスリノキ	<i>Acn</i>	9.2	9.3	9.8	13.0	1.3	
271	21	ウラミズサクラ	<i>Prg</i>	26.5	27.1	27.9	18.0	1.3	
272	22	サウシハ	<i>Cac</i>	26.0	26.0	26.4	15.0	1.3	
273	23	オオモミジ	<i>Acam</i>	9.2	9.3	9.4	12.0	1.3	
274	24	オニイトヤ	<i>Acma</i>	39.2	41.1	42.1	24.0	1.3	
275	25	ハウシホク	<i>Sto</i>	5.0	5.1	5.5	6.0	1.3	
276	26	ヒナウチワカエデ	<i>Act</i>	4.0	4.0	4.2	5.0	1.3	
277	27	イヌブナ	<i>Faj</i>	3.8	4.5	4.8	6.0	1.3	
278	27	イヌブナ	<i>Faj</i>	4.4	4.5	4.8	6.0	1.3	
279	27	イヌブナ	<i>Faj</i>	4.5	5.1	5.8	7.0	1.3	
280	27	イヌブナ	<i>Faj</i>	46.2	46.8	47.8	25.0	1.3	
281	27	イヌブナ	<i>Faj</i>	19.2	19.5	19.8	18.0	1.3	
282	27	イヌブナ	<i>Faj</i>	4.6	5.1	5.7	6.0	1.3	
283	27	イヌブナ	<i>Faj</i>	26.7	28.0	29.0	25.0	1.3	
284	27	イヌブナ	<i>Faj</i>	32.7	32.7	32.9	26.0	1.3	
285	28	イヌブナ	<i>Faj</i>	4.8	5.7	6.9	5.0	1.3	
286	28	イヌブナ	<i>Faj</i>	35.5	37.0	38.8	24.0	1.3	
287	28	イヌブナ	<i>Faj</i>	35.0	35.5	35.6	21.0	1.3	
288	28	イヌブナ	<i>Faj</i>	11.4	11.5	枯れ(D)	9.0	1.3	
289	28	イヌブナ	<i>Faj</i>	33.5	35.0	36.4	21.0	1.3	
290	28	イヌブナ	<i>Faj</i>	枯れ(D)[4.8]	枯れ(D)	枯れ(D)	枯れ(D)[7.0]	1.3	
291	28	イヌブナ	<i>Faj</i>	3.9	4.1	4.8	6.0	1.3	
292	29	イヌブナ	<i>Faj</i>	4.2	4.5	4.8	5.0	1.3	
293	29	イヌブナ	<i>Faj</i>	29.5	30.4	31.3	25.0	1.3	
294	30	アセビ	<i>Pja</i>	6.2	6.7	7.7	5.0	1.3	
295	31	ケヤキ	<i>Zes</i>	33.9	35.3	37.3	26.0	1.3	半枯れ(WT)

Quadrat number : 9802

札色 : 赤 (Tag color : Red)

札番号 TNS	株番号 SN	樹種 Japanese name	略号 AB	Stem diameter (cm)			Height (m)	測定高 MH	備考 Remarks
				1995/2	1998/12	2003/11	1996/6		
296	32	ホオノキ	<i>Mao</i>	8.4	8.3	枯れ(D)	13.0	1.3	
297	32	ホオノキ	<i>Mao</i>	枯れ(D)[11.9]	枯れ(D)	枯れ(D)	枯れ(D)[13.0]	1.3	元折れ(SBB)
298	33	コハウチワカエデ	<i>Acsi</i>	10.1	10.4	10.8	10.0	1.3	
299	34	ヒナウチワカエデ	<i>Act</i>	4.0	4.5	5.2	4.0	1.3	
300	35	サワシバ	<i>Cac</i>	4.1	4.7	5.4	4.0	1.3	
1	35	サワシバ	<i>Cac</i>	16.4	16.6	17.1	13.0	1.3	
2	36	メグスリノキ	<i>Acn</i>	15.9	16.9	18.2	14.0	1.3	
3	37	アヲブキ	<i>Mem</i>	13.7	14.0	14.1	8.0	1.3	幹折れ(SBM)
4	37	アヲブキ	<i>Mem</i>	3.6	3.8	4.2	4.0	1.3	
5	38	ウラゲエンコウカエデ	<i>Acmc</i>	12.9	13.4	13.8	12.0	1.3	
6	39	イヌシデ	<i>Cat</i>	10.0	10.5	10.8	9.0	1.3	
7	40	イヌブナ	<i>Faj</i>	4.5	4.8	5.0	5.0	1.3	
8	40	イヌブナ	<i>Faj</i>	8.9	9.3	9.7	11.0	1.3	
9	40	イヌブナ	<i>Faj</i>	17.0	17.2	17.2	16.0	1.3	
10	40	イヌブナ	<i>Faj</i>	30.4	32.0	33.3	24.0	1.3	
11	40	イヌブナ	<i>Faj</i>	50.4	51.5	51.8	25.0	1.3	
12	40	イヌブナ	<i>Faj</i>	4.1	4.4	4.7	4.0	1.3	
13	41	オオモシ	<i>Acam</i>	8.1	8.3	9.0	9.0	1.3	
14	42	ヒナウチワカエデ	<i>Act</i>	4.1	4.4	5.4	4.0	1.3	
15	43	ミスギ	<i>Swc</i>	47.0	48.2	49.5	25.0	1.3	幹腐れ(SD)
16	44	イヌブナ	<i>Faj</i>	12.7	12.8	12.7	12.0	1.3	幹折れ(SBM)
17	44	イヌブナ	<i>Faj</i>	14.0	14.3	14.9	15.0	1.3	
18	44	イヌブナ	<i>Faj</i>	5.2	5.4	枯れ(D)	6.0	1.3	
19	45	イヌブナ	<i>Faj</i>	5.3	5.3	5.4	6.0	1.3	
20	45	イヌブナ	<i>Faj</i>	30.7	30.9	枯れ(D)	22.0	1.3	幹折れ(SBM)
21	45	イヌブナ	<i>Faj</i>	25.4	25.6	26.4	24.0	1.3	
22	45	イヌブナ	<i>Faj</i>	4.5	5.4	6.5	6.0	1.3	
23	46	オオモシ	<i>Acam</i>	7.3	7.5	7.5	7.0	1.3	
24	47	イヌシデ	<i>Cat</i>	46.2	47.1	48.7	24.0	1.3	
25	48	ブナ	<i>Fac</i>	12.3	14.0	14.2	12.0	1.3	
26	49	ヒナウチワカエデ	<i>Act</i>	3.6	4.0	4.8	3.0	1.3	
27	16	イヌブナ	<i>Faj</i>	進界木(IT)	進界木(IT)	5.0	3.5	1.3	
28	27	イヌブナ	<i>Faj</i>	進界木(IT)	進界木(IT)	5.0	6.0	1.3	

Quadrat number : 9801

札色 : 黒 (Tag color : Black)

札番号 TNS	株番号 SN	樹種 Japanese name	略号 AB	Stem diameter (cm)			Height (m)	測定高 MH	備考 Remarks
				1995/4	1998/12	2003/11	1996/6		
1	1	イヌブナ	<i>Faj</i>	11.8	12.0	12.0	7.9	1.3	9802-292,293と同株
2	1	イヌブナ	<i>Faj</i>	48.3	50.0	51.5	23.0	1.3	9802-292,293と同株
3	1	イヌブナ	<i>Faj</i>	6.9	7.5	7.9	7.5	1.3	9802-292,293と同株
4	2	ウルウモトキ	<i>Ceo</i>	4.4	4.6	枯れ(D)	19.0	1.3	No.005に絡む(TW)
5	3	ウミスズクラ	<i>Prg</i>	26.8	27.3	27.5	21.0	1.3	
6	4	ヒナウチワカエデ	<i>Act</i>	24.1	24.1	24.2	19.0	1.3	
7	5	ツガ	<i>Tss</i>	11.8	12.3	12.7	6.4	1.3	
8	6	ツガ	<i>Tss</i>	4.6	5.0	5.4	3.8	1.3	
9	7	イヌブナ	<i>Faj</i>	19.0	19.5	19.6	18.2	1.3	
10	7	イヌブナ	<i>Faj</i>	9.4	9.5	9.5	10.0	1.3	
11	7	イヌブナ	<i>Faj</i>	23.4	23.5	23.6	17.0	1.3	
12	7	イヌブナ	<i>Faj</i>	25.6	25.6	25.8	18.0	1.3	先折れ(TB)
13	8	ヨウブ	<i>Clb</i>	6.2	6.8	7.1	6.5	1.3	
14	9	イヌブナ	<i>Faj</i>	3.8	4.4	4.8	5.0	1.3	
15	10	コハウチワカエデ	<i>Acsi</i>	26.0	26.1	27.0	19.8	1.3	
16	11	アセビ	<i>Pja</i>	6.8	6.8	6.7	5.0	1.3	根倒れ(UR)
17	12	ブナ	<i>Fac</i>	44.5	45.2	枯れ(D)	23.8	1.3	根倒れ(UR)
18	13	ナツツバキ	<i>Spc</i>	9.1	枯れ(D)	枯れ(D)	6.5	1.3	
19	14	アカシデ	<i>Cal</i>	47.5	47.5	47.7	21.5	1.3	
20	15	アヲブキ	<i>Mem</i>	6.6	6.9	6.8	7.5	1.3	
21	16	コハウチワカエデ	<i>Acsi</i>	17.5	17.5	枯れ(D)	11.0	1.3	
22	17	アヲブキ	<i>Mem</i>	10.4	10.5	10.5	9.5	1.3	
23	18	ハクウンボク	<i>Sto</i>	10.0	10.0	10.1	11.0	1.3	
24	19	ミスナラ	<i>Quc</i>	11.1	11.5	11.6	12.0	1.3	
25	20	イヌシデ	<i>Cat</i>	13.3	13.5	13.8	14.5	1.3	
26	21	アヲブキ	<i>Mem</i>	8.0	枯れ(D)	枯れ(D)	8.0	1.3	
27	21	アヲブキ	<i>Mem</i>	5.7	枯れ(D)	枯れ(D)	7.0	1.3	
28	21	アヲブキ	<i>Mem</i>	3.5	4.2	4.3	5.0	1.3	
29	22	アカシデ	<i>Cal</i>	12.0	12.0	12.1	10.0	1.3	
30	23	アヲブキ	<i>Mem</i>	6.0	6.3	枯れ(D)	6.5	1.3	
31	24	イヌシデ	<i>Cat</i>	14.2	14.6	14.9	13.5	1.3	
32	25	ヨウブ	<i>Clb</i>	4.5	4.7	枯れ(D)	6.0	1.3	元折れ(SBB)
33	26	イヌシデ	<i>Cat</i>	5.1	5.3	5.2	6.4	1.3	
34	27	ミスナラ	<i>Quc</i>	8.2	8.5	枯れ(D)	11.0	1.3	幹折れ(SBM)
35	28	アカシデ	<i>Cal</i>	17.6	17.7	18.1	12.7	1.3	



## Quadrat number : 9801

札色 : 黒 (Tag color : Black)

札番号 TNS	株番号 SN	樹種 Japanese name	略号 AB	Stem diameter (cm)			Height (m)	測定高 MH	備考 Remarks
				1995/4	1998/12	2003/11	1996/6		
36	29	ナツツバキ	<i>Spc</i>	3.4	枯れ(D)	枯れ(D)	6.0	1.3	根倒れ(UR)
37	30	カマツカ	<i>Fov</i>	4.0	4.0	4.0	5.0	1.3	斜め(SL)
38	31	ミスメ	<i>Beg</i>	46.9	47.3	48.7	24.0	1.3	
39	32	ハリモミ	<i>Pip</i>	37.7	37.7	37.8	14.0	1.3	
40	33	アラゲアオダモ	<i>FrI</i>	4.5	4.5	4.5	6.0	1.4	
41	34	ツガ	<i>Tss</i>	21.0	21.6	22.2	14.3	1.3	
42	35	アカシデ	<i>Cal</i>	15.9	17.3	18.6	15.8	1.3	
43	36	アセビ	<i>Pja</i>	12.2	12.5	12.7	6.0	1.3	
44	37	ツガ	<i>Tss</i>	4.1	5.0	5.8	3.8	1.3	
45	38	ツガ	<i>Tss</i>	3.6	4.5	5.0	2.2	1.3	
46	39	アセビ	<i>Pja</i>	8.1	8.7	9.1	3.8	1.3	
47	39	アセビ	<i>Pja</i>	10.0	10.1	10.2	3.0	1.3	斜め(SL)
48	40	ツガ	<i>Tss</i>	31.1	32.0	33.8	18.5	1.3	
49	41	ツガ	<i>Tss</i>	33.0	33.5	34.8	16.3	1.3	
50	42	アセビ	<i>Pja</i>	5.4	5.5	5.4	4.0	1.3	
51	43	コハウチリカエデ	<i>Acsi</i>	13.3	13.4	13.7	11.0	1.3	
52	44	コハウチリカエデ	<i>Acsi</i>	28.5	28.5	28.7	11.3	1.3	根倒れ(UR)
53	45	アオハダ	<i>Ilm</i>	8.4	8.8	9.3	9.0	1.3	
54	45	アオハダ	<i>Ilm</i>	7.3	7.5	7.7	8.0	1.3	
55	45	アオハダ	<i>Ilm</i>	7.3	7.7	8.5	7.9	1.3	
56	45	アオハダ	<i>Ilm</i>	5.8	6.0	6.0	8.0	1.3	
57	46	ブナ	<i>Fac</i>	4.1	4.3	枯れ(D)	7.0	1.3	
58	47	ワリ	<i>Cas</i>	23.8	25.4	27.1	17.0	1.3	
59	48	ミスナラ	<i>Quc</i>	30.1	32.4	35.5	20.3	1.3	
60	49	ヒナウチリカエデ	<i>Act</i>	4.0	4.2	4.1	5.8	1.3	
61	50	アカシデ	<i>Cal</i>	10.7	10.7	10.8	13.0	1.3	
62	50	アカシデ	<i>Cal</i>	14.4	15.0	15.9	13.0	1.3	
63	51	ウマシデ	<i>Caj</i>	4.9	5.1	5.0	6.3	1.3	先枯れ(TW)
64	52	ブナ	<i>Fac</i>	5.0	5.1	5.6	7.3	1.3	
65	53	アズキナシ	<i>Soa</i>	10.7	10.8	10.8	17.0	1.3	
66	54	アカシデ	<i>Cal</i>	5.2	5.2	5.5	7.8	1.3	
67	55	イヌブナ	<i>Faj</i>	4.2	4.3	4.4	7.2	1.3	
68	56	ツガ	<i>Tss</i>	43.1	44.0	45.6	18.8	1.3	
69	57	ツガ	<i>Tss</i>	5.5	5.8	6.2	5.8	1.35	
70	58	モミ	<i>Abf</i>	11.0	11.7	12.7	6.4	1.3	
71	59	アセビ	<i>Pja</i>	4.0	4.0	4.0	4.4	1.3	
72	59	アセビ	<i>Pja</i>	5.1	5.1	5.1	3.9	1.3	半枯れ(WT)
73	60	イヌブナ	<i>Faj</i>	15.7	15.6	15.6	10.6	1.3	幹折れ(SBM)
74	60	イヌブナ	<i>Faj</i>	12.6	12.5	12.5	8.5	1.3	半枯れ(WT)
75	61	ツガ	<i>Tss</i>	53.3	54.0	55.5	22.0	1.3	
76	62	ブナ	<i>Fac</i>	37.1	37.7	38.9	23.5	1.3	
77	63	ツガ	<i>Tss</i>	8.6	9.5	10.2	5.8	1.3	
78	64	イヌブナ	<i>Faj</i>	6.2	6.4	6.3	2.0	1.3	幹折れ(SBM)、斜め(SL)
79	64	イヌブナ	<i>Faj</i>	10.0	10.7	11.2	8.9	1.3	
80	64	イヌブナ	<i>Faj</i>	3.6	3.8	枯れ(D)	4.0	1.3	
81	64	イヌブナ	<i>Faj</i>	13.2	13.5	13.9	13.0	1.3	
82	64	イヌブナ	<i>Faj</i>	枯れ(D)[14.8]	枯れ(D)	枯れ(D)	枯れ(D)[15.0]	1.3	元折れ(SBB)
83	39	アセビ	<i>Pja</i>	進界木(IT)	5.4	5.5	3.0	1.3	
84	39	アセビ	<i>Pja</i>	測定漏(SNM)	測定漏(SNM)	7.5	3.5	1.3	

## Quadrat number : 9800

札色 : 赤 (Tag color : Red)

札番号 TNS	株番号 SN	樹種 Japanese name	略号 AB	Stem diameter (cm)			Height (m)	測定高 MH	備考 Remarks
				1995/2	2000/12	2005/9	1996/6		
27	1	ツガ	<i>Tss</i>	7.5	7.8	8.0	5.0	1.3	
28	2	ツガ	<i>Tss</i>	88.0	89.0	89.9	18.0	1.3	
29	3	ハリモミ	<i>Pip</i>	6.1	6.5	7.1	5.0	1.3	
30	4	アカシデ	<i>Cal</i>	22.2	23.3	24.6	13.0	1.3	
31	5	ツガ	<i>Tss</i>	29.0	31.2	32.6	17.0	1.3	
32	6	アセビ	<i>Pja</i>	9.4	9.9	10.2	5.0	1.3	根倒れ(UR)
33	7	チチブドウダン	<i>Ece</i>	4.6	枯れ(D)	枯れ(D)	3.0	1.3	根倒れ(UR)
34	7	チチブドウダン	<i>Ece</i>	4.7	枯れ(D)	枯れ(D)	4.0	1.3	根倒れ(UR)
35	8	ツガ	<i>Tss</i>	7.4	7.5	7.8	6.0	1.3	
36	9	アオハダ	<i>Ilm</i>	12.3	12.4	13.0	12.0	1.3	
37	10	ウリハダカエデ	<i>Acr</i>	3.5	3.9	枯れ(D)	7.0	1.3	
38	11	ツガ	<i>Tss</i>	27.0	27.5	28.5	9.0	1.3	
39	12	ツガ	<i>Tss</i>	14.9	15.7	16.8	5.0	1.3	
40	13	チチブドウダン	<i>Ece</i>	4.8	4.8	5.0	2.5	1.3	
41	14	オノレカシハ	<i>Bes</i>	36.2	36.7	37.1	19.0	1.3	
42	15	アセビ	<i>Pja</i>	14.1	14.3	14.5	6.0	1.3	
43	16	ツガ	<i>Tss</i>	11.6	12.4	12.9	7.0	1.3	
44	17	ミスメ	<i>Beg</i>	43.0	45.5	47.5	22.0	1.3	
45	18	アカシデ	<i>Cal</i>	16.2	17.5	18.4	10.0	1.3	

**Quadrat number : 9800**

札色 : 赤 (Tag color : Red)

札番号 TNS	株番号 SN	樹種 Japanese name	略号 AB	Stem diameter (cm)			Height (m)	測定高 MH	備 Remarks
				1995/2	2000/12	2005/9	1996/6		
46	19	ツガ	<i>Tss</i>	17.9	19.5	20.8	11.0	1.3	
47	20	オノレカンバ	<i>Bes</i>	36.3	36.5	36.7	20.0	1.3	半枯れ(WT)、先折れ(TB)
48	21	ツガ	<i>Tss</i>	10.5	11.0	11.7	10.0	1.3	
49	22	チブドウダン	<i>Ece</i>	3.5	枯れ(D)	枯れ(D)	5.0	1.3	根倒れ(UR)
50	23	ツガ	<i>Tss</i>	20.0	21.0	22.2	11.0	1.3	
51	24	コハウチワカエデ	<i>Acsi</i>	18.6	19.0	19.3	14.0	1.3	
52	25	ツガ	<i>Tss</i>	19.8	20.4	21.1	10.0	1.3	
53	26	オノレカンバ	<i>Bes</i>	55.0	55.7	56.5	20.0	1.3	
54	27	アセビ	<i>Pja</i>	8.4	8.6	9.0	5.0	1.3	
55	28	アオハダ	<i>Ilm</i>	11.5	11.9	12.4	8.0	1.3	
56	29	ブナ	<i>Fac</i>	35.5	枯れ(D)	枯れ(D)	13.0	1.3	半枯、先折れ(TB)
57	30	コハウチワカエデ	<i>Acsi</i>	14.5	15.5	16.1	10.0	1.3	
58	31	アセビ	<i>Pja</i>	18.0	18.0	枯れ(D)	7.0	1.3	先枯れ(TW)
59	32	ツガ	<i>Tss</i>	38.3	40.0	41.5	16.0	1.3	
60	33	ナツツバキ	<i>Spc</i>	22.6	22.7	枯れ(D)	12.0	1.3	根倒れ(UR)
61	34	アセビ	<i>Pja</i>	5.3	6.3	枯れ(D)	3.0	1.3	根倒れ(UR)
62	35	アセビ	<i>Pja</i>	12.2	12.1	枯れ(D)	4.0	1.3	根倒れ(UR)
63	36	アセビ	<i>Pja</i>	21.5	22.2	枯れ(D)	6.0	1.3	根倒れ(UR)
64	37	コハウチワカエデ	<i>Acsi</i>	14.3	14.5	枯れ(D)	9.0	1.3	根倒れ(UR)
65	38	ツガ	<i>Tss</i>	4.9	5.6	6.6	3.5	1.3	
66	39	アセビ	<i>Pja</i>	12.6	13.0	13.4	5.0	1.3	
67	40	アセビ	<i>Pja</i>	13.1	13.2	13.3	5.0	1.3	
68	41	オノレカンバ	<i>Bes</i>	25.8	26.5	27.1	14.0	1.3	
69	42	コハウチワカエデ	<i>Acsi</i>	15.5	16.4	17.1	13.0	1.3	根倒れ(UR)
70	43	オノレカンバ	<i>Bes</i>	55.0	56.0	56.7	20.0	1.3	
71	44	ツガ	<i>Tss</i>	46.2	47.6	49.4	16.0	1.3	
72	45	ブナ	<i>Fac</i>	37.2	38.8	40.6	17.0	1.3	
73	46	ツガ	<i>Tss</i>	14.5	15.6	16.8	7.0	1.3	
74	47	アセビ	<i>Pja</i>	6.8	7.3	枯れ(D)	4.0	1.3	根倒れ(UR)
75	48	アセビ	<i>Pja</i>	8.6	9.0	9.4	5.0	1.3	
76	49	リョウブ	<i>Clb</i>	11.5	12.6	13.3	8.0	1.3	
77	50	ヤシヤブシ	<i>Alf</i>	47.5	48.5	49.5	17.0	1.3	
78	51	アセビ	<i>Pja</i>	8.3	8.6	8.9	4.0	1.3	
79	52	アオハダ	<i>Ilm</i>	17.3	17.8	18.6	10.0	1.3	
80	52	アオハダ	<i>Ilm</i>	5.9	7.3	7.9	5.0	1.3	
81	53	ツガ	<i>Tss</i>	6.2	6.6	7.2	2.5	1.3	幹折れ(SBM)
82	54	リョウブ	<i>Clb</i>	4.0	枯れ(D)	枯れ(D)	3.0	1.3	
83	55	コハウチワカエデ	<i>Acsi</i>	12.2	12.5	12.6	9.0	1.3	
84	56	ツガ	<i>Tss</i>	10.4	11.0	11.7	5.0	1.3	
85	57	リョウブ	<i>Clb</i>	4.6	4.8	5.1	5.0	1.3	
86	58	ブナ	<i>Fac</i>	28.7	29.0	枯れ(D)	15.0	1.3	根倒れ(UR)
87	59	コシアブラ	<i>Asc</i>	4.5	枯れ(D)	枯れ(D)	5.0	1.3	根倒れ(UR)
88	60	ツガ	<i>Tss</i>	21.6	23.5	25.9	11.0	1.3	
89	61	アセビ	<i>Pja</i>	8.8	8.9	9.1	5.0	1.3	
90	61	アセビ	<i>Pja</i>	12.3	12.2	枯れ(D)	5.0	1.3	先枯れ(TW)
91	62	アセビ	<i>Pja</i>	11.0	11.1	11.3	5.0	1.3	先枯れ(TW)
92	63	ツガ	<i>Tss</i>	4.0	5.8	7.1	3.0	1.3	
93	64	ブナ	<i>Fac</i>	44.4	45.8	46.6	18.0	1.3	
94	65	リョウブ	<i>Clb</i>	10.5	10.6	10.8	8.0	1.3	
95	65	リョウブ	<i>Clb</i>	6.0	7.4	8.4	5.0	1.3	シカ剥皮被害(DD)
96	66	ブナ	<i>Fac</i>	30.2	31.5	32.8	17.0	1.3	
97	67	ツガ	<i>Tss</i>	4.1	5.2	5.8	3.0	1.3	シカ剥皮被害(DD)
98	68	アセビ	<i>Pja</i>	9.5	10.3	10.8	5.0	1.3	
99	69	アセビ	<i>Pja</i>	6.6	7.4	8.1	3.5	1.3	
100	70	アオハダ	<i>Ilm</i>	8.8	9.0	9.2	7.0	1.3	元折れ(SBB)、先枯れ(TW)
101	70	アオハダ	<i>Ilm</i>	18.1	18.9	19.4	9.0	1.3	
102	71	ミスメ	<i>Beg</i>	12.3	13.9	15.6	11.0	1.3	斜め(SL)
103	70	アオハダ	<i>Ilm</i>	進界木(IT)	5.0	5.5	3.5	1.3	
104	65	リョウブ	<i>Clb</i>	進界木(IT)	4.9	5.8	4.0	1.3	
105	51	リョウブ	<i>Clb</i>	進界木(IT)	4.9	5.0	3.5	1.3	
106	39	リョウブ	<i>Clb</i>	測定漏(SNM)	6.5	6.7	5.0	1.3	
107	39	リョウブ	<i>Clb</i>	進界木(IT)	5.2	5.9	4.5	1.3	
108	72	ツガ	<i>Tss</i>	測定漏(SNM)	測定漏(SNM)	7.8	5.0	1.2	
109	70	アオハダ	<i>Ilm</i>	進界木(IT)	進界木(IT)	5.9	4.0	1.3	
110	31	アセビ	<i>Pja</i>	進界木(IT)	進界木(IT)	5.5	4.0	1.3	

**Quadrat number : 9702**

札色 : 緑 (Tag color : Green)

札番号 TNS	株番号 SN	樹種 Japanese name	略号 AB	Stem diameter (cm)			Height (m)	測定高 MH	備 Remarks
				1996/2	1998/12	2003/11	1996/6		
1	1	サワシバ	<i>Cac</i>	4.8	5.6	6.0	6.2	1.3	
2	2	サワシバ	<i>Cac</i>	4.7	5.3	6.0	5.5	1.3	
3	3	アラゲアオダモ	<i>FrI</i>	12.4	13.3	14.0	10.0	1.3	
4	4	ヒナウチワカエデ	<i>Act</i>	6.3	7.0	7.7	5.5	1.3	
5	5	ヒナウチワカエデ	<i>Act</i>	5.1	5.8	6.9	4.0	1.3	

Quadrat number : 9702

札色 : 緑 (Tag color : Green)

札番号 TNS	株番号 SN	樹種 Japanese name	略号 AB	Stem diameter (cm)			Height (m)	測定高 MH	備考 Remarks
				1996/2	1998/12	2003/11	1996/6		
6	6	アワブキ	Mem	4.7	5.1	5.3	5.5	1.3	
7	6	アワブキ	Mem	枯れ(D)[12.8]	枯れ(D)	枯れ(D)	枯れ(D)[3.5]	1.3	
8	6	アワブキ	Mem	8.3	9.6	10.6	6.0	1.3	
9	7	サワシバ	Cac	5.2	5.8	5.8	5.5	1.3	
10	8	アワブキ	Mem	9.1	9.6	9.9	6.0	1.3	
11	9	オオモミシ'	Acam	42.7	43.8	44.3	17.0	1.3	
12	10	アワブキ	Mem	8.3	8.6	8.9	7.0	1.3	
13	11	アラゲ'エンコウカエデ'	Acmc	5.7	6.0	6.3	6.5	1.3	
14	12	ハクウンボク	Sto	10.2	11.2	12.0	8.0	1.3	
15	13	サワシバ	Cac	5.5	6.0	6.1	6.0	1.3	
16	14	ヒナウチワカエデ'	Act	6.8	7.1	7.2	6.0	1.3	
17	15	ヒナウチワカエデ'	Act	9.5	10.1	10.9	6.0	1.3	
18	16	ナツツハキ	Spc	16.3	17.2	18.1	14.5	1.3	
19	17	ミスギ	Swc	24.9	27.8	31.4	15.0	1.3	
20	18	マルハアオダモ	Frs	10.2	10.7	10.8	10.5	1.3	
21	19	ハクウンボク	Sto	9.5	10.0	10.3	13.0	1.3	
22	20	イヌブナ	Faj	9.9	10.2	10.4	6.0	1.3	
23	20	イヌブナ	Faj	4.8	5.0	5.2	4.5	1.3	
24	20	イヌブナ	Faj	39.3	39.6	40.1	16.5	1.3	
25	20	イヌブナ	Faj	12.0	12.2	12.5	2.8	1.5	
26	20	イヌブナ	Faj	8.2	8.6	9.0	9.5	1.5	
27	20	イヌブナ	Faj	5.1	5.2	5.5	4.0	1.3	
28	21	イヌブナ	Faj	28.4	29.5	31.1	17.0	1.3	
29	21	イヌブナ	Faj	6.0	6.6	7.7	7.0	1.3	
30	22	コハウチワカエデ'	Acsi	23.7	27.9	28.5	16.0	1.3	
31	23	ワカヲミ	Sch	4.5	4.7	枯れ(D)	16.0	1.3	No.030に絡む(TW)
32	24	ウラジロモミ	Abh	8.5	9.0	10.0	4.0	1.3	
33	25	ナツツハキ	Spc	22.3	22.6	22.8	12.0	1.3	幹折れ(SBM)
34	26	ブナ	Fac	81.0	81.6	82.2	24.0	1.3	
35	27	アワブキ	Mem	8.6	枯れ(D)	枯れ(D)	8.0	1.3	
36	28	オオモミシ'	Acam	13.3	14.2	15.1	10.0	1.3	
37	29	サワシバ	Cac	6.1	6.5	6.6	6.0	1.3	
38	30	イヌブナ	Faj	11.5	11.7	11.9	12.0	1.3	
39	30	イヌブナ	Faj	25.6	27.1	28.8	17.0	1.3	
40	30	イヌブナ	Faj	25.0	26.8	27.8	17.0	1.3	
41	31	ナツツハキ	Spc	23.6	24.4	25.6	16.0	1.3	
42	32	アワブキ	Mem	5.5	5.9	6.6	4.5	1.3	
43	32	アワブキ	Mem	17.5	18.0	18.6	11.0	1.3	
44	32	アワブキ	Mem	10.2	10.6	10.9	7.0	1.3	
45	33	イヌシデ'	Cat	枯れ(D)[38.8]	枯れ(D)	枯れ(D)	枯れ(D)[11.0]	1.3	
46	34	アラゲ'アオダモ	Frl	11.0	11.3	11.5	12.0	1.3	
47	35	クヌシリキ	Acn	5.8	6.0	6.2	5.2	1.3	
48	36	サワシバ	Cac	5.5	5.8	6.1	5.5	1.3	
49	37	マルハアオダモ	Frs	14.0	14.6	15.8	13.0	1.3	
50	38	アワブキ	Mem	5.6	6.0	6.4	4.5	1.3	
51	38	アワブキ	Mem	8.1	9.0	9.5	6.0	1.3	
52	38	アワブキ	Mem	13.0	13.2	13.5	11.0	1.3	
53	39	ミスギ	Swc	12.8	13.9	14.8	12.0	1.3	
54	40	ナツツハキ	Spc	19.7	20.0	20.2	13.5	1.3	
55	41	ツガ'	Tas	28.3	29.0	29.5	14.5	1.3	
56	42	アラゲ'アオダモ	Frl	10.2	10.5	10.6	12.5	1.3	
57	43	アワブキ	Mem	12.0	12.5	12.8	10.0	1.3	
58	43	アワブキ	Mem	10.8	枯れ(D)	枯れ(D)	5.5	1.3	
59	44	ウラミズサクラ	Prg	13.8	14.3	14.8	11.0	1.3	
60	45	アラゲ'アオダモ	Frl	15.2	15.8	16.8	11.0	1.3	
61	46	アラゲ'アオダモ	Frl	6.9	7.5	8.3	6.5	1.3	
62	47	ナツツハキ	Spc	7.8	8.1	8.2	5.0	1.3	
63	47	ナツツハキ	Spc	22.0	22.3	22.8	14.0	1.3	
64	48	アラゲ'アオダモ	Frl	14.8	15.5	16.1	11.0	1.3	
65	49	ナツツハキ	Spc	24.5	24.9	25.1	16.0	1.3	
66	50	ブナ	Fac	14.4	14.6	14.7	12.0	1.3	
67	51	イヌシデ'	Cat	31.0	31.3	31.5	17.0	1.3	
68	52	ナツツハキ	Spc	進界木(IT)	5.0	5.5	6.0	1.3	
69	8	アワブキ	Mem	進界木(IT)	進界木(IT)	4.9	5.0	1.3	
70	10	アワブキ	Mem	進界木(IT)	進界木(IT)	4.9	5.0	1.3	
71	53	サワシバ	Cac	進界木(IT)	進界木(IT)	5.2	4.0	1.3	
72	43	アワブキ	Mem	進界木(IT)	進界木(IT)	5.1	5.0	1.3	

Quadrat number : 9701

札色 : 青 (Tag color : Blue)

札番号 TNS	株番号 SN	樹種 Japanese name	略号 AB	Stem diameter (cm)			Height (m)	測定高 MH	備考 Remarks
				1996/3	1998/12	2003/11	1996/6		
1	1	ツガ	<i>Tss</i>	59.3	60.2	61.4	24.0	1.3	
2	2	チブドウダン	<i>Ece</i>	4.9	5.0	5.3	3.5	1.3	
3	3	ブナ	<i>Fac</i>	56.4	56.6	57.7	25.0	1.3	
4	4	ミツハツツシ	<i>Rhd</i>	枯れ(D)[8.3]	枯れ(D)	枯れ(D)	枯れ(D)[2.8]	1.3	幹折れ(SBM)
5	5	ブナ	<i>Fac</i>	5.3	枯れ(D)	枯れ(D)	4.5	1.3	
6	6	アオハダ	<i>Ilm</i>	18.4	18.5	18.6	14.0	1.3	
7	7	ミネカエデ	<i>Acmi</i>	枯れ(D)[6.5]	枯れ(D)	枯れ(D)	枯れ(D)[5.0]	1.3	先折れ(TB)
8	8	ツガ	<i>Tss</i>	36.0	36.8	37.6	23.0	1.3	
9	9	ブナ	<i>Fac</i>	38.2	38.8	40.6	27.0	1.3	
10	10	ミツハツツシ	<i>Rhd</i>	5.6	5.6	5.8	4.5	1.3	
11	11	シナノキ	<i>Tij</i>	5.4	5.7	5.7	5.0	1.3	
12	12	アセビ	<i>Pja</i>	14.0	14.2	14.2	4.0	1.3	
13	13	アセビ	<i>Pja</i>	12.7	12.8	13.2	6.0	1.3	
14	13	アセビ	<i>Pja</i>	14.0	14.3	14.3	5.5	1.3	
15	13	アセビ	<i>Pja</i>	11.1	11.3	11.4	5.0	1.3	
16	14	ミスメ	<i>Beg</i>	50.0	50.5	51.5	18.0	1.3	
17	15	ミネカエデ	<i>Acmi</i>	9.8	10.0	枯れ(D)	6.5	1.3	
18	15	ミネカエデ	<i>Acmi</i>	10.3	10.1	枯れ(D)	7.0	1.3	
19	16	アオハダ	<i>Ilm</i>	17.0	17.0	17.1	7.0	1.3	
20	16	アオハダ	<i>Ilm</i>	8.8	9.3	9.3	5.0	1.3	
21	16	アオハダ	<i>Ilm</i>	12.2	12.3	12.3	5.0	1.3	
22	17	アセビ	<i>Pja</i>	8.3	8.5	8.9	4.5	1.3	
23	18	リョウブ	<i>Clb</i>	12.8	13.0	13.2	8.0	1.3	
24	18	リョウブ	<i>Clb</i>	11.7	12.0	12.0	8.0	1.3	
25	19	ミツハツツシ	<i>Rhd</i>	5.5	5.6	5.6	6.0	1.3	
26	19	ミツハツツシ	<i>Rhd</i>	5.7	5.8	5.8	6.0	1.3	
27	20	モミ	<i>Abf</i>	10.4	11.0	11.6	6.0	1.3	
28	21	アオハダ	<i>Ilm</i>	7.0	7.3	7.4	7.0	1.3	
29	22	ブナ	<i>Fac</i>	70.1	70.5	72.2	25.0	1.3	
30	23	ツガ	<i>Tss</i>	5.7	6.1	6.7	4.0	1.3	
31	24	イヌブナ	<i>Faj</i>	6.4	6.5	6.8	6.0	1.3	
32	24	イヌブナ	<i>Faj</i>	21.9	22.5	23.9	23.0	1.3	
33	24	イヌブナ	<i>Faj</i>	36.0	36.2	38.2	25.0	1.3	斜め(SL)
34	24	イヌブナ	<i>Faj</i>	6.5	6.7	6.8	5.0	1.3	
35	25	コハウチワカエデ	<i>Acsi</i>	28.4	28.8	29.3	20.0	1.3	
36	26	ハウンボク	<i>Sto</i>	7.9	8.2	8.5	10.0	1.3	
37	27	ツガ	<i>Tss</i>	55.4	56.4	58.1	20.0	1.3	
38	28	アオハダ	<i>Ilm</i>	枯れ(D)[19.0]	枯れ(D)	枯れ(D)	枯れ(D)[6.0]	1.3	先折れ(TB)
39	29	ミスナラ	<i>Quc</i>	44.9	46.0	48.3	20.0	1.3	
40	30	アカシデ	<i>Cal</i>	22.3	22.9	23.6	14.0	1.3	
41	31	アオハダ	<i>Ilm</i>	枯れ(D)[12.5]	枯れ(D)	枯れ(D)	枯れ(D)[7.0]	1.3	
42	32	アカシデ	<i>Cal</i>	27.0	27.8	29.2	16.0	1.3	
43	33	チブドウダン	<i>Ece</i>	6.3	6.4	6.8	4.5	1.3	
44	34	イヌシデ	<i>Cat</i>	7.1	7.4	7.7	6.5	1.3	
45	35	リョウブ	<i>Clb</i>	9.8	10.1	10.6	6.0	1.3	
46	35	リョウブ	<i>Clb</i>	6.6	6.7	6.7	4.0	1.3	
47	36	ウワミズギケラ	<i>Prg</i>	11.1	11.6	11.9	8.0	1.3	
48	37	ブナ	<i>Fac</i>	5.1	5.2	枯れ(D)	7.0	1.3	
49	38	アセビ	<i>Pja</i>	6.8	7.0	7.4	4.5	1.3	
50	39	ブナ	<i>Fac</i>	8.4	8.7	8.7	8.0	1.3	
51	40	アラゲアオダモ	<i>Frl</i>	5.1	5.2	枯れ(D)	6.5	1.3	
52	41	アオハダ	<i>Ilm</i>	30.0	30.0	30.2	9.5	1.3	
53	42	ツガ	<i>Tss</i>	21.5	21.5	21.5	8.5	1.3	
54	43	リョウブ	<i>Clb</i>	13.4	13.8	13.6	8.5	1.3	
55	43	リョウブ	<i>Clb</i>	6.7	7.0	7.0	8.0	1.3	
56	44	ツガ	<i>Tss</i>	11.8	12.0	12.2	5.0	1.3	
57	45	イヌブナ	<i>Faj</i>	25.6	26.0	26.2	18.0	1.3	
58	46	ツガ	<i>Tss</i>	4.9	5.4	5.8	3.5	1.3	
59	47	ツガ	<i>Tss</i>	4.9	5.2	5.5	3.5	1.3	
60	48	ツガ	<i>Tss</i>	61.1	62.1	63.8	18.0	1.3	
61	49	イヌブナ	<i>Faj</i>	21.0	21.0	20.8	12.0	1.3	
62	49	イヌブナ	<i>Faj</i>	15.0	15.2	15.2	14.0	1.3	
63	50	ナツツバキ	<i>Spc</i>	15.8	16.1	16.3	14.0	1.3	
64	51	ツガ	<i>Tss</i>	8.3	8.4	8.5	8.0	1.3	
65	52	コハウチワカエデ	<i>Acsi</i>	38.2	38.5	38.8	17.0	1.3	
66	53	ブナ	<i>Fac</i>	47.0	47.9	50.0	19.0	1.3	
67	54	アセビ	<i>Pja</i>	14.2	14.6	15.0	6.0	1.3	
68	54	アセビ	<i>Pja</i>	11.6	枯れ(D)	枯れ(D)	2.0	1.3	幹折れ(SBM)
69	41	アオハダ	<i>Ilm</i>	進界木(IT)	5.3	5.5	4.0	1.3	
70	55	ハウンボク	<i>Sto</i>	進界木(IT)	進界木(IT)	4.8	6.0	1.3	
71	56	ミツハツツシ	<i>Rhd</i>	進界木(IT)	進界木(IT)	5.0	4.0	1.3	
72	57	ツガ	<i>Tss</i>	進界木(IT)	進界木(IT)	5.0	3.0	1.3	
73	24	イヌブナ	<i>Faj</i>	進界木(IT)	進界木(IT)	5.1	6.0	1.3	
74	38	アセビ	<i>Pja</i>	進界木(IT)	進界木(IT)	5.6	2.5	1.3	
75	49	イヌブナ	<i>Faj</i>	進界木(IT)	進界木(IT)	4.7	5.0	1.3	

## Quadrat number : 9701

札色 : 青 (Tag color : Blue)

札番号 TNS	株番号 SN	樹種 Japanese name	略号 AB	Stem diameter (cm)			Height (m)	測定高 MH	備 Remarks
				1996/3	1998/12	2003/11	1996/6		
76	49	イヌブナ	<i>Faj</i>	進界木(IT)	進界木(IT)	4.9	5.0	1.2	

## Quadrat number : 9700

札色 : 緑 (Tag color : Green)

札番号 TNS	株番号 SN	樹種 Japanese name	略号 AB	Stem diameter (cm)			Height (m)	測定高 MH	備 Remarks
				1996/3	2000/12	2005/9	1996/6		
1	1	クマシデ	<i>Caj</i>	19.6	19.8	20.1	10.0	1.3	
2	2	アセビ	<i>Pja</i>	6.6	7.0	7.4	4.0	1.3	
3	2	アセビ	<i>Pja</i>	5.3	5.8	6.2	3.5	1.3 元折れ(SBB)	
4	3	ツガ	<i>Tss</i>	51.7	53.5	54.9	15.0	1.3	
5	4	ツガ	<i>Tss</i>	42.6	43.0	43.5	13.0	1.3	
6	5	コハウチワカエデ	<i>Acsi</i>	16.9	17.6	18.2	14.0	1.3	
7	6	イヌブナ	<i>Faj</i>	26.6	27.7	29.1	4.0	1.3 9600・276と同株	
8	7	モミ	<i>Abf</i>	5.0	5.2	6.0	2.6	1.3	
9	8	アセビ	<i>Pja</i>	12.8	13.0	13.3	6.5	1.3	
10	8	アセビ	<i>Pja</i>	8.5	9.2	9.5	3.6	1.3	
11	8	アセビ	<i>Pja</i>	9.5	9.6	9.7	2.5	1.3 先折れ(TB)	
12	9	ツガ	<i>Tss</i>	35.0	36.8	38.0	18.0	1.3	
13	10	コハウチワカエデ	<i>Acsi</i>	19.2	19.9	20.2	17.0	1.3	
14	11	イヌブナ	<i>Faj</i>	24.9	26.0	26.5	17.0	1.3	
15	12	コハウチワカエデ	<i>Acsi</i>	15.2	15.2	枯れ(D)	16.0	1.3	
16	13	コハウチワカエデ	<i>Acsi</i>	28.0	28.8	29.5	15.0	1.3	
17	14	ツガ	<i>Tss</i>	17.2	17.3	17.4	9.5	1.3	
18	15	ツガ	<i>Tss</i>	28.9	29.3	29.4	15.0	1.3	
19	16	ナツツハキ	<i>Spc</i>	27.0	27.2	27.4	15.0	1.3	
20	17	アセビ	<i>Pja</i>	8.6	8.8	9.0	6.0	1.3	
21	17	アセビ	<i>Pja</i>	8.2	8.3	8.4	6.0	1.3	
22	18	シナノキ	<i>Tij</i>	18.1	18.6	19.2	11.0	1.3	
23	19	アセビ	<i>Pja</i>	13.8	13.9	14.5	5.5	1.3	
24	20	イヌブナ	<i>Faj</i>	38.4	39.1	40.6	22.0	1.3	
25	21	ツガ	<i>Tss</i>	25.8	25.6	枯れ(D)	10.0	1.3 根倒れ(UR)	
26	22	ツガ	<i>Tss</i>	52.8	54.3	55.6	23.0	1.3	
27	23	アオハダ	<i>Ilm</i>	31.7	32.4	32.8	9.5	1.3	
28	24	ツガ	<i>Tss</i>	7.9	8.2	8.6	7.0	1.3	
29	25	ナツツハキ	<i>Spc</i>	11.7	11.8	11.9	9.0	1.3	
30	26	イヌブナ	<i>Faj</i>	6.2	7.4	8.3	6.0	1.3	
31	26	イヌブナ	<i>Faj</i>	8.0	8.0	8.5	7.0	1.3	
32	26	イヌブナ	<i>Faj</i>	29.1	29.7	30.0	22.0	1.3 半枯れ(WT)、先枯れ(TW)	
33	26	イヌブナ	<i>Faj</i>	7.2	7.5	8.2	9.0	1.3	
34	27	ツガ	<i>Tss</i>	47.2	49.0	50.9	23.0	1.3	
35	28	ナツツハキ	<i>Spc</i>	16.3	16.5	16.6	10.5	1.3	
36	29	コハウチワカエデ	<i>Acsi</i>	20.9	21.6	22.1	11.0	1.3	
37	30	ツガ	<i>Tss</i>	22.9	23.0	23.4	10.0	1.3	
38	31	アセビ	<i>Pja</i>	5.2	5.4	5.5	4.0	1.3	
39	31	アセビ	<i>Pja</i>	4.5	5.2	5.5	3.0	1.3	
40	31	アセビ	<i>Pja</i>	6.2	6.8	7.0	4.0	1.3	
41	32	ツガ	<i>Tss</i>	5.5	5.6	5.7	2.7	1.3	
42	33	イヌブナ	<i>Faj</i>	9.5	9.6	10.0	7.0	1.3	
43	33	イヌブナ	<i>Faj</i>	31.5	32.0	32.8	14.0	1.3	
44	33	イヌブナ	<i>Faj</i>	7.6	7.6	7.8	6.0	1.3	
45	33	イヌブナ	<i>Faj</i>	4.9	5.0	5.1	5.5	1.3	
46	34	アセビ	<i>Pja</i>	7.1	7.8	枯れ(D)	1.8	1.3 先折れ(TB)	
47	35	ツガ	<i>Tss</i>	31.4	31.9	32.3	19.0	1.3	
48	36	アオハダ	<i>Ilm</i>	18.5	18.5	18.6	9.0	1.3	
49	37	オノレカンハ	<i>Bes</i>	32.4	33.0	33.7	20.0	1.3	
50	38	オノレカンハ	<i>Bes</i>	48.8	49.5	50.1	21.0	1.3	
51	39	ツガ	<i>Tss</i>	11.5	11.8	12.0	10.0	1.3 斜め(SL)	
52	40	ツガ	<i>Tss</i>	27.2	28.0	29.0	15.0	1.3	
53	41	アセビ	<i>Pja</i>	5.0	5.4	6.1	3.2	1.3	
54	42	ヤシヤブシ	<i>Aif</i>	20.1	枯れ(D)	枯れ(D)	12.0	1.3	
55	43	ツガ	<i>Tss</i>	43.4	45.5	47.5	17.0	1.3	
56	44	アセビ	<i>Pja</i>	14.5	14.8	15.2	6.0	1.3	
57	44	アセビ	<i>Pja</i>	10.6	10.8	11.0	5.5	1.3	
58	45	ツガ	<i>Tss</i>	6.7	6.9	7.3	6.5	1.3	
59	46	ツガ	<i>Tss</i>	6.6	6.9	7.5	5.5	1.3	
60	47	チブドウダン	<i>Ece</i>	枯れ(D)[7.2]	枯れ(D)	枯れ(D)	枯れ(D)[6.0]	1.3	
61	48	ヨウブ	<i>Cib</i>	5.4	枯れ(D)	枯れ(D)	4.5	1.3	
62	49	ヨウブ	<i>Cib</i>	5.2	枯れ(D)	枯れ(D)	4.5	1.3	
63	50	ツガ	<i>Tss</i>	10.2	10.6	11.3	7.0	1.3	
64	51	オノレカンハ	<i>Bes</i>	24.4	25.8	26.4	16.0	1.3	
65	52	ツガ	<i>Tss</i>	73.6	74.5	75.2	17.0	1.3	

**Quadrat number : 9700**

札色 : 緑 (Tag color : Green)

札番号 TNS	株番号 SN	樹種 Japanese name	略号 AB	Stem diameter (cm)			Height (m)	測定高 MH	備 Remarks
				1996/3	2000/12	2005/9	1996/6		
66	53	ネシキ	<i>Lov</i>	9.9	10.6	11.2	8.0	1.3	
67	53	ネシキ	<i>Lov</i>	15.4	15.9	16.1	8.0	1.3	
68	54	アセビ	<i>Pja</i>	7.1	7.6	8.1	5.0	1.3	
69	55	ツガ	<i>Tss</i>	40.4	41.0	枯れ(D)	9.5	1.3	
70	56	アセビ	<i>Pja</i>	19.8	19.8	19.8	5.0	1.3	半枯れ(WT)、幹腐れ(SD)
71	57	ツガ	<i>Tss</i>	88.4	89.0	90.0	18.5	1.3	
72	58	ササドウダン	<i>Eca</i>	5.9	6.6	6.9	4.5	1.3	
73	59	ササドウダン	<i>Eca</i>	11.9	12.5	13.2	6.0	1.3	
74	60	アセビ	<i>Pja</i>	5.6	6.0	6.7	4.0	1.3	
75	60	アセビ	<i>Pja</i>	10.3	10.5	10.8	4.5	1.3	
76	61	コシカエデ	<i>Acmi</i>	8.7	9.5	10.8	6.5	1.3	
77	62	チチブドウダン	<i>Ece</i>	8.3	8.5	8.9	6.5	1.3	
78	63	チチブドウダン	<i>Ece</i>	枯れ(D)[6.6]	枯れ(D)	枯れ(D)	枯れ(D)[4.0]	1.3	
79	64	アセビ	<i>Pja</i>	6.2	6.7	7.4	4.0	1.3	
80	65	ツガ	<i>Tss</i>	17.3	17.7	18.1	9.0	1.3	
81	66	アセビ	<i>Pja</i>	6.4	6.4	6.6	4.0	1.3	
82	67	モミ	<i>Abf</i>	5.4	5.9	6.8	3.0	1.3	
83	68	ツガ	<i>Tss</i>	18.3	18.9	19.6	9.0	1.3	
84	69	ツガ	<i>Tss</i>	34.2	35.5	37.3	15.0	1.3	
85	70	アセビ	<i>Pja</i>	進界木(IT)	5.1	5.4	4.0	1.3	
86	64	アセビ	<i>Pja</i>	進界木(IT)		5.8	3.0	1.3	
87	53	ネシキ	<i>Lov</i>	進界木(IT)	進界木(IT)	5.0	4.0	1.3	
88	26	イヌブナ	<i>Faj</i>	進界木(IT)	進界木(IT)	5.3	5.0	1.3	
89	11	イヌブナ	<i>Faj</i>	進界木(IT)	進界木(IT)	5.0	4.0	1.3	

**Quadrat number : 9600**

札色 : 赤 (Tag color : Red)

札番号 TNS	株番号 SN	樹種 Japanese name	略号 AB	Stem diameter (cm)			Height (m)	測定高 MH	備 Remarks
				1995/3	2000/12	2005/9	1996/6		
190	1	コシアブラ	<i>Asc</i>	7.0	7.6	8.0	8.5	1.3	
191	2	ウリカエデ	<i>Acc</i>	3.5	4.0	4.5	3.5	1.3	
192	3	チチブドウダン	<i>Ece</i>	5.1	5.3	5.6	4.5	1.3	
193	4	コシカエデ	<i>Acmi</i>	12.6	12.7	13.0	8.5	1.3	
194	5	ヨウブ	<i>Clb</i>	9.3	枯れ(D)	枯れ(D)	9.0	1.3	根倒れ(UR)
195	6	ウリカエデ	<i>Acc</i>	3.8	4.0	4.2	4.5	1.3	
196	7	イヌシデ	<i>Cat</i>	8.7	9.9	10.3	9.5	1.3	
197	8	チチブドウダン	<i>Ece</i>	3.8	4.2	4.7	4.5	1.3	
198	9	アオハダ	<i>Ilm</i>	6.4	7.4	8.3	6.5	1.3	
199	9	アオハダ	<i>Ilm</i>	21.2	21.2	21.4	12.0	1.3	
200	9	アオハダ	<i>Ilm</i>	15.0	16.0	16.6	12.0	1.3	
201	10	ツガ	<i>Tss</i>	88.0	89.5	90.8	23.0	1.3	
202	11	コシカエデ	<i>Acmi</i>	12.0	13.1	14.3	8.0	1.0	
203	12	ヨウブ	<i>Clb</i>	4.5	4.8	5.2	5.0	1.3	シカ剥皮食害(DD)
204	13	ヨウブ	<i>Clb</i>	4.7	5.3	5.7	5.0	1.3	シカ剥皮食害(DD)
205	14	ミスギ	<i>Swc</i>	5.0	7.5	9.0	6.0	1.4	
206	15	アセビ	<i>Pja</i>	7.0	7.7	8.2	4.0	1.0	
207	16	ツガ	<i>Tss</i>	12.3	12.2	12.5	6.5	1.3	
208	17	アセビ	<i>Pja</i>	8.5	8.8	9.1	5.0	1.3	
209	18	ミスメ	<i>Beg</i>	51.8	54.3	56.1	23.5	1.3	
210	19	ナツツバキ	<i>Spc</i>	9.9	10.0	枯れ(D)	9.0	1.3	
211	20	ヨウブ	<i>Clb</i>	4.4	4.5	4.6	7.0	1.3	
212	21	ミツハツツシ	<i>Rhd</i>	4.0	4.1	4.5	5.0	1.3	
213	22	チチブドウダン	<i>Ece</i>	3.8	4.1	4.4	4.0	1.3	
214	23	チチブドウダン	<i>Ece</i>	6.2	6.4	6.8	6.5	1.3	シカ剥皮食害(DD)
215	24	ツガ	<i>Tss</i>	57.7	59.5	61.2	21.5	1.3	
216	25	アセビ	<i>Pja</i>	4.4	4.8	枯れ(D)	4.0	1.3	根倒れ(UR)、根倒れ(UR)
217	25	アセビ	<i>Pja</i>	8.9	9.5	10.0	4.0	1.3	
218	26	アセビ	<i>Pja</i>	4.9	5.0	枯れ(D)	3.0	1.3	
219	27	アオハダ	<i>Ilm</i>	8.1	9.6	10.8	6.0	1.1	
220	28	アラゲアオダモ	<i>Frl</i>	3.5	3.9	4.4	5.0	1.3	
221	29	チチブドウダン	<i>Ece</i>	4.7	枯れ(D)	枯れ(D)	5.0	1.3	
222	30	ミスメ	<i>Beg</i>	3.2	3.6	3.8	5.0	1.3	
223	31	ウツミスサケ	<i>Prg</i>	3.6	4.4	5.8	5.5	1.3	
224	32	アオハダ	<i>Ilm</i>	31.5	32.0	32.8	16.0	1.3	
225	32	アオハダ	<i>Ilm</i>	7.1	8.5	9.4	7.0	1.3	
226	33	コシアブラ	<i>Asc</i>	3.4	枯れ(D)	枯れ(D)	7.0	1.3	
227	34	チチブドウダン	<i>Ece</i>	4.4	4.9	5.5	4.3	1.3	シカ剥皮食害(DD)
228	35	ミスナラ	<i>Quc</i>	11.5	12.0	12.7	14.0	1.3	
229	36	チチブドウダン	<i>Ece</i>	4.2	4.4	4.6	5.0	1.3	
230	37	ヨウブ	<i>Clb</i>	5.9	6.2	6.7	7.0	1.3	

Quadrat number : 9600

札色 : 赤 (Tag color : Red)

札番号 TNS	株番号 SN	樹種 Japanese name	略号 AB	Stem diameter (cm)			Height (m)	測定高 MH	備 Remarks
				1995/3	2000/12	2005/9	1996/6		
231	38	コウチワカエデ	<i>Acsi</i>	15.8	16.2	16.5	14.0	1.3	
232	39	アセビ	<i>Pja</i>	11.8	12.5	13.5	5.0	1.1	
233	40	ウミスサクラ	<i>Prg</i>	13.0	13.1	枯れ(D)	11.0	1.3	
234	41	ナツツハキ	<i>Spc</i>	24.6	25.2	25.9	15.5	1.3	
235	42	ツガ	<i>Tss</i>	36.4	38.8	40.2	18.5	1.3	
236	43	リョウブ	<i>Cib</i>	枯れ(D)[8.9]	枯れ(D)	枯れ(D)	枯れ(D)[6.5]	1.3	
237	44	ツガ	<i>Tss</i>	10.4	11.5	12.0	6.5	1.3	
238	45	ウミスサクラ	<i>Prg</i>	3.5	4.8	6.3	7.0	1.3	
239	46	チチブドウダン	<i>Ece</i>	5.0	5.1	5.5	4.0	1.3	
240	47	リョウブ	<i>Cib</i>	4.9	6.0	7.4	5.5	1.1	
241	48	リョウブ	<i>Cib</i>	4.6	5.5	6.4	5.5	1.3	
242	49	ミツハツツシ	<i>Rhd</i>	6.0	6.3	6.5	6.0	1.3	根倒れ(UR)
243	50	アラゲアオダモ	<i>Frl</i>	14.5	枯れ(D)	枯れ(D)	14.0	1.3	根倒れ(UR)
244	51	リョウブ	<i>Cib</i>	7.6	8.4	9.0	6.5	1.3	根倒れ(UR)、先枯れ(TW)
245	51	リョウブ	<i>Cib</i>	9.0	枯れ(D)	枯れ(D)	6.5	1.3	根倒れ(UR)
246	51	リョウブ	<i>Cib</i>	13.1	13.7	14.0	7.0	1.3	根倒れ(UR)
247	52	オオイヤメイト	<i>Achh</i>	29.6	31.0	32.8	17.0	1.3	
248	53	ブナ	<i>Fac</i>	枯れ(D)[56.0]	枯れ(D)	枯れ(D)	枯れ(D)[19.5]	1.3	
249	54	ミズナラ	<i>Quc</i>	4.4	7.2	9.9	6.0	1.3	
250	55	ツガ	<i>Tss</i>	27.7	30.3	32.7	14.5	1.3	
251	56	ツガ	<i>Tss</i>	13.0	13.7	14.3	7.5	1.3	先折れ(TB)
252	57	ツガ	<i>Tss</i>	4.0	4.2	4.9	3.5	1.3	根倒れ(UR)、シカ剥皮食害(DD)
253	58	リョウブ	<i>Cib</i>	5.3	6.2	7.3	5.5	1.3	シカ剥皮食害(DD)
254	58	リョウブ	<i>Cib</i>	8.6	10.0	11.6	5.5	1.3	シカ剥皮食害(DD)
255	58	リョウブ	<i>Cib</i>	10.8	12.9	15.3	7.5	1.3	シカ剥皮食害(DD)
256	59	アセビ	<i>Pja</i>	5.3	6.0	7.0	3.0	1.3	
257	60	アセビ	<i>Pja</i>	4.2	4.8	5.5	3.5	1.3	
258	61	アセビ	<i>Pja</i>	10.5	10.6	11.0	5.5	1.3	先折れ(TB)
259	62	ハウチワカエデ	<i>Acj</i>	4.5	5.5	枯れ(D)	5.5	1.3	幹折れ(SBM)
260	63	ウシロモミ	<i>Abh</i>	6.4	8.8	10.9	5.0	1.3	
261	64	アセビ	<i>Pja</i>	5.0	5.5	6.0	3.0	1.3	幹折れ(SBM)
262	65	アセビ	<i>Pja</i>	13.1	枯れ(D)	枯れ(D)	6.0	1.4	幹折れ(SBM)
263	66	ツガ	<i>Tss</i>	4.8	4.9	5.3	4.5	1.3	
264	67	ツガ	<i>Tss</i>	7.4	9.8	12.6	5.5	1.3	
265	68	ツガ	<i>Tss</i>	9.4	11.0	13.0	7.5	1.3	
266	69	ツガ	<i>Tss</i>	12.0	14.1	16.7	8.0	1.3	シカ角擦り(DD)
267	70	アセビ	<i>Pja</i>	8.1	8.8	9.2	4.0	1.3	幹折れ(SBM)
268	71	アワブキ	<i>Mem</i>	6.4	7.6	8.0	7.0	1.3	
269	72	アセビ	<i>Pja</i>	5.1	5.1	枯れ(D)	4.0	1.3	
270	73	アセビ	<i>Pja</i>	6.0	6.6	7.1	5.0	1.3	根倒れ(UR)
271	74	リョウブ	<i>Cib</i>	10.4	枯れ(D)	枯れ(D)	8.5	1.3	根倒れ(UR)
272	74	リョウブ	<i>Cib</i>	4.4	4.3	枯れ(D)	4.5	1.3	
273	75	ナツツハキ	<i>Spc</i>	17.6	18.2	18.9	17.0	1.3	
274	76	ツガ	<i>Tss</i>	9.6	10.5	12.0	8.0	1.3	
275	77	イヌブナ	<i>Faj</i>	11.0	11.5	12.5	10.5	1.3	9700-008も同株
276	77	イヌブナ	<i>Faj</i>	46.3	47.3	48.1	19.0	1.3	
277	77	イヌブナ	<i>Faj</i>	6.9	7.4	7.6	7.0	1.3	
278	77	イヌブナ	<i>Faj</i>	10.5	11.4	12.3	12.5	1.3	
279	78	アセビ	<i>Pja</i>	9.2	9.7	10.9	7.0	1.3	
280	78	アセビ	<i>Pja</i>	18.0	18.3	18.5	9.5	1.3	
281	79	アセビ	<i>Pja</i>	11.4	11.8	枯れ(D)	6.5	1.3	根倒れ(UR)
282	80	ツガ	<i>Tss</i>	6.1	6.6	7.1	6.0	1.3	根倒れ(UR)
283	81	コウチワカエデ	<i>Acsi</i>	12.5	13.3	13.7	9.5	1.3	先折れ(TB)
284	82	アセビ	<i>Pja</i>	7.4	8.0	8.4	5.0	1.3	
285	83	ツガ	<i>Tss</i>	14.7	16.5	18.3	7.5	1.3	
286	84	ブナ	<i>Fac</i>	枯れ(D)[59.5]	枯れ(D)	枯れ(D)	枯れ(D)[17.5]	1.3	
287	85	イヌブナ	<i>Faj</i>	4.5	5.0	6.1	5.0	1.3	
288	85	イヌブナ	<i>Faj</i>	30.0	31.0	31.6	13.5	1.3	
289	85	イヌブナ	<i>Faj</i>	8.1	8.8	10.9	7.5	1.3	
290	86	コウチワカエデ	<i>Acsi</i>	18.8	19.9	枯れ(D)	12.0	1.3	根倒れ(UR)
291	87	ブナ	<i>Fac</i>	76.0	77.9	枯れ(D)	22.0	1.3	根倒れ(UR)
292	88	アカシデ	<i>Cal</i>	28.3	28.4	枯れ(D)	15.0	1.3	
293	88	アカシデ	<i>Cal</i>	28.0	28.1	枯れ(D)	16.5	1.3	
294	89	ツガ	<i>Tss</i>	18.5	19.1	19.9	13.0	1.3	
295	89	ツガ	<i>Tss</i>	14.3	14.2	枯れ(D)	6.5	1.3	
296	90	アワブキ	<i>Mem</i>	4.5	5.0	5.3	5.5	1.3	根倒れ(UR)
297	51	リョウブ	<i>Cib</i>	測定漏(SNM)	6.2	6.5	4.0	1.3	
298	78	アセビ	<i>Pja</i>	測定漏(SNM)	7.3	7.4	3.0	1.3	
299	51	リョウブ	<i>Cib</i>	進界木(IT)	進界木(IT)	5.1	4.5	1.3	
300	70	アセビ	<i>Pja</i>	測定漏(SNM)	測定漏(SNM)	5.8	2.5	1.3	
301	91	アカシデ	<i>Cal</i>	進界木(IT)	進界木(IT)	5.7	5.0	1.3	
302	78	アセビ	<i>Pja</i>	測定漏(SNM)	測定漏(SNM)	6.3	2.5	1.3	

Quadrat number : 9699

札色 : 黒 (Tag color : Black)

札番号 TNS	株番号 SN	樹種 Japanese name	略号 AB	Stem diameter (cm)			Height (m)		測定高 MH	備 Remarks
				1996/3	2000/12	2005/9	1996/6			
1	1	アセビ	<i>Pja</i>	6.0	6.2	6.4	2.2	1.3		
2	1	アセビ	<i>Pja</i>	5.8	6.4	6.9	2.7	1.3		
3	1	アセビ	<i>Pja</i>	20.2	20.3	20.4	2.7	1.3	幹腐れ(SD)	
4	2	アラゲアオダモ	<i>Frl</i>	10.8	11.4	12.3	6.5	1.3		
5	3	ナツツハキ	<i>Spc</i>	13.0	13.4	14.3	6.0	1.3		
6	3	ナツツハキ	<i>Spc</i>	枯れ(D)[10.8]	枯れ(D)	枯れ(D)	枯れ(D)[4.0]	1.3		
7	4	アカシデ	<i>Cal</i>	4.5	5.3	6.4	4.5	1.3		
8	5	ツガ	<i>Tss</i>	5.1	5.3	5.8	2.6	1.3		
9	6	リュウブ	<i>Cib</i>	5.7	6.0	6.2	2.3	1.3	斜め(SL)	
10	7	リュウブ	<i>Cib</i>	6.9	7.8	8.7	4.3	1.3		
11	8	アセビ	<i>Pja</i>	7.1	7.5	7.9	3.8	1.3		
12	8	アセビ	<i>Pja</i>	6.8	7.1	7.7	3.2	1.3		
13	9	ナツツハキ	<i>Spc</i>	34.5	枯れ(D)	枯れ(D)	13.0	1.3	斜め(SL)	
14	10	ツガ	<i>Tss</i>	26.0	26.8	28.4	10.0	1.3		
15	11	ミスメ	<i>Beg</i>	31.5	枯れ(D)	枯れ(D)	9.0	1.3	元折れ(SBB)	
16	12	ミツハツツジ	<i>Rhd</i>	枯れ(D)[6.0]	枯れ(D)	枯れ(D)	枯れ(D)[2.4]	1.3		
17	13	ツガ	<i>Tss</i>	41.2	42.5	43.7	11.0	1.3	先枯れ(TW)	
18	14	ツガ	<i>Tss</i>	28.8	29.6	30.4	12.0	1.3		
19	15	アセビ	<i>Pja</i>	8.2	8.5	9.2	3.0	1.3		
20	16	オノオレカンバ	<i>Bes</i>	60.7	61.1	61.7	18.0	1.3		
21	17	ツガ	<i>Tss</i>	37.0	37.4	38.0	13.0	1.3		
22	18	アオハダ	<i>Ilm</i>	8.3	8.6	8.9	5.0	1.3		
23	18	アオハダ	<i>Ilm</i>	10.3	10.5	11.4	5.3	1.3		
24	18	アオハダ	<i>Ilm</i>	枯れ(D)[12.2]	枯れ(D)	枯れ(D)	枯れ(D)[3.0]	1.3	幹折れ(SBM)	
25	18	アオハダ	<i>Ilm</i>	枯れ(D)[27.9]	枯れ(D)	枯れ(D)	枯れ(D)[4.0]	1.3	幹折れ(SBM)	
26	19	アセビ	<i>Pja</i>	6.5	7.2	7.6	2.5	1.3		
27	20	アセビ	<i>Pja</i>	4.5	4.8	5.4	2.1	1.2		
28	21	ツガ	<i>Tss</i>	19.1	19.6	20.4	8.0	1.3		
29	22	フナ	<i>Fac</i>	60.8	枯れ(D)	枯れ(D)	15.0	1.3	先枯れ(TW)	
30	23	アセビ	<i>Pja</i>	23.9	24.1	24.2	2.5	1.3	半枯れ(WT)、幹腐れ(SD)、斜め(SL)	
31	23	アセビ	<i>Pja</i>	10.1	10.3	10.5	3.2	1.3	斜め(SL)	
32	24	ツガ	<i>Tss</i>	14.4	14.6	14.7	6.5	1.3		
33	25	コハウチワカエデ	<i>Acsi</i>	10.8	11.1	11.3	6.5	1.3		
34	26	ツガ	<i>Tss</i>	41.7	43.7	45.8	17.0	1.3		
35	27	ツガ	<i>Tss</i>	43.3	44.5	45.5	18.0	1.3		
36	28	ツガ	<i>Tss</i>	枯れ(D)[8.3]	枯れ(D)	枯れ(D)	枯れ(D)[4.0]	1.3		
37	29	ツガ	<i>Tss</i>	34.4	35.0	35.7	12.0	1.3		
38	30	ミスメ	<i>Beg</i>	30.3	30.6	31.0	12.0	1.3	斜め(SL)	
39	31	ツガ	<i>Tss</i>	45.7	46.9	47.9	17.0	1.3		
40	32	アカシデ	<i>Cal</i>	22.4	22.6	23.3	10.0	1.3	斜め(SL)	
41	33	アオハダ	<i>Ilm</i>	10.5	10.5	枯れ(D)	8.0	1.3	先枯れ(TW)	
42	33	アオハダ	<i>Ilm</i>	23.8	23.9	23.9	10.0	1.3	斜め(SL)	
43	33	アオハダ	<i>Ilm</i>	14.3	15.1	15.8	10.0	1.3		
44	34	ツガ	<i>Tss</i>	42.5	44.0	45.3	18.0	1.3		
45	35	アオハダ	<i>Ilm</i>	10.8	10.9	11.0	7.0	1.3		
46	35	アオハダ	<i>Ilm</i>	18.4	18.7	19.3	8.0	1.3	斜め(SL)	
47	36	ツガ	<i>Tss</i>	37.9	39.0	40.5	13.0	1.3		
48	37	コハウチワカエデ	<i>Acsi</i>	16.0	枯れ(D)	枯れ(D)	6.5	1.3	斜め(SL)	
49	38	オノオレカンバ	<i>Bes</i>	40.0	41.0	42.3	15.0	1.3		
50	39	ミスメ	<i>Beg</i>	39.5	40.0	42.6	14.0	1.3		
51	40	ツガ	<i>Tss</i>	33.8	34.5	35.3	17.0	1.3		
52	41	ツガ	<i>Tss</i>	62.0	62.6	64.2	25.0	1.3		
53	42	アセビ	<i>Pja</i>	5.1	5.3	5.9	2.2	1.3		
54	42	アセビ	<i>Pja</i>	10.8	11.4	11.5	3.2	1.3		
55	43	ツガ	<i>Tss</i>	枯れ(D)[25.4]	枯れ(D)	枯れ(D)	枯れ(D)[10.0]	1.3		
56	44	ツガ	<i>Tss</i>	25.2	26.5	28.2	12.0	1.3		
57	45	アカシデ	<i>Cal</i>	5.8	6.5	7.8	6.0	1.3		
58	46	フナ	<i>Fac</i>	86.6	86.8	87.0	23.0	1.3		
59	47	コハウチワカエデ	<i>Acsi</i>	14.2	14.5	14.7	10.0	1.3	斜め(SL)	
60	48	コシアブラ	<i>Asc</i>	6.3	枯れ(D)	枯れ(D)	6.3	1.3	幹折れ(SBM)	
61	49	アカシデ	<i>Cal</i>	5.2	5.5	6.0	5.5	1.3		
62	50	アセビ	<i>Pja</i>	5.2	5.7	6.1	2.8	1.3		
63	50	アセビ	<i>Pja</i>	4.5	4.7	4.7	2.5	1.3	先折れ(TB)	
64	50	アセビ	<i>Pja</i>	7.5	8.2	8.7	3.0	1.3		
65	51	アセビ	<i>Pja</i>	5.0	5.4	5.5	2.5	1.3	斜め(SL)	
66	52	リュウブ	<i>Cib</i>	6.9	7.2	7.4	5.5	1.3		
67	53	ミスナラ	<i>Quc</i>	6.8	枯れ(D)	枯れ(D)	6.0	1.3		
68	54	ミスメ	<i>Beg</i>	7.8	8.2	8.3	7.0	1.3		
69	55	アカシデ	<i>Cal</i>	6.3	6.4	6.7	3.0	1.3	斜め(SL)	
70	56	ミスナラ	<i>Quc</i>	19.7	21.8	24.1	12.0	1.3		
71	57	クリ	<i>Cas</i>	26.3	28.2	30.8	11.0	1.3		
72	58	アカシデ	<i>Cal</i>	5.2	6.0	6.8	5.7	1.3		
73	59	アセビ	<i>Pja</i>	6.8	7.5	8.1	3.0	1.3		
74	59	アセビ	<i>Pja</i>	4.9	5.1	5.5	2.8	1.3		
75	59	アセビ	<i>Pja</i>	5.4	6.7	7.3	2.5	1.3		



## Quadrat number : 9699

札色 : 黒 (Tag color : Black)

札番号 TNS	株番号 SN	樹種 Japanese name	略号 AB	Stem diameter (cm)			Height (m)	測定高 MH	備 Remarks
				1996/3	2000/12	2005/9	1996/6		
76	59	アセビ	<i>Pja</i>	4.0	4.5	5.0	2.5	1.3	
77	60	コシアブラ	<i>Asc</i>	8.5	9.0	9.6	8.0	1.3	
78	61	アカシデ	<i>Cal</i>	13.2	15.0	17.3	10.0	1.3	
79	62	アセビ	<i>Pja</i>	9.0	9.9	10.3	3.2	1.6	
80	62	アセビ	<i>Pja</i>	7.5	8.0	8.3	3.2	1.6	
81	63	ミズナラ	<i>Quc</i>	6.8	枯れ(D)	枯れ(D)	6.0	1.3	半枯れ(WT)
82	64	ウダイカンバ	<i>Bem</i>	14.6	14.7	14.8	11.0	1.3	
83	65	コシアブラ	<i>Asc</i>	16.6	17.0	17.3	9.0	1.3	斜め(SL)
84	66	オノレカンバ	<i>Bes</i>	14.1	15.5	16.3	13.0	1.3	
85	67	ウリハダカエデ	<i>Acr</i>	25.5	30.4	33.5	12.0	1.3	幹腐れ(SD)
86	67	ウリハダカエデ	<i>Acr</i>	14.7	18.2	20.2	9.0	1.3	
87	68	アカシデ	<i>Cal</i>	6.2	6.5	6.9	7.0	1.3	
88	69	ウリスギク	<i>Prg</i>	枯れ(D)[7.7]	枯れ(D)	枯れ(D)	枯れ(D)[9.0]	1.3	
89	70	アカシデ	<i>Cal</i>	6.0	6.0	6.1	6.0	1.3	
90	70	アカシデ	<i>Cal</i>	11.2	12.1	13.1	11.0	1.3	
91	70	アカシデ	<i>Cal</i>	4.9	5.0	5.1	5.0	1.3	半枯れ(WT)、先折れ(TB)
92	71	アカシデ	<i>Cal</i>	9.2	9.9	10.6	7.0	1.3	
93	72	アカシデ	<i>Cal</i>	5.3		枯れ(D)	5.5	1.3	
94	73	チチブトウダン	<i>Eee</i>	進界木(IT)	5.3	5.7	3.5	1.3	
95	74	ナツツバキ	<i>Spc</i>	進界木(IT)	5.2	6.2	5.0	1.3	
96	75	アセビ	<i>Pja</i>	進界木(IT)	進界木(IT)	5.0	2.5	1.3	
97	2	アラゲアオダモ	<i>Frl</i>	進界木(IT)	進界木(IT)	5.0	5.0	1.3	
98	76	アカシデ	<i>Cal</i>	進界木(IT)	進界木(IT)	5.3	5.0	1.3	
99	77	リュウブ	<i>Cib</i>	進界木(IT)	進界木(IT)	5.5	4.5	1.3	
100	35	アオハダ	<i>Iim</i>	測定漏(SNM)	測定漏(SNM)	6.0	4.5	1.3	
101	42	アセビ	<i>Pja</i>	進界木(IT)	進界木(IT)	5.1	2.5	1.3	
102	78	コハウチワカエデ	<i>Acsi</i>	進界木(IT)	進界木(IT)	5.2	5.0	1.3	
103	79	アカシデ	<i>Cal</i>	進界木(IT)	進界木(IT)	5.3	4.5	1.3	

## Quadrat number : 9599

札色 : 青 (Tag color : Blue)

札番号 TNS	株番号 SN	樹種 Japanese name	略号 AB	Stem diameter (cm)			Height (m)	測定高 MH	備 Remarks
				1996/3	2000/12	2005/10	1996/6		
1	1	ツガ	<i>Tss</i>	37.3	38.0	39.5	12.0	1.3	
2	2	ブナ	<i>Fac</i>	18.9	19.0	19.5	11.0	1.3	
3	3	ミネカエデ	<i>Acmi</i>	7.0	7.1	7.2	4.9	1.3	
4	3	ミネカエデ	<i>Acmi</i>	9.8	9.9	10.1	6.0	1.3	斜め(SL)
5	4	コシアブラ	<i>Asc</i>	4.8	5.0	枯れ(D)	3.5	1.3	
6	5	ミネカエデ	<i>Acmi</i>	13.3	13.4	13.7	6.2	1.3	
7	5	ミネカエデ	<i>Acmi</i>	5.8	6.4	7.1	3.3	1.1	
8	6	ミネカエデ	<i>Acmi</i>	5.6	枯れ(D)	枯れ(D)	3.8	1.3	根倒れ(UR)
9	7	ツガ	<i>Tss</i>	31.5	31.6	31.6	6.5	1.3	
10	8	アセビ	<i>Pja</i>	10.6	10.8	11.0	2.4	1.3	斜め(SL)
11	9	ツガ	<i>Tss</i>	5.9	6.2	6.6	2.8	1.3	
12	10	ヤシヤシ	<i>Alf</i>	30.0	30.8	31.5	14.0	1.3	斜め(SL)
13	11	ブナ	<i>Fac</i>	71.9	73.0	75.1	20.0	1.3	
14	12	コハウチワカエデ	<i>Acsi</i>	16.4	17.0	17.4	11.0	1.3	
15	13	アセビ	<i>Pja</i>	17.6	18.0	18.1	4.0	1.3	
16	13	アセビ	<i>Pja</i>	12.9	13.1	13.3	3.5	1.3	
17	14	ツガ	<i>Tss</i>	67.8	69.5	71.3	23.0	1.3	
18	15	ツガ	<i>Tss</i>	31.4	32.5	34.4	18.0	1.3	
19	16	アセビ	<i>Pja</i>	5.3	5.8	6.1	2.3	1.3	
20	17	アセビ	<i>Pja</i>	10.1	10.8	11.0	2.5	1.2	
21	18	アセビ	<i>Pja</i>	11.7	11.7	11.9	3.2	1.3	
22	19	ミツバツツシ	<i>Rhd</i>	5.0	5.2	5.7	2.5	1.3	
23	20	ナツツバキ	<i>Spc</i>	20.5	20.7	21.1	6.3	1.3	
24	21	アセビ	<i>Pja</i>	13.8	枯れ(D)	枯れ(D)	4.0	1.3	
25	22	アセビ	<i>Pja</i>	7.6	8.0	8.3	4.0	1.3	
26	22	アセビ	<i>Pja</i>	9.3	9.8	10.5	3.8	1.3	
27	22	アセビ	<i>Pja</i>	枯れ(D)[6.3]	枯れ(D)	枯れ(D)	枯れ(D)[2.6]	1.3	
28	23	オノレカンバ	<i>Bes</i>	71.2	71.5	71.7	18.0	1.3	
29	24	ツガ	<i>Tss</i>	41.6	42.3	43.9	13.5	1.3	
30	25	アオハダ	<i>Iim</i>	14.7	15.5	16.1	6.8	1.3	
31	26	ツガ	<i>Tss</i>	19.5	19.6	19.7	6.2	1.3	
32	27	ツガ	<i>Tss</i>	12.2	12.1	枯れ(D)	6.5	1.3	
33	28	アオハダ	<i>Iim</i>	18.4	18.3	18.3	8.0	1.3	
34	29	ツガ	<i>Tss</i>	41.4	41.9	42.5	14.0	1.3	
35	30	ツガ	<i>Tss</i>	14.5	14.6	14.6	4.3	1.3	半枯れ(WT)、先枯れ(TW)
36	31	ツガ	<i>Tss</i>	37.2	37.5	38.5	12.0	1.3	
37	32	ミツバツツシ	<i>Rhd</i>	6.3	6.5	6.5	2.0	1.3	斜め(SL)
38	33	ウリカエデ	<i>Acc</i>	5.1	5.8	6.3	3.7	1.3	
39	34	ツガ	<i>Tss</i>	30.9	31.1	31.6	12.0	1.3	
40	35	ツガ	<i>Tss</i>	40.5	41.2	43.0	12.0	1.3	

## Quadrat number : 9599

札色 : 青 (Tag color : Blue)

札番号 TNS	株番号 SN	樹種 Japanese name	略号 AB	Stem diameter (cm)			Height (m)	測定高 MH	備 Remarks
				1996/3	2000/12	2005/10	1996/6		
41	36	ツガ	<i>Tss</i>	枯れ(D)[10.5]	枯れ(D)	枯れ(D)	枯れ(D)[7.0]	1.3	
42	37	ツガ	<i>Tss</i>	23.9	24.0	24.1	10.0	1.3	
43	38	ブナ	<i>Fac</i>	43.5	43.7	43.7	14.0	1.3	
44	39	ツガ	<i>Tss</i>	14.4	14.5	14.6	6.0	1.3	先枯れ(TW)
45	40	ツガ	<i>Tss</i>	13.9	14.1	14.1	6.5	1.3	
46	41	ツガ	<i>Tss</i>	35.8	36.5	37.3	13.0	1.3	
47	42	オノレカシハ	<i>Bes</i>	61.2	61.9	62.8	16.0	1.3	
48	43	アセビ	<i>Pja</i>	6.4	6.5	6.8	2.5	1.3	
49	44	ツガ	<i>Tss</i>	24.5	24.6	24.7	11.0	1.3	
50	45	アセビ	<i>Pja</i>	15.7	16.0	16.3	3.7	1.3	二叉(FT)
51	46	ツガ	<i>Tss</i>	39.0	39.4	40.1	12.0	1.3	
52	47	ブナ	<i>Fac</i>	63.3	64.0	65.2	18.0	1.3	
53	48	チブドウダン	<i>Ece</i>	5.3	5.5	5.6	3.3	1.3	
54	49	ヨウブ	<i>Clb</i>	6.2	6.4	6.6	4.5	1.3	
55	50	チブドウダン	<i>Ece</i>	5.2	5.4	5.9	2.8	1.3	シカ剥皮食害(DD)
56	51	ツガ	<i>Tss</i>	72.5	74.3	76.8	23.0	1.3	
57	52	ツガ	<i>Tss</i>	24.8	24.9	25.1	11.0	1.3	
58	53	ツガ	<i>Tss</i>	18.7	18.8	19.5	7.0	1.3	
59	54	ブナ	<i>Fac</i>	枯れ(D)[77.6]	枯れ(D)	枯れ(D)	枯れ(D)[15.0]	1.3	先折れ(TB)
60	55	ツガ	<i>Tss</i>	22.0	21.8	枯れ(D)	8.0	1.3	
61	56	アオハダ	<i>Ilm</i>	30.0	30.6	31.3	11.0	1.3	
62	57	ツガ	<i>Tss</i>	26.0	26.6	28.0	9.0	1.3	
63	58	ミスメ	<i>Beg</i>	35.9	36.7	37.2	14.0	1.3	
64	59	アオハダ	<i>Ilm</i>	10.1	10.5	11.0	6.5	1.3	
65	60	ツガ	<i>Tss</i>	57.8	58.9	60.3	17.0	1.3	
66	61	ツガ	<i>Tss</i>	進界木(IT)	進界木(IT)	5.5	3.5	1.2	
67	62	アセビ	<i>Pja</i>	進界木(IT)	進界木(IT)	5.2	3.0	1.3	

## Quadrat number : 9598

札色 : 緑 (Tag color : Green)

札番号 TNS	株番号 SN	樹種 Japanese name	略号 AB	Stem diameter (cm)			Height (m)	測定高 MH	備 Remarks
				1996/3	2000/12	2005/10	1996/6		
1	1	ウリカエデ	<i>Acc</i>	5.8	6.0	枯れ(D)	4.5	1.3	
2	2	アセビ	<i>Pja</i>	4.7	4.9	4.9	2.5	1.3	
3	2	アセビ	<i>Pja</i>	5.1	5.6	5.7	2.3	1.3	
4	3	アセビ	<i>Pja</i>	4.2	4.4	4.8	2.2	1.3	
5	3	アセビ	<i>Pja</i>	4.2	4.3	4.2	2.2	1.3	
6	4	ミツハツツシ	<i>Rhd</i>	枯れ(D)[4.5]	枯れ(D)	枯れ(D)	枯れ(D)[3.0]	1.1	
7	5	コハウチワカエデ	<i>Acsi</i>	4.3	4.4	4.5	4.0	1.3	
8	6	コハウチワカエデ	<i>Acsi</i>	5.9	6.0	6.2	4.5	1.3	ツガ根倒れ(UR)、元折れ(SBB)
9	7	コハウチワカエデ	<i>Acsi</i>	4.7	枯れ(D)	枯れ(D)	4.0	1.3	ツガ根倒れ(UR)、元折れ(SBB)
10	8	アセビ	<i>Pja</i>	4.3	枯れ(D)	枯れ(D)	2.2	1.3	ツガ根倒れ(UR)、元折れ(SBB)
11	9	ミツハツツシ	<i>Rhd</i>	4.4	枯れ(D)	枯れ(D)	3.2	1.3	ツガ根倒れ(UR)、元折れ(SBB)
12	10	コミネカエデ	<i>Acmi</i>	6.3	枯れ(D)	枯れ(D)	5.6	1.3	元折れ(SBB)
13	11	アセビ	<i>Pja</i>	11.8	12.4	12.9	4.5	1.3	
14	11	アセビ	<i>Pja</i>	6.1	6.4	6.9	2.8	1.3	
15	11	アセビ	<i>Pja</i>	5.3	5.7	6.4	2.5	1.3	
16	12	ツガ	<i>Tss</i>	枯れ(D)[5.9]	枯れ(D)	枯れ(D)	枯れ(D)[4.0]	1.3	
17	13	ブナ	<i>Fac</i>	83.0	83.7	84.4	24.0	1.3	
18	14	アセビ	<i>Pja</i>	11.6	11.8	11.8	4.5	1.3	
19	14	アセビ	<i>Pja</i>	13.0	13.5	13.6	4.8	1.3	
20	15	ヨウブ	<i>Clb</i>	7.3	7.6	7.8	6.5	1.3	
21	15	ヨウブ	<i>Clb</i>	5.5	5.9	6.2	5.0	1.3	
22	16	アカシデ	<i>Cal</i>	17.3	17.1	17.3	10.0	1.3	
23	17	コハウチワカエデ	<i>Acsi</i>	5.2	5.3	5.5	4.5	1.3	
24	18	イヌシデ	<i>Cat</i>	34.1	35.6	37.1	20.0	1.3	
25	19	アセビ	<i>Pja</i>	5.2	5.8	6.3	2.7	1.3	
26	20	コハウチワカエデ	<i>Acsi</i>	10.8	枯れ(D)	枯れ(D)	8.0	1.3	
27	21	コハウチワカエデ	<i>Acsi</i>	5.8	5.9	5.9	4.7	1.3	
28	22	ウリハダカエデ	<i>Acr</i>	6.6	8.1	9.2	5.2	1.3	
29	23	ウリハダカエデ	<i>Acr</i>	6.2	7.2	8.4	4.1	1.3	
30	24	アセビ	<i>Pja</i>	9.1	9.6	9.5	3.0	1.3	ツガ根倒れ(UR)
31	24	アセビ	<i>Pja</i>	8.4	8.5	8.5	3.2	1.3	ツガ根倒れ(UR)
32	25	ツガ	<i>Tss</i>	107.5	107.6	107.8	5.0	1.3	
33	26	アラゲアオダモ	<i>Frl</i>	9.3	9.4	9.6	8.0	1.3	
34	27	ミツハツツシ	<i>Rhd</i>	7.0	7.0	7.0	5.0	1.3	
35	28	チブドウダン	<i>Ece</i>	4.5	4.5	4.5	3.2	1.3	
36	29	ブナ	<i>Fac</i>	60.3	60.8	61.5	25.0	1.3	
37	30	アセビ	<i>Pja</i>	9.8	10.0	枯れ(D)	3.4	1.3	
38	31	ヨウブ	<i>Clb</i>	6.2	6.8	7.6	3.7	1.3	
39	32	アセビ	<i>Pja</i>	8.3	8.6	8.7	3.5	1.3	
40	32	アセビ	<i>Pja</i>	13.3	13.5	13.6	4.8	1.3	

## Quadrat number : 9598

札色 : 緑 (Tag color : Green)

札番号 TNS	株番号 SN	樹種 Japanese name	略号 AB	Stem diameter (cm)			Height (m)	測定高 MH	備 Remarks
				1996/3	2000/12	2005/10	1996/6		
41	32	アセビ	Pja	9.7	10.0	10.0	3.0	1.3	
42	33	アセビ	Pja	5.8	5.8	5.8	3.0	1.3	
43	33	アセビ	Pja	13.1	13.4	13.5	4.0	1.3	
44	33	アセビ	Pja	12.0	12.1	12.0	3.8	1.3	
45	33	アセビ	Pja	4.8	5.0	5.1	2.8	1.3	
46	34	ツガ	Tss	106.0	106.9	107.3	27.0	1.3	先折れ(TB)
47	35	コシネカエデ	Acmi	6.1	6.8	7.6	4.5	1.3	
48	36	アセビ	Pja	13.3	14.5	14.6	4.2	1.3	
49	37	ツガ	Tss	78.2	79.0	79.1	28.0	1.3	
50	38	アオハダ	IIm	13.4	13.4	13.3	7.0	1.3	
51	38	アオハダ	IIm	17.0	17.1	17.0	7.0	1.3	
52	38	アオハダ	IIm	5.6	6.4	6.9	4.0	1.3	
53	38	アオハダ	IIm	17.6	17.8	17.9	8.5	1.3	
54	38	アオハダ	IIm	5.6	6.5	7.2	4.0	1.3	
55	39	コハウチワカエデ	Acsi	7.1	7.3	7.7	6.3	1.3	
56	40	オオモシ	Acam	7.1	7.1	7.1	6.0	1.3	
57	41	コシネカエデ	Acmi	9.4	9.4	枯れ(D)	6.8	1.3	
58	42	アセビ	Pja	6.9	7.4	7.9	3.0	1.3	
59	43	アセビ	Pja	6.4	6.8	7.2	3.5	1.3	
60	43	アセビ	Pja	6.9	7.2	8.0	2.8	1.3	
61	44	ツガ	Tss	26.1	26.6	27.8	14.0	1.3	
62	45	アセビ	Pja	9.8	10.0	10.1	1.5	1.3	根倒れ(UR)
63	46	モミ	Abf	17.2	19.1	21.8	10.0	1.3	
64	47	アラゲアオダモ	Frl	17.5	18.2	18.8	13.0	1.3	斜め(SL)
65	48	ツガ	Tss	34.2	35.8	枯れ(D)	17.0	1.3	
66	49	ウリハダカエデ	Acr	8.2	枯れ(D)	枯れ(D)	8.0	1.3	
67	50	コハウチワカエデ	Acsi	8.1	8.2	8.2	8.0	1.3	
68	51	ツガ	Tss	47.5	51.0	53.0	24.0	1.3	
69	52	コシネカエデ	Acmi	8.7	枯れ(D)	枯れ(D)	6.0	1.3	先枯れ(TB)
70	53	アセビ	Pja	5.2	5.5	6.1	2.7	1.3	
71	54	アセビ	Pja	5.5	5.8	6.0	2.1	1.3	
72	54	アセビ	Pja	5.4	6.0	6.6	2.2	1.3	
73	55	コハウチワカエデ	Acsi	4.7	5.1	5.1	3.4	1.3	
74	56	コハウチワカエデ	Acsi	6.6	7.0	7.2	6.5	1.3	
75	57	ウツミズギク	Prg	24.5	25.8	27.2	13.0	1.3	
76	58	アセビ	Pja	9.7	10.1	10.3	3.6	1.3	斜め(SL)
77	59	アサシデ	Cal	14.4	15.3	16.1	9.6	1.3	
78	60	コハウチワカエデ	Acsi	10.8	11.3	11.6	7.2	1.3	
79	61	アセビ	Pja	9.5	9.0	8.7	3.5	1.3	
80	62	アセビ	Pja	10.9	11.0	10.9	4.3	1.3	
81	63	アセビ	Pja	7.8	7.8	7.9	2.3	1.3	
82	63	アセビ	Pja	9.9	10.0	10.0	3.8	1.3	
83	64	アセビ	Pja	12.4	12.8	13.1	3.8	1.3	
84	65	アセビ	Pja	10.3	10.5	10.6	3.0	1.3	斜め(SL)
85	65	アセビ	Pja	8.1	8.1	8.1	2.0	1.3	斜め(SL)
86	66	コシネカエデ	Acmi	5.5	7.4	9.5	4.2	1.3	
87	67	リュウブ	Cib	9.9	枯れ(D)	枯れ(D)	6.7	1.3	先枯れ(TW)
88	67	リュウブ	Cib	枯れ(D)[7.4]	枯れ(D)	枯れ(D)	枯れ(D)[5.4]	1.3	
89	67	リュウブ	Cib	5.5	枯れ(D)	枯れ(D)	5.0	1.4	先枯れ(TW)
90	67	リュウブ	Cib	8.5	枯れ(D)	枯れ(D)	7.2	1.3	先枯れ(TW)
91	68	アラゲアオダモ	Frl	21.6	枯れ(D)	枯れ(D)	12.0	1.3	斜め(SL)
92	69	アセビ	Pja	5.8	6.8	7.0	2.0	1.3	
93	69	アセビ	Pja	5.1	5.8	6.0	2.3	1.3	
94	70	コハウチワカエデ	Acsi	進界木(IT)	5.0	5.7	2.3	1.3	

## Quadrat number : 9597

札色 : 青 (Tag color : Blue)

札番号 TNS	株番号 SN	樹種 Japanese name	略号 AB	Stem diameter (cm)			Height (m)	測定高 MH	備 Remarks
				1996/3	2000/12	2005/10	1996/6		
1	1	ツガ	Tss	8.6	枯れ(D)	枯れ(D)	5.7	1.3	
2	2	ツガ	Tss	15.8	16.3	16.5	12.3	1.3	
3	3	ツガ	Tss	12.6	12.9	13.0	11.1	1.3	
4	4	コハウチワカエデ	Acsi	8.5	8.6	8.5	10.7	1.3	
5	5	コハウチワカエデ	Acsi	11.1	11.2	11.1	14.0	1.3	
6	6	モミ	Abf	17.0	17.4	17.5	9.4	1.3	
7	7	ヤマボウシ	Bja	6.9	7.2	7.4	6.0	1.3	
8	8	アセビ	Pja	8.5	8.9	9.0	4.0	1.3	
9	8	アセビ	Pja	8.1	8.5	8.6	4.0	1.3	
10	9	ブナ	Fac	42.2	43.2	45.2	23.5	1.3	
11	10	ツガ	Tss	78.5	80.7	82.5	26.0	1.3	
12	11	コハウチワカエデ	Acsi	5.3	5.7	5.8	6.1	1.3	
13	12	マルハカエデ	Acd	4.2	枯れ(D)	枯れ(D)	4.5	1.3	
14	13	マルハカエデ	Acd	23.6	23.9	24.0	20.5	1.3	斜め(SL)
15	13	マルハカエデ	Acd	4.8	枯れ(D)	枯れ(D)	5.7	1.3	

Quadrat number : 9597

札色 : 青 (Tag color : Blue)

札番号 TNS	株番号 SN	樹種 Japanese name	略号 AB	Stem diameter (cm)			Height (m)	測定高 MH	備 Remarks
				1996/3	2000/12	2005/10	1996/6		
16	13	マルハカエデ	<i>Acd</i>	5.8	5.8	枯れ(D)	2.1	1.3	幹折れ(SBM)
17	14	コシアブラ	<i>Asc</i>	9.0	9.1	9.6	11.6	1.3	
18	15	コハウチワカエデ	<i>Acsi</i>	5.1	5.5	5.5	6.9	1.3	
19	16	ツガ	<i>Tss</i>	29.2	30.6	31.2	16.5	1.3	
20	17	モミ	<i>Abf</i>	35.5	39.1	42.9	21.0	1.3	
21	18	ツガ	<i>Tss</i>	14.0	14.5	14.6	9.1	1.3	
22	19	アセビ	<i>Pja</i>	18.0	18.5	18.7	6.1	1.3	
23	20	アセビ	<i>Pja</i>	18.3	18.2	18.2	5.1	1.3	
24	21	シメネカエデ	<i>Acmi</i>	15.0	15.2	枯れ(D)	14.0	1.3	
25	22	ブナ	<i>Fac</i>	54.8	56.0	57.0	28.0	1.3	
26	23	アセビ	<i>Pja</i>	9.1	枯れ(D)	枯れ(D)	4.4	1.3	
27	24	アセビ	<i>Pja</i>	11.8	12.7	13.0	4.7	1.3	
28	24	アセビ	<i>Pja</i>	6.7	7.3	7.5	4.7	1.3	
29	25	コハウチワカエデ	<i>Acsi</i>	20.2	21.2	22.0	17.0	1.3	
30	26	アセビ	<i>Pja</i>	11.1	11.9	12.0	4.1	1.3	
31	27	ナツツハキ	<i>Spc</i>	14.9	14.9	枯れ(D)	5.1	1.3	
32	28	アセビ	<i>Pja</i>	5.1	5.8	6.0	4.4	1.3	
33	29	アセビ	<i>Pja</i>	15.5	16.1	16.6	5.0	1.3	
34	30	アセビ	<i>Pja</i>	7.4	7.5	7.5	3.9	1.3	
35	31	アセビ	<i>Pja</i>	9.5	10.1	10.1	4.4	1.3	
36	32	ツガ	<i>Tss</i>	18.8	19.5	20.6	13.1	1.3	
37	33	ナツツハキ	<i>Spc</i>	11.5	11.7	11.8	5.4	1.3	先折れ(TB)
38	34	アセビ	<i>Pja</i>	6.2	7.8	8.0	3.4	1.3	
39	34	アセビ	<i>Pja</i>	7.2	8.0	8.1	3.4	1.3	
40	35	ブナ	<i>Fac</i>	81.3	83.1	85.5	23.0	1.3	
41	36	マルハカエデ	<i>Acd</i>	12.0	14.3	16.0	11.2	1.3	
42	37	イヌブナ	<i>Faj</i>	37.2	38.2	38.6	15.0	1.3	
43	37	イヌブナ	<i>Faj</i>	5.2	6.3	6.4	5.1	1.3	
44	37	イヌブナ	<i>Faj</i>	4.2	6.7	8.1	5.3	1.3	
45	37	イヌブナ	<i>Faj</i>	5.5	5.8	5.8	4.0	1.3	
46	38	アセビ	<i>Pja</i>	8.1	8.9	9.0	4.2	1.3	
47	39	アセビ	<i>Pja</i>	11.4	12.5	12.8	3.8	1.3	
48	39	アセビ	<i>Pja</i>	8.6	9.8	10.2	4.0	1.3	
49	39	アセビ	<i>Pja</i>	9.5	10.5	11.0	5.0	1.3	
50	40	シラクチツル	<i>Aar</i>	5.7	7.3	8.1	20.0	1.3	No.060に絡む(TW)
51	41	シメネカエデ	<i>Acmi</i>	17.0	枯れ(D)	枯れ(D)	14.4	1.3	根倒れ(UR)
52	42	アセビ	<i>Pja</i>	5.0	6.0	6.1	2.5	1.3	
53	43	アセビ	<i>Pja</i>	6.4	7.1	7.3	2.3	1.3	
54	43	アセビ	<i>Pja</i>	6.5	7.1	7.4	2.5	1.3	
55	43	アセビ	<i>Pja</i>	5.1	5.3	5.3	2.0	1.3	
56	44	ヒナウチワカエデ	<i>Act</i>	4.4	5.5	6.5	3.4	1.3	
57	45	アセビ	<i>Pja</i>	5.3	6.9	7.0	2.1	1.3	
58	46	アセビ	<i>Pja</i>	5.5	6.9	6.9	2.0	1.3	
59	46	アセビ	<i>Pja</i>	5.8	7.0	7.5	2.2	1.3	
60	47	ブナ	<i>Fac</i>	55.0	56.8	58.2	22.0	1.3	
61	48	アセビ	<i>Pja</i>	5.8	6.5	7.5	1.7	1.3	幹折れ(SBM)
62	48	アセビ	<i>Pja</i>	4.8	6.0	7.1	1.6	1.3	幹折れ(SBM)
63	49	アラゲアオダモ	<i>FrI</i>	13.0	13.4	13.4	8.9	1.3	斜め(SL)
64	50	アセビ	<i>Pja</i>	12.9	13.6	13.9	4.4	1.3	
65	50	アセビ	<i>Pja</i>	12.0	12.1	12.2	2.6	1.3	
66	51	アセビ	<i>Pja</i>	5.7	6.5	6.8	2.2	1.3	先枯れ(TW)
67	51	アセビ	<i>Pja</i>	5.3	6.8	7.4	1.8	1.3	
68	51	アセビ	<i>Pja</i>	8.5	8.5	枯れ(D)	1.6	1.3	
69	52	ブナ	<i>Fac</i>	40.0	42.3	44.0	22.0	1.3	
70	23	アセビ	<i>Pja</i>	進界木(IT)	5.3	5.5	2.5	1.3	
71	53	アセビ	<i>Pja</i>	進界木(IT)	5.4	5.5	2.5	1.3	
72	53	アセビ	<i>Pja</i>	進界木(IT)	4.4	4.4	2.5	1.3	
73	54	イヌシデ	<i>Cat</i>	進界木(IT)	進界木(IT)	6.9	5.5	1.3	