

## 参考文献

- 伊藤ていじ 「中世住居史」 東京大学出版会 1958
- 芦原義信 「外部空間の構成」 彰国社 1962
- 東京芸術大学 「奈良・白毫寺の集落」 国際建築 1967
- 法政大学宮脇壇ゼミナール「街をつくる道 デザイン・サーヴェイ／馬籠  
1967」 建築文化
- 井上充夫 「日本建築の空間」 鹿島出版会 1969
- 大塚常雄 「建築の各部デザイン」 理工学社 1969
- 堀口捨己・村田治郎・神代雄一郎・相川 浩・川上 貢共著 「建築史」  
オーム社 1970
- 島村 昇・鈴鹿幸雄 他「京の町家—生活と空間の原理」鹿島出版会 1971
- 小倉 強 「増補・東北の民家」 相模書房 1972
- 東京大学 香山壽夫研究室 「都市の住居単位」 都市住宅 1973.09
- 青山賢信・他 「佐賀県の民家」 佐賀県教育委員会 1974
- 西沢文隆 「コートハウス論」 相模書房 1974
- 平井 聖 「日本住宅の歴史」 日本放送協会 1974
- 樋口忠彦 「景観の構造」 技報堂 1975
- 明治大学工学部建築学科 神代研究室 編 「日本のコミュニティーその1  
コミュニティーとその結合」 鹿島出版会 SD 別冊 No.7 1975
- 太田博太郎 他編 「図説日本の街並み 2 南東北編(米沢 武家屋敷)・3  
関東編(川越 蔵造の町)」 第一法規 1976
- 大内直躬 <民家> 文化庁 監修 伊藤延男・太田博太郎・関野 克 編  
「文化財講座日本の建築5 近世Ⅱ・近代」 第一法規 1976
- 吉田 靖 <集落街並> 文化庁 監修 伊藤延男・太田博太郎・関野 克  
編「文化財講座日本の建築5 近世Ⅱ・近代」 第一法規 1976
- 森 俊偉「11の集落・外空間の構造」 鹿島出版会 1977
- 東京大学工学部建築学科建築史研究室「竹原—歴史的街区の形成と展開」  
1978
- 白木小三郎 「住まいの歴史」 創元社 1978
- 鈴木嘉吉・関野 克 「日本民家6」 学習研究社 1980
- 鈴木鴻人 「近代日本の居住習俗」 工業出版 1980

- 紙野桂人 「人のうごきと街のデザイン」 彰国社 1980
- 原 広司 「境界論」 岩波書店 1981
- 鈴木信弘 「水空間の演出」 鹿島出版会 1981
- 玉井哲雄 他 「講座・日本技術の社会史 7 建築」 日本評論社 1983
- 吉武泰水 「老舎の四世同堂にみられる北京市民のすまいと住居観など」  
日本建築学会九州支部研究報告 1984
- 瀬尾文彰 「詩としての建築」 現代企画室 1986
- 吉武泰水 「建築計画学への試み」 鹿島出版会 1987
- 香山壽夫 「建築形態の構造—ヘンリー・H・リチャードソンとアメリカ  
近代建築」 東京大学出版会 1988
- 材野博司 「都市の街割」 鹿島出版会 1989
- 井上充夫 「建築美論の歩み」 鹿島出版会 1991
- 日本建築学会民家語彙集録部会 「日本民家語彙解説辞典」 1993
- 高橋鷹志・長澤 泰・西出和彦 編 「環境と空間」 朝倉書店 1997
- 服部岑生 他 「建築デザイン計画—新しい建築計画のために」 朝倉書店  
2002
- 日本建築学会 「複雑系と建築・都市・社会」 技報堂出版 2005
- 長澤 泰 編著 「建築計画」 市ヶ谷出版社 2005
- 矢嶋仁吉 「集落調査法」 古今書院 1958
- 木内信蔵・西川 治 編 「地理学総論」 朝倉書店 1967
- 西川 治 <地域概念と地域学的考察> 「地理学総論」 朝倉書店 1967
- 木内信蔵 編 「都市・村落地理学」 朝倉書店 1967
- 木内信蔵 編 「文化地理学」 朝倉書店 1970
- 矢守一彦 「都市プランの研究—変容系列と空間構成—」 大明堂 1970
- 杉本尚次 「日本民家探訪 民族・地理学的考察」 創元社 1974
- 鈴木秀夫 「風土の構造」 大明堂 1975
- 水津一郎 「地域の構造」 大明堂 1982
- 杉本尚次 「九州地方の民家」 明玄社 1997
- 柳田國男 「郷土生活の研究」 筑摩書房 1967
- 泉 靖一 <文化的環境と人間> 勝沼晴雄・鈴木継美 編 「人類生態学ノ  
ート」 東京大学出版会 1970
- 泉 靖一 「住まいの原型 I」 鹿島出版会 1971
- 現代思想 1975. 4 「柳田国男その方法と主題」 青土社 1975

- 米山俊直 「文化人類学の考え方」 講談社 1968
- 谷 泰 「文明の類型 生業文化と居住形式」 彰国社 1975
- 石毛直道 編 「環境と文化」 日本放送出版協会 1978
- 福田アジオ 「日本村落の民俗的構造」 弘文堂 1982
- 福田アジオ・宮田 登 編 「日本民俗学概論」 吉川弘文館 1983
- 米山俊直 「都市と祭りの人類学」 河出書房新社 1986
- 川田 稔 「「意味」の地平へ レヴィ＝ストロース、柳田国男、デュルケーム」 未来社 1990
- 大林太良 「海の道海の民」 小学館 1996
- 北沢方邦 「構造主義」 講談社 1968
- 小堀 憲 「大数学者」 新潮社 1968
- 上野千鶴子 「構造主義の冒険」 勁草書房 1985
- 養老孟司 「形を読む—生物の形態をめぐって—」 培風館 1986
- 池田清彦 「構造主義生物学とは何か」 海鳴社 1988
- 橋爪大三郎 「はじめての構造主義」 講談社 1988
- 池上嘉彦 「意味論・文体論」 大修館書店 1985
- 野林正路 「意味をつむぐ人々」 海鳴社 1986
- 城生佰太郎 「言語学は科学である」 情報センター出版局 1990
- 池上嘉彦 「〈英文法〉を考える〈文法〉と〈コミュニケーション〉の間」 筑摩書房 1991
- 加賀野井秀一 「20世紀言語学入門—現代思想の原点」 講談社 1995
- 池上嘉彦 「英語の意味」 大修館書店 1996
- 村田勇三郎・成田圭市 「英語の文法」 大修館書店 1996
- 町田 健 「チョムスキー入門—生成文法の謎を解く」 光文社 2006
- 米盛裕二 「パースの記号学」 勁草書房 1981
- 柄谷行人 「隠喩としての建築」 講談社 1983
- 池上嘉彦 「記号論への招待」 岩波書店 1984
- 瀬戸賢一 「空間のレトリック」 海鳴社 1995
- 山口昌男 「文化と両義性」 岩波書店 1975
- 浅田 彰 「構造と力—記号論を超えて」 勁草書房 1983
- 吉岡 洋 「〈思想〉の現在形—複雑系・電腦空間・アフォーダンス」 講談社 1997
- 林屋辰三郎 「京都」 岩波書店 1962

- 西尾 実・他 「岩波国語辞典」 岩波書店 1963
- 勝沼晴雄・鈴木継美 編 「人類生態学ノート」 東京大学出版会 1970
- 鈴木継美 <人類生態学・解題> 「人類生態学ノート」 東京大学出版会  
1970
- 「浦安の歩み」 浦安町役場 1970
- 土木学会 監修 「土木用語辞典」 コロナ社・技報堂出版 1971
- 今野源八郎・三浦一郎 <道> 「平凡社百科事典」 平凡社 1972
- 入谷敏男 「環境心理学への道」 日本放送出版会 1974
- 秋山國三・仲村 研 「京都<町> の研究」 法政大学出版局 1975
- 牧野達郎 「知覚と運動」 有斐閣 1976
- 相馬一郎・佐古順彦 著 「環境心理学」 福村出版 1976
- R. トム・E. C. ジーマン・宇敷重宏・佐和隆光 「形態と構造—カタストロ  
フの理論—」 みすず書房 1977
- 芳賀 登 「宿場町」 柳原書店 1977
- 小和田哲男 「城と城下町」 教育社 1979
- 日高敏隆 「動物における空間」 岩波書店 1981
- 竹内外史 「数学的世界観」 紀伊国屋書店 1982
- 海野 弘 「都市の庭、森の庭—未知なる庭園への旅」 新潮社 1983
- 小川 泰 「形の物理学—科学研究のあり方を考える」 海鳴社 1983
- 額田 巖 「垣根」 法政大学出版局 1984
- 竹内外史 「ゲーデル」 日本評論社 1986
- 立川武蔵 「「空」の構造「中論」の論理」 第三文明社 1986
- 村上陽一郎 「近代科学を超えて」 講談社学術文庫 1986
- 瀬山士郎 「初めての現代数学」 講談社 1988
- 戸田芳実 「中世の生活空間」 有斐閣 1993
- 山田鋭夫 「レギュラシオン理論」 講談社 1993
- 日本総合研究所 編 「生命論パラダイムの時代—タスクフォーサー—」 ダイ  
ヤモンド社 1993
- 佐々木正人 「アフォーダンス—新しい認知の理論」 岩波書店 1994
- 小林康夫・船曳建夫 編 「知の技法」 東京大学出版会 1994
- 小林康夫・船曳建夫 編 「知の論理」 東京大学出版会 1995
- 蓮實重彦 「フーコー・ドゥルーズ・デリダ」 河出書房新社 1995
- 西平守孝 「足場の生態学」 平凡社 1996

- 川本皓嗣・小林康夫「文学の方法」東京大学出版会 1996
- 清水 博「生命知としての場の論理—柳生新陰流に見る共創の理—」中公新書 1996
- 現代思想 1996.11「複雑系」青土社 1996
- 西原克成「顔の科学」日本教文社 1996
- 吉永良正「「複雑系」とは何か」講談社 1996
- 吉川弘之 監修 田浦俊春・小山照夫・伊藤公俊 編「技術知の位相—プロセス知の視点から—」東京大学出版会 1997
- 大熊昭信「文学人類学への招待—生の構造を求めて—」日本放送出版協会 1997
- 市川伸一「考えることの科学—推論の認知心理学への招待—」中公新書 1997
- 西垣 通「基礎情報学—生命から社会へ—」NTT出版 2004
- Sitte, C. “Der Städtebau Nach Seinen Künstlerischen Grundsätzen” Verlag von Carl Graeser & Co. Wien 1901 / カミロ・ジッテ 著「広場の造形」大石敏男 訳 美術出版社 1968
- Giedion, S. “Space, Time and Architecture” Cambridge, Harvard University Press 1941 / ジークフリート・ギーディオン「空間 時間 建築 1・2」太田 實 訳 丸善 1955
- Lynch, K. “The Image of the City” Massachusetts Institute of Technology and the President and Fellows of Harvard College M. I. T. Press 1960 / ケビン・リンチ「都市のイメージ」丹下健三 富田玲子 訳 岩波書店 1968
- Cullen, G. “Townscape” The Architectural Press, London 1961
- Rasmussen, S. E. “Experiencing Architecture” The Massachusetts Insutitute of Technorogy Cambridge 1962 / S. E. ラスムッセン「経験としての建築」佐々木 宏 訳 美術出版社 1966
- Boyd, A. “Chinese Architecture and Town Planning 1500B. C. — A. D. 1911” Alec Tiranti Ltd., London 1962 / ボイド, A. 「中国の都市と建築」田中 淡 訳 鹿島出版会 1979
- Alexander, C. “A City is not a tree” Architectural Forum 1965 / C・アレキサンダー「都市はツリーではない」押野見 邦英 訳 デザイン 1967

- Venturi, R. "Complexity and Cotradiction in Architecture" The Museum of Modern Art, New York 1966 / ロバート・V 「建築の多様性と対立性」 伊藤公文 訳 1982
- Ling, A. "Runcorn New Town" Runcorn Development 1967 / アーサー・リング 編 「ニュータウンの環境計画—ランコーン計画のプロセスをとおして」 日笠 端 監修 相川友弥 訳 彰国社 1975
- Michaelides, C. E. "Hydra a Greek Island Town" The University Chicago Press 1967
- Alexander, C. <The City as a Mechanism for Sustaining Human Contact> "Environment for Man : The Next Fifty Years" Indiana University Press 1967
- Rudofsky, B. "Streets for People" Doubleday & Company, Inc. New York 1969 / バーナード・ルドフスキー 「人間のための街路」 平良啓一・岡野一字 訳 鹿島出版会 1973
- Center for Environmental Structure "A Human City" Kajima Institute Publishing Co. Ltd. 1970 / 環境構造センター 「人間都市」 都市住宅 別冊 NO1 鹿島出版会 1970
- Lenz-Romeiβ, F. "Die Stadt—Heimart Oder Durchgangsstation ?" Verlag Georg D. W. Callwey 1970 / F・レンツ=ローマイス 「都市は「ふるさと」か」 武 基雄・伊藤哲夫 訳 鹿島出版会 1978
- Norberg-Schulz, C. "Existence, Space and Architecture" Studio Vista Limited 1971 / ノルベルク・シュルツ 「実存・空間・建築」 加藤邦男 訳 鹿島出版会 1973
- Douns, R. M. & Stea, D. "Image and Environment Cognitive Mapping and Spatial Behavior" Aldine Publishing Co. 1973 / R. M. ダウンズ・D. ステア 「環境の空間的イメージ」 吉武泰水 監訳 曾田忠宏・林 章 他 訳 鹿島出版会 1976
- Zevi, B. "Architettura e Storiografia" Giulio Einaudi editore, Torino 1974 / ブルーノ・ゼーヴィ 「建築の史的原型を探る」 鈴木美治 訳 鹿島出版会 1976
- Lynch, K. "Managing the Sense of a Region" The Massachusetts Institute of Technology 1976 / ケヴィン・リンチ 「知覚環境の計画」 北原理雄 訳 鹿島出版会 1979

- Arnheim, R. "The Dynamics of Architectural Form I・II" University of California 1977 / R・アルンハイム 「建築形態のダイナミクス(上)・(下)」 乾 正雄 訳 鹿島出版会 1980
- Alexander, C. "A Pattern Language" oxford University Press, inc. 1977 / C.アレグザンダー 「パターンランゲージ」 平田翰那 訳 鹿島出版会 1984
- Tyng, A. "Beginnings : Louis I. Kahn' s" John Wiley & Sons, Inc. 1984 / アレクサンドラ・ティン 「ビギニングス・ルイス・カーンの人と建築―」 香山壽夫・小林克弘 共訳 丸善 1986
- Lang, J. "Creating Architekutural Therory" Van Nostorand reinhold Company Inc. 1987 / ジョン・ラング 「建築理論」 高橋鷹志 監訳 今井ゆかり 訳 鹿島出版会 1992
- Lyndon, D. & Moore, C. "Chambers for a Memory Palace" Massachusetts Institute of Technology 1994 / D・リンドン C.W.ムーア 共著 「記憶に残る場所」 有岡 孝 訳 鹿島出版会 1996
- Dörris, H. "Die Städte in order Leintal" Göttingen Northeim, Einbeck 1925 / ドイツの塊状集落(ゲッチングン市)
- Lévi-Struss, C. "Les Structures Élémentaires de la Parenté" Mouton & Co and Science de l'Homme / クロード・レヴィー=ストロース 「親族の基本構造(上)(下)」 馬淵東一・田島節夫 監訳 番町書房 1977・1998
- Goodenough, W. H. "Description and Comparison in Cultural Anthoropogy" Aidinc Publishing Company, Chicago, Illinois, USA 1970 / W.H. グッドイナフ 「文化人類学の記述と比較」 寺岡 襄・古橋政次 訳 弘文堂 1977
- Leach, E. "Culture and Communication" Cambridge University Press 1976 / エドマンド・リーチ 「文化とコミュニケーション―構造人類学入門―」 青木 保・宮坂敬三 訳 紀伊国屋書店 1981
- Lévi-Strauss, C. "Myth and Meaning" University of Toronto Press, Toronto 1978 / レヴィ・ストロース 「神話と意味」 大橋保夫 訳 みすず書房 1996
- Esprit. "Structuralismes—Idéologie et Méthode—" 1963, 1967 / J. M. ドムナック 編 「構造主義とは何か―そのイデオロギーと方法―」 伊藤 守男・谷亀利一 訳 サイマル出版社 1968

Les Temps Modernes “Problèmes du Structuralisme” 1966 / ジャン・ブイヨン 編 「構造主義とは何か」 北沢方邦 他 訳・解説 みすず書房 1968

G. Mounin “Clefs pour la Sémantique” Editions Seghers 1972 / ムーナン・G 「意味論とは何か」 福井芳男・伊藤 晃・丸山圭三郎 訳 大修館書店 1975

Leech, G. N. “Principles of Pragmatics” Longman Group Limited 1983 / ジェフリー・N. リーチ 「語用論」 池上嘉彦・河上誓作 訳 紀伊国屋書店 1987

Guiraud, P. “La Sémiologie” Universitaires de France, Paris 1971 / ピエール・ギロー 「記号学—意味作用とコミュニケーション」 白水社 1972

Guiraud, P. “La Sémantique” Universitaires de France, Paris / ピエール・ギロー 「意味論」 佐藤信夫 訳 白水社 1990

Dondis, D. A. “A Primer of Visual Literacy” The Massachusetts Institute of Technology 1973 / D. A. ドンデイス 「形は語る—視覚言語の構造と分析—」 金子隆芳 訳 サイエンス社 1979

Bollnow, O. F. “Mensch und Raum” W. Kohlhammar GmbH, Stuttgart 1963 / O. F. ボルノウ 「人間と空間」 大塚 恵・池川健司・中村浩平 訳 せりか書房 1978

Boulding, K. E. “The Image—Knowledge in Life and Society—” The University of Michigan Press 1956 / K. E. ボウルディング 「ザ・イメージ—生活の知恵・社会の知恵—」 大川信明 訳 誠信書房 1962

Berque, A. “Vivre l'espace au Japon” Presses Universitaires de France, 1982 / O. ベルク 「空間の日本文化」 宮原 信 訳 筑摩書房 1985

Sommer, R. “Personal Space the Behavioral Basis of Design” Prentice-Hall, Inc. 1969 / ロバート・ソマー 著 「人間の空間—デザインの行動的研究」 穂山貞登 訳 鹿島出版会 1972

Michelson, W. “Man and his Urban Environment—A Sociological Approach” Addison Wesley Publishing Company, Inc. 1970 / ウィリアム・マイケルソン 「住環境計画—まちづくりの視点と方法」 榮 久庵 祥二 訳 鳳山社 1975



- L. B. アルベルティ 「建築論」 相川 浩 訳 中央公論美術出版 1982
- C. レヴィ・ストロース 「構造・神話・労働」 大橋保夫 編 三好郁夫・松本カヨ子・大橋寿美子 訳 1979
- E. T. ホール 「動物における家と空間」 日高敏高・佐藤信行 訳 みすず書房 1969
- J. J. ギブソン 「生態学的視覚論」 古崎 敬・古崎愛子・辻敬一郎・村瀬 旻 訳 サイエンス社 1985
- ナウム・ヴィレンキン 「無限を求めて—直観と論理の相克—」 東保まや・東保光彦 訳 現代数学社 1987

- 岡田威海 「庭と道—住環境の屋外空間」 鹿島出版会 1987
- 近畿大学九州工学部 岡田研究室 「歴史的近隣の調査研究—福岡市, 姪の浜地区の場合—」 日本住宅公団 九州支社 1976

## あとがき

本研究をまとめるにあたり、全般に渡ってご教示とご助言を頂きました長澤 泰先生に深く感謝いたします。また、本研究に対してご教示を頂きました鈴木博之先生、難波和彦先生、岸田省吾先生、西出和彦先生に感謝いたします。

こうした研究を始めるきっかけを得たのは、著者が東京大学の建築学科を卒業し、恩師である吉武泰水先生のもとで大学院5年間を過ごした時期であった。以来、研究をまとめるのに長期を要してしまっただが、その間、先生より折に触れて多方面のご指導を頂いたことが思いおこされ、ここに改めて感謝の意を表する次第です。

また、その他の多くの諸先生方より頂いたご教示とご助言に対して謝意を表します。高橋鷹志先生には途中貴重なご助言を頂きました。また、香山壽夫先生のご研究からは終始貴重な示唆を頂きました。

思い起こせば、研究の性格上、集落の現地調査にあたっては地元の方々の多くの方々のご協力とご理解を頂きました。また、実測図の作成、あるいは資料の整理・分析にあたっては、東大時代の同輩・後輩の方々より、多くの示唆とご協力を頂きました。また、近畿大学に研究室をもってからは同校の多数の学生の方々のご協力を頂き、本論文の作図等にも協力を得ました。こうしたご協力とご理解がなければこの研究は成立しなかったことを思い、これらの方々に対してここに謝意を表します。

2006年8月

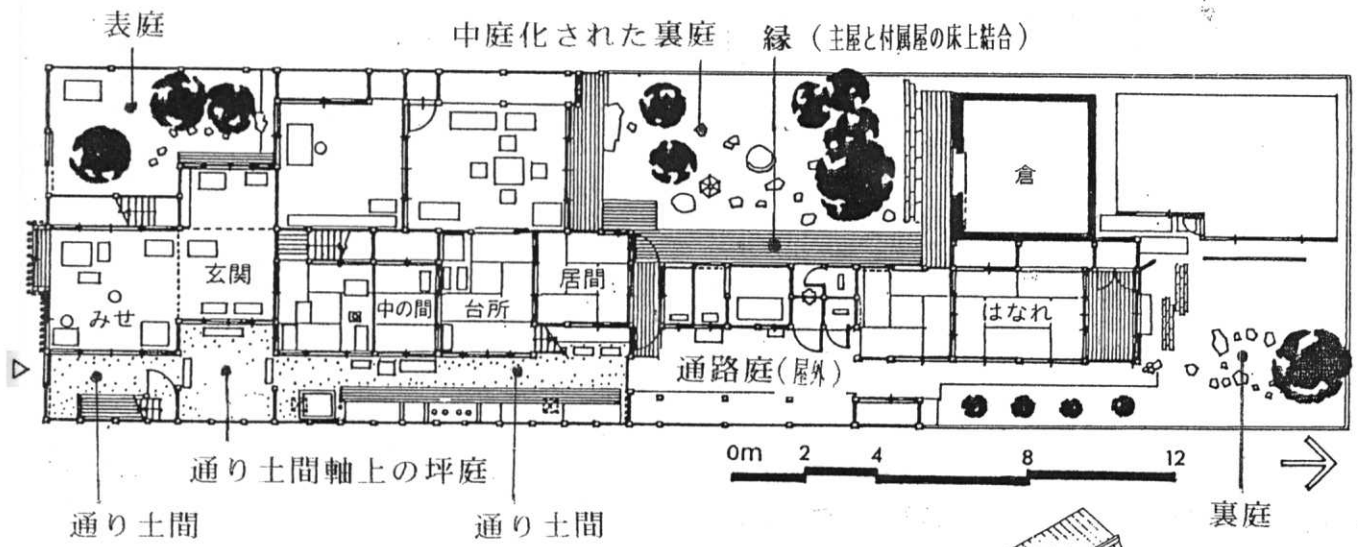

通り土間

通り土間

裏庭

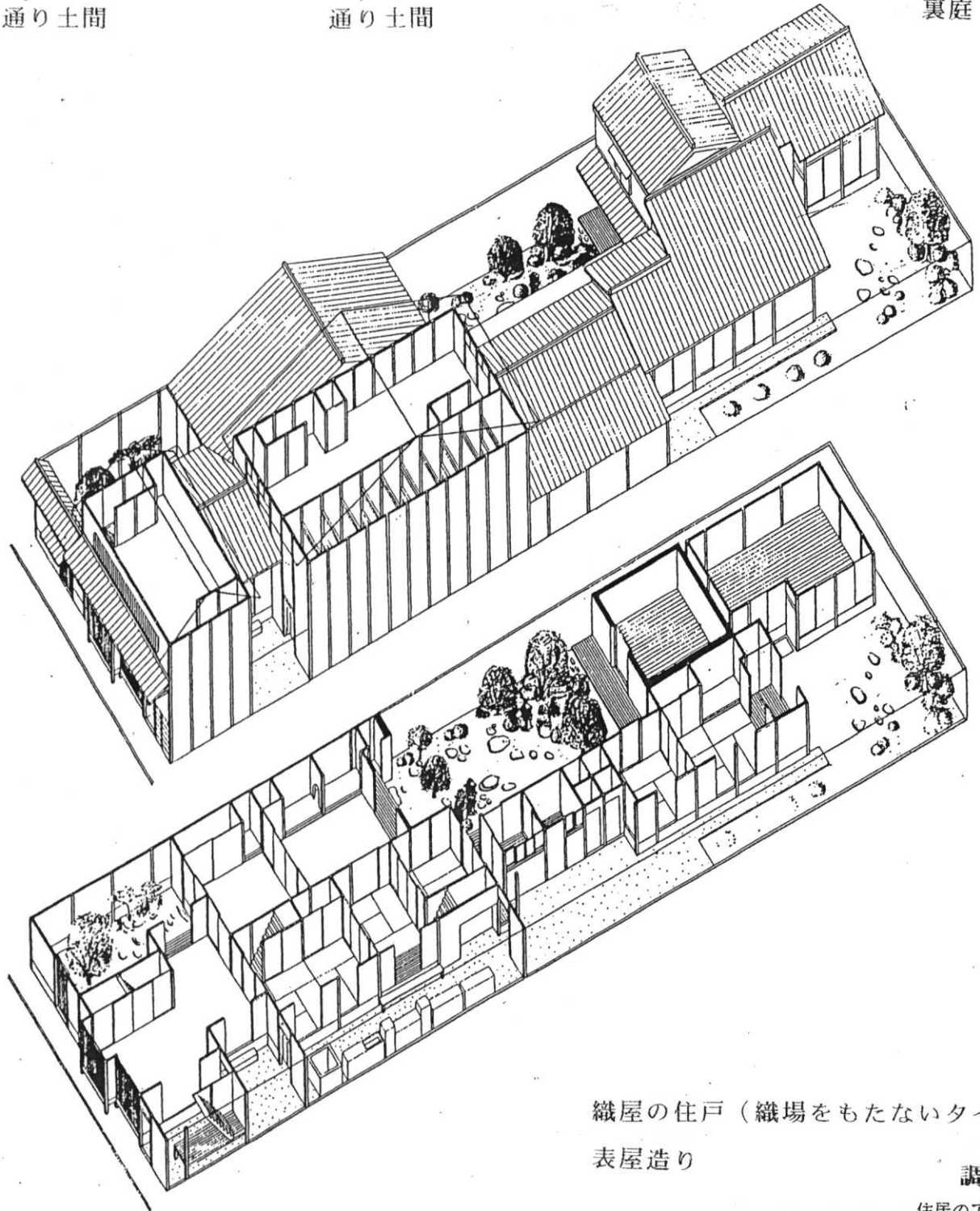

織屋の住戸（織場をもたないタイプ）

表屋造り

調-1

住居のアクセスメ

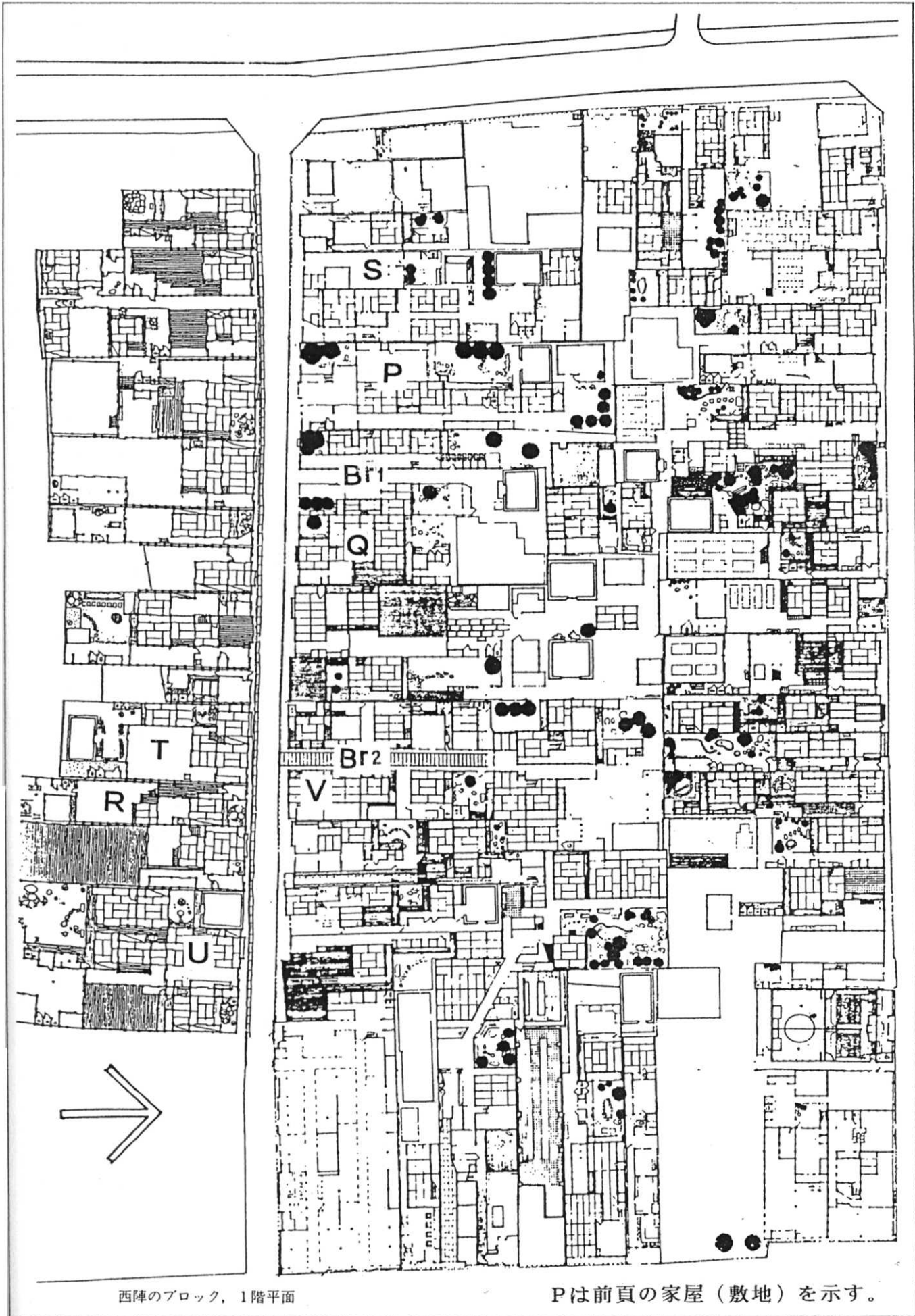

西陣のブロック, 1階平面

Pは前頁の家屋（敷地）を示す。

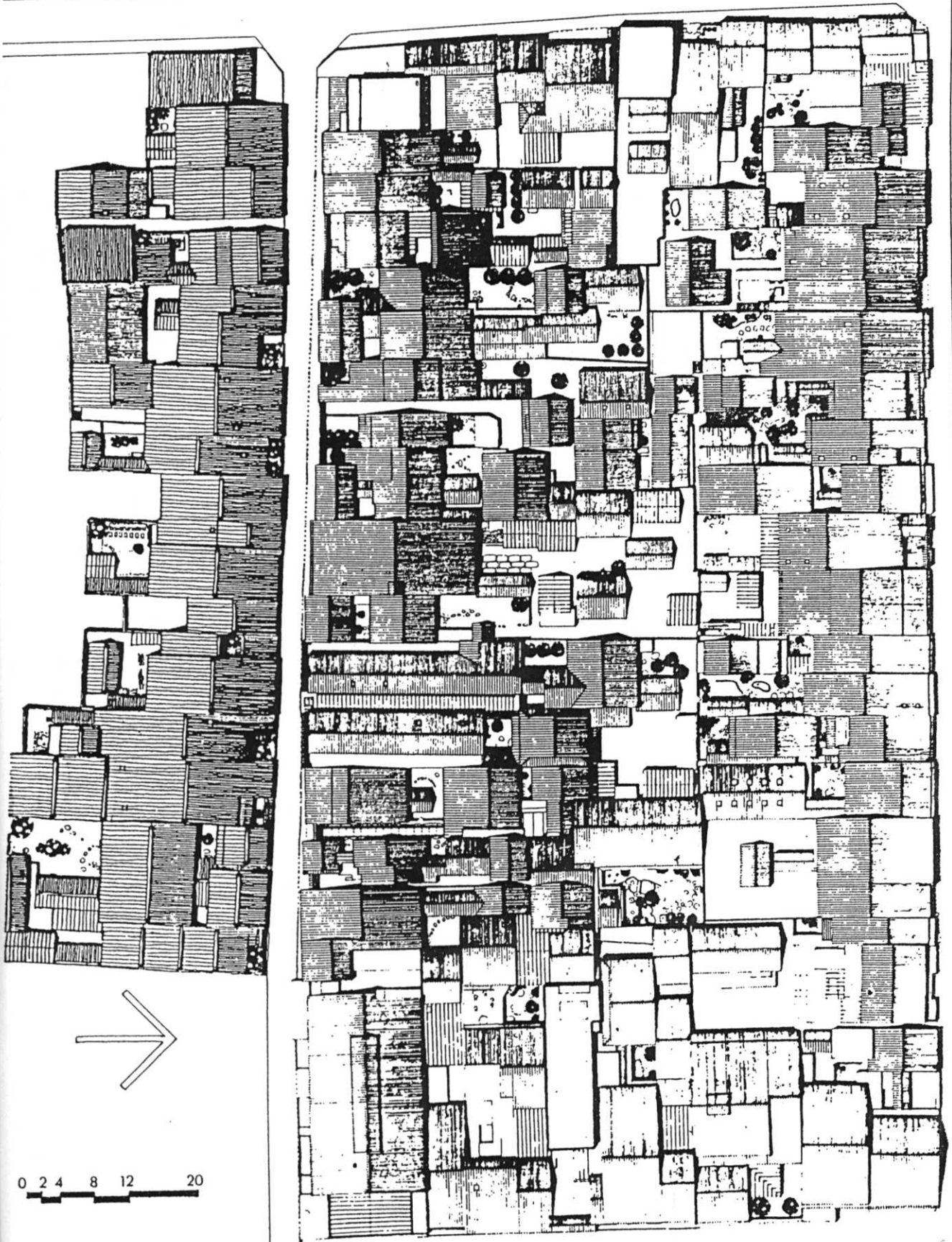

西陣のブロック、屋根伏

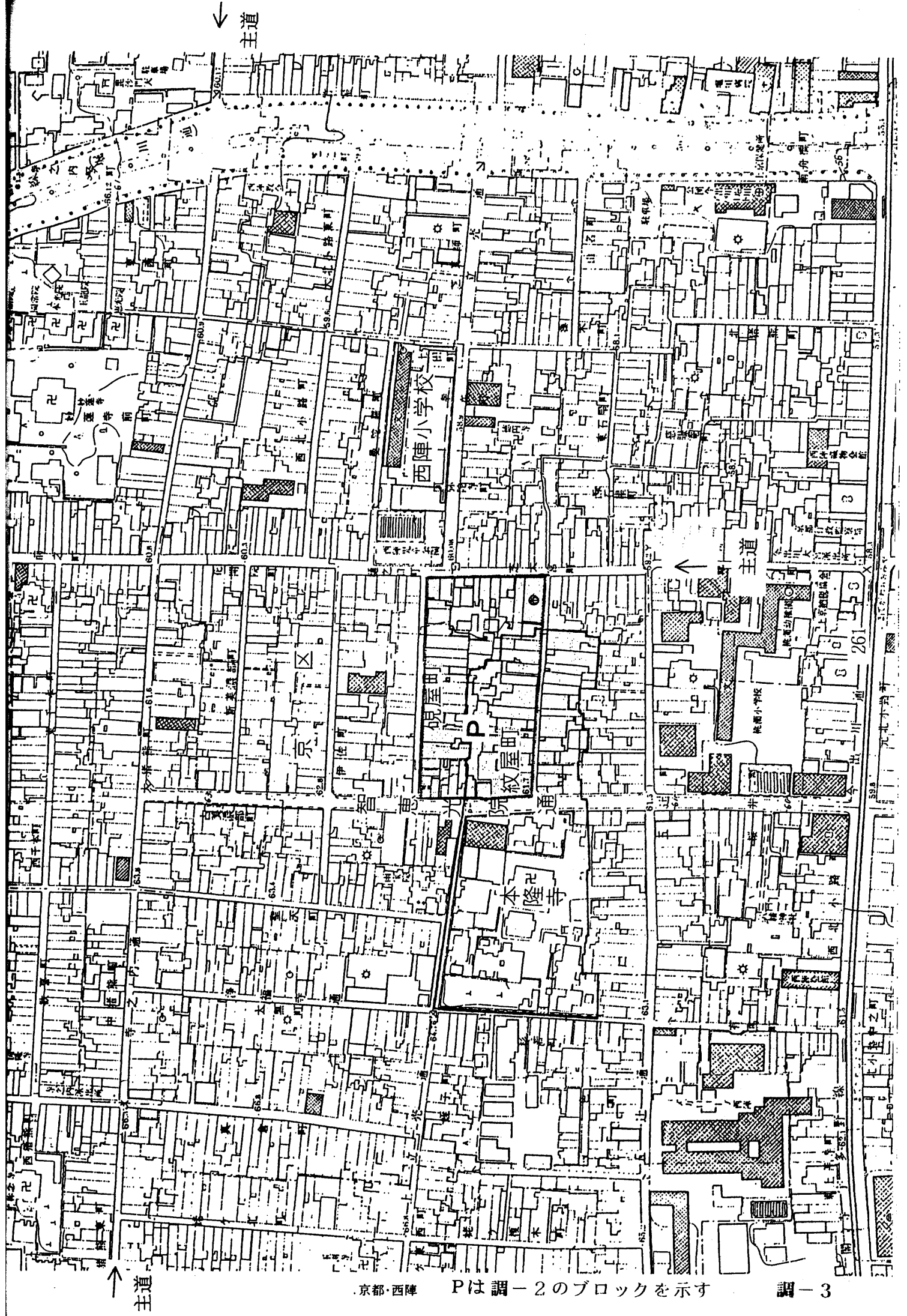

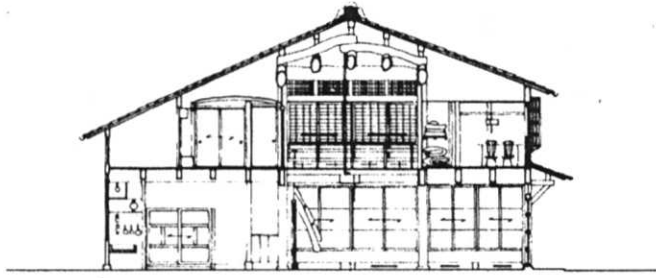

吹抜断面

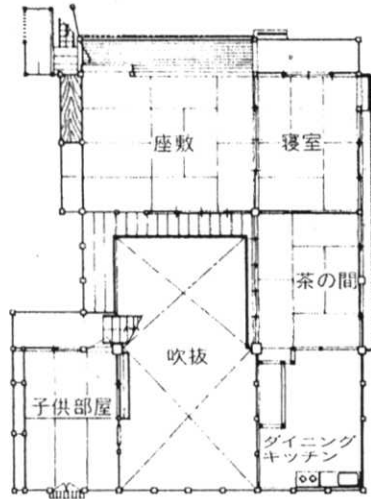

2階平面

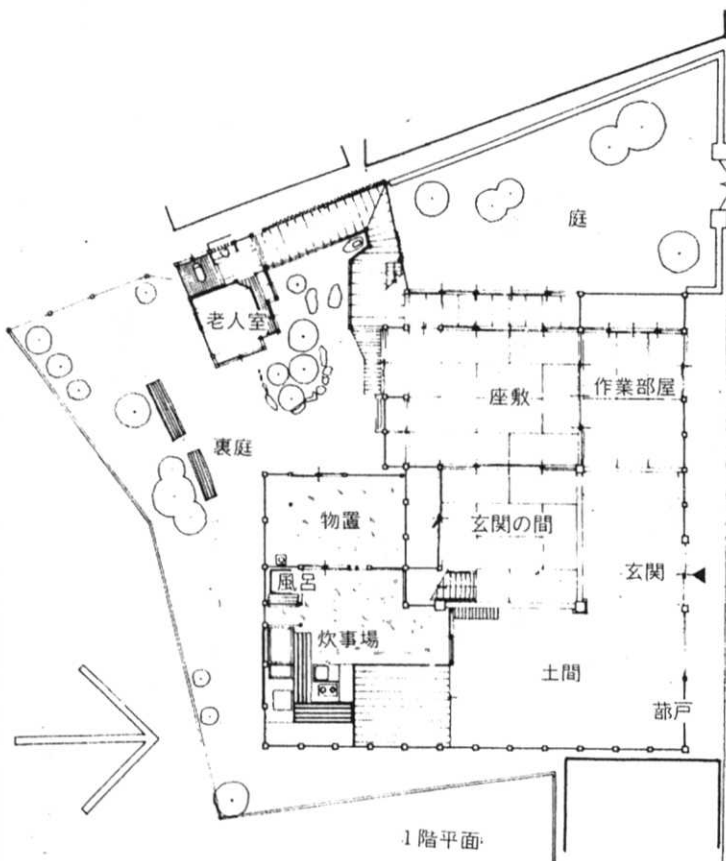

1階平面

表  
通  
り



姪の浜漁師町 網元の住居



道庭①

写-1



道庭②

写-2

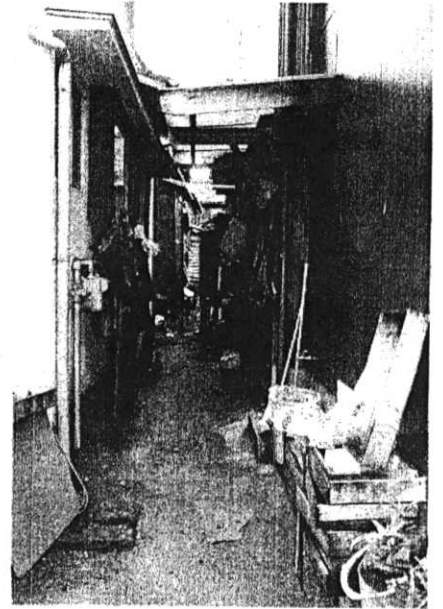

道庭③

写-3

道庭の諸相

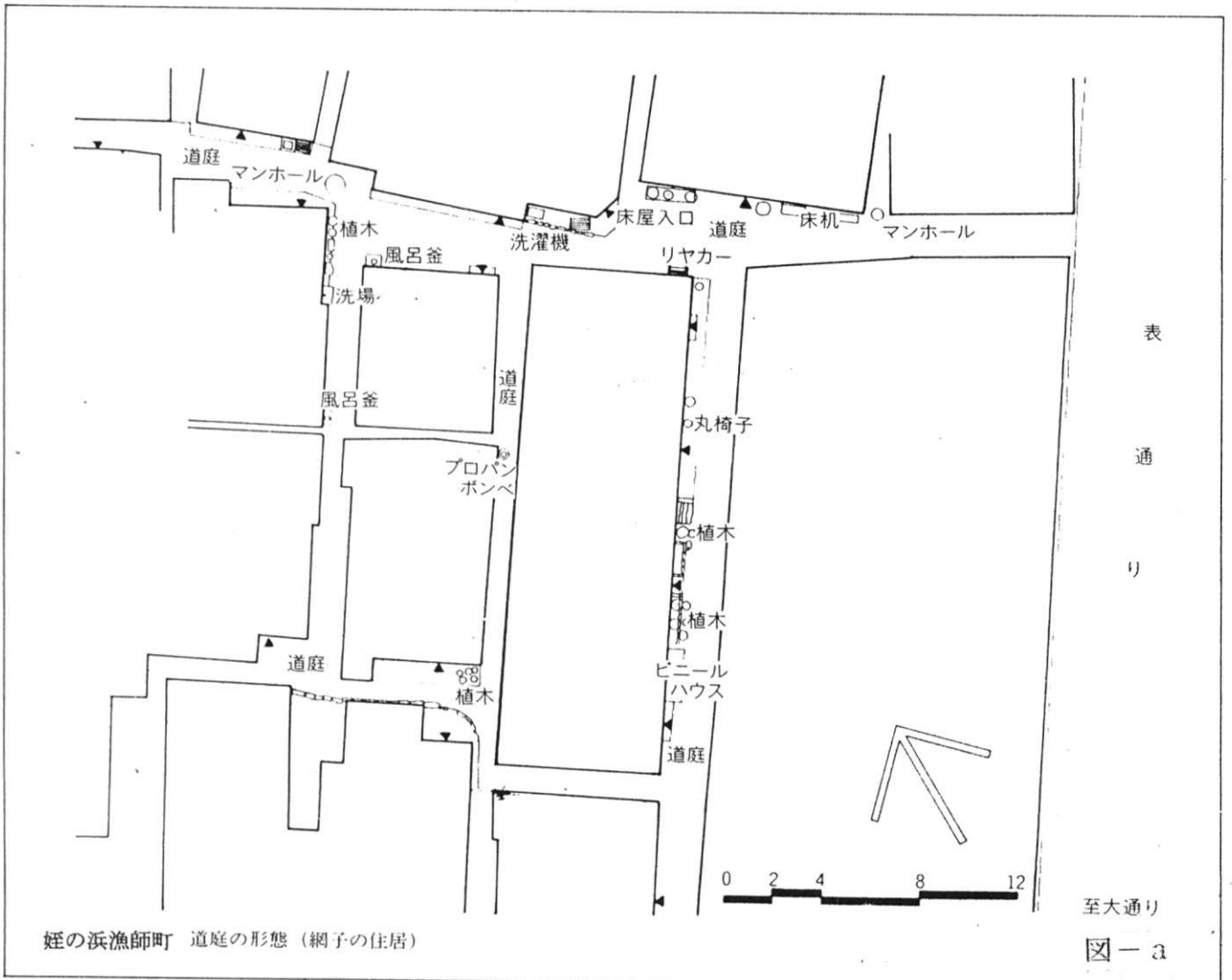





図一 a 漁師町のブロック

(円内は調一5の図一aに対応)

□ 通り  
 ■ 道庭

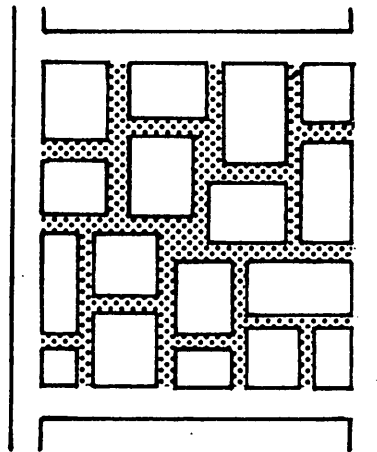

図一 b 漁師町のブロック

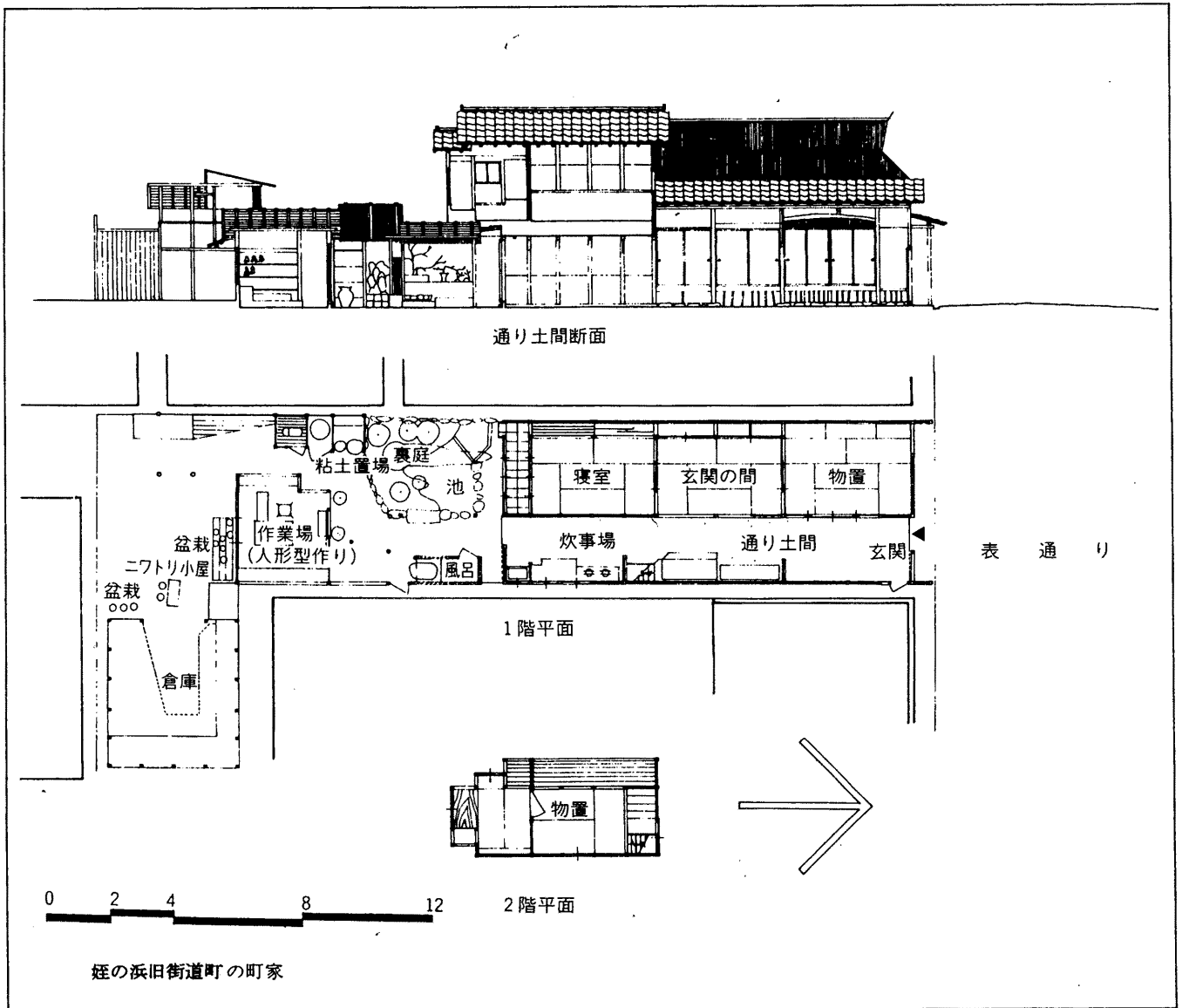

福岡・姪の浜

- 通り
- ▨ 路地
- ▩ 裏屋
- ◻ 境内



図- b 旧街道沿いのブロックの模式図



図- a 旧街道沿いのブロック

Pは前頁の家屋（敷地）を示す。

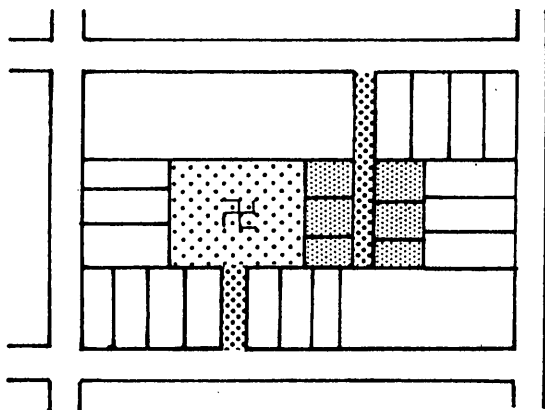

裏家と路地（1階平面） 碓の浜旧街道町

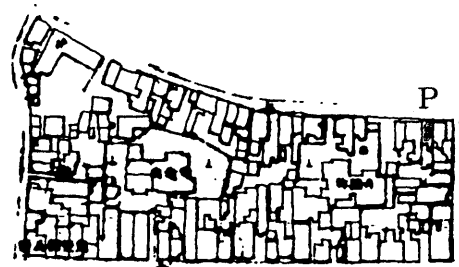
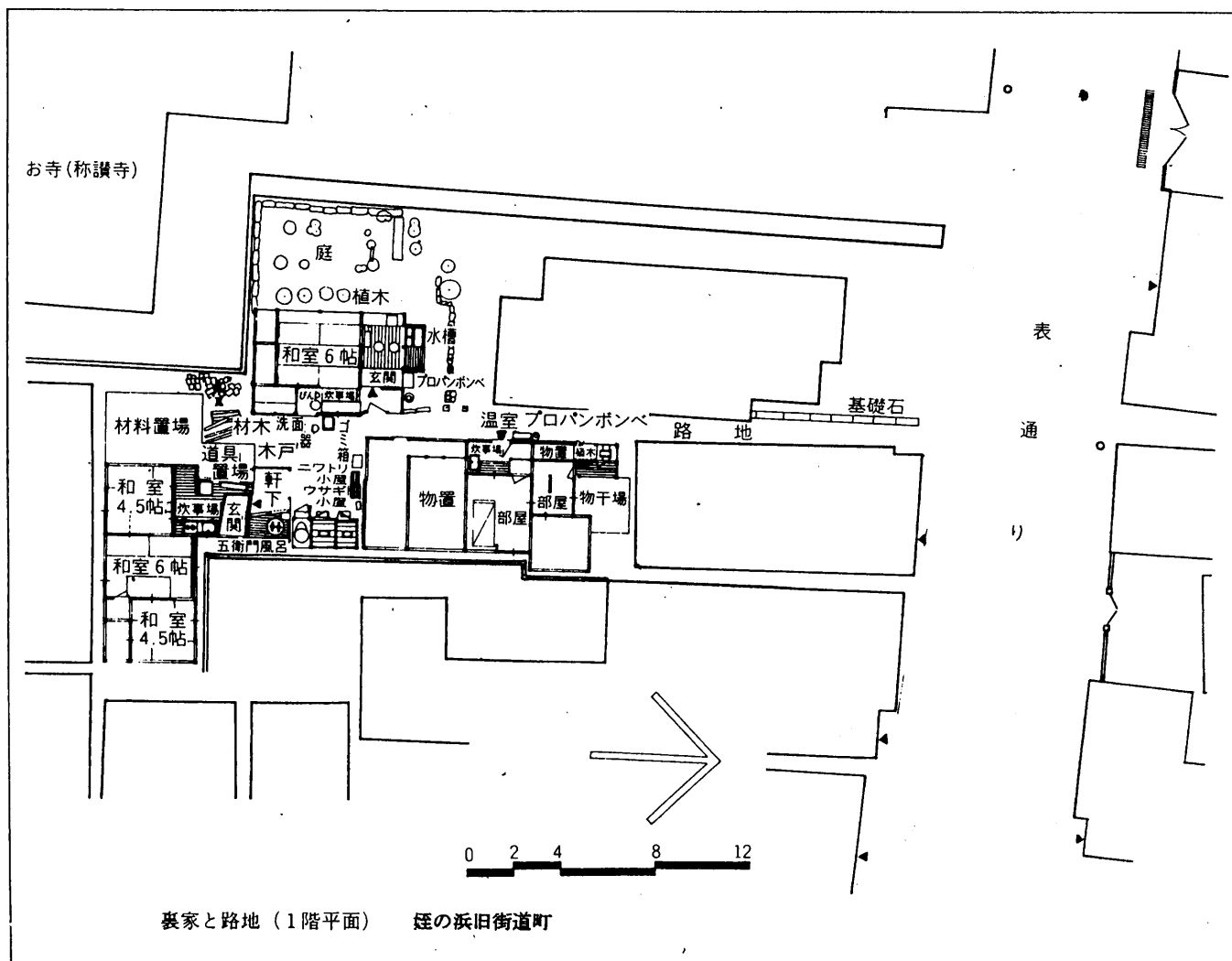
図- c

調- 8

博 多 湾

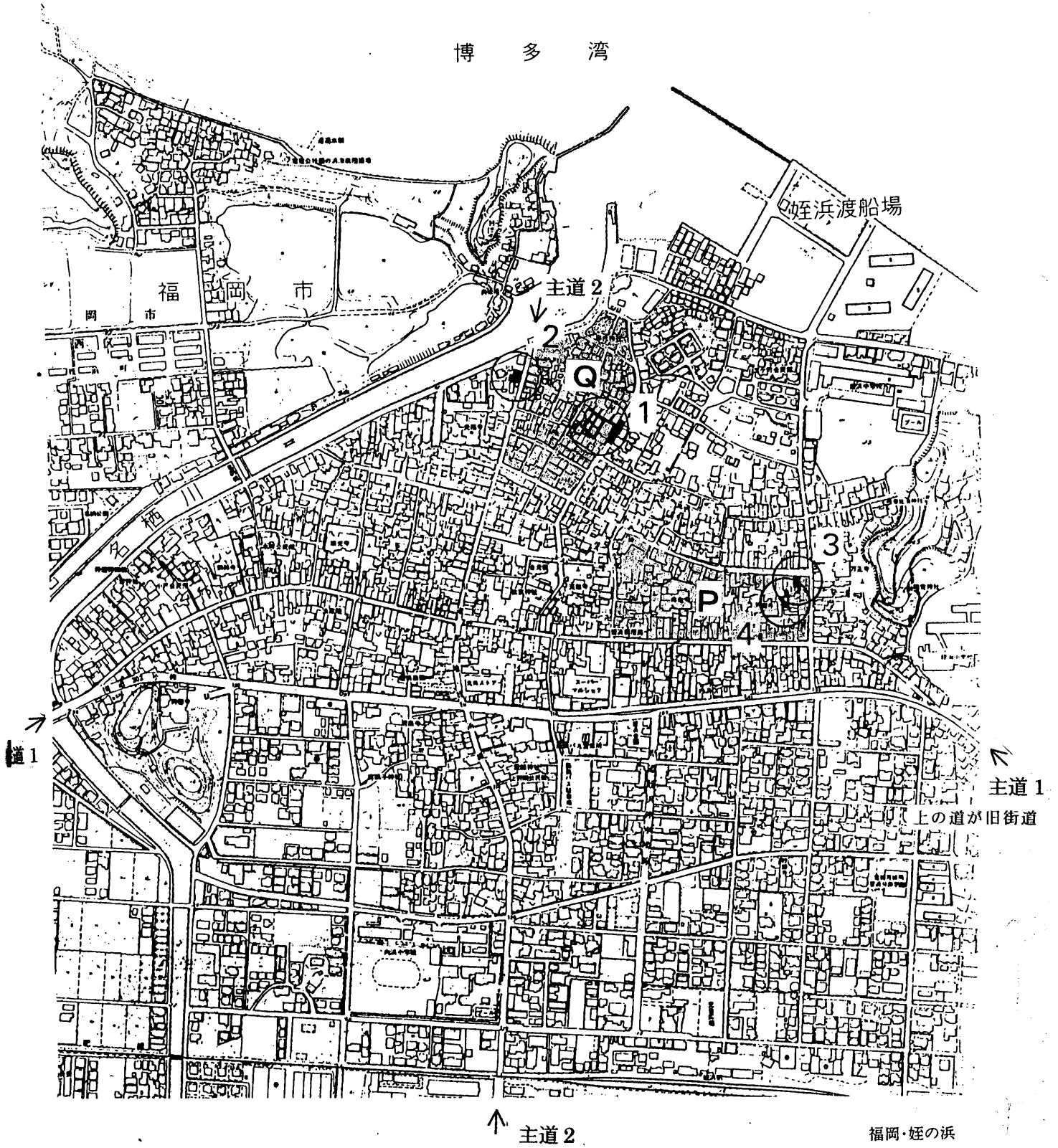

図中、右下のブロックの4は、調-8 (図-c) に対応し、3は調-7に対応する。  
 図中、左上のブロックの1は、調-5 (図-a) に対応し、2は調-4に対応する。

# 姫の浜の主要部

1 : 漁師町 2 : 旧街道町 3 : 新興住宅地 (○団地)

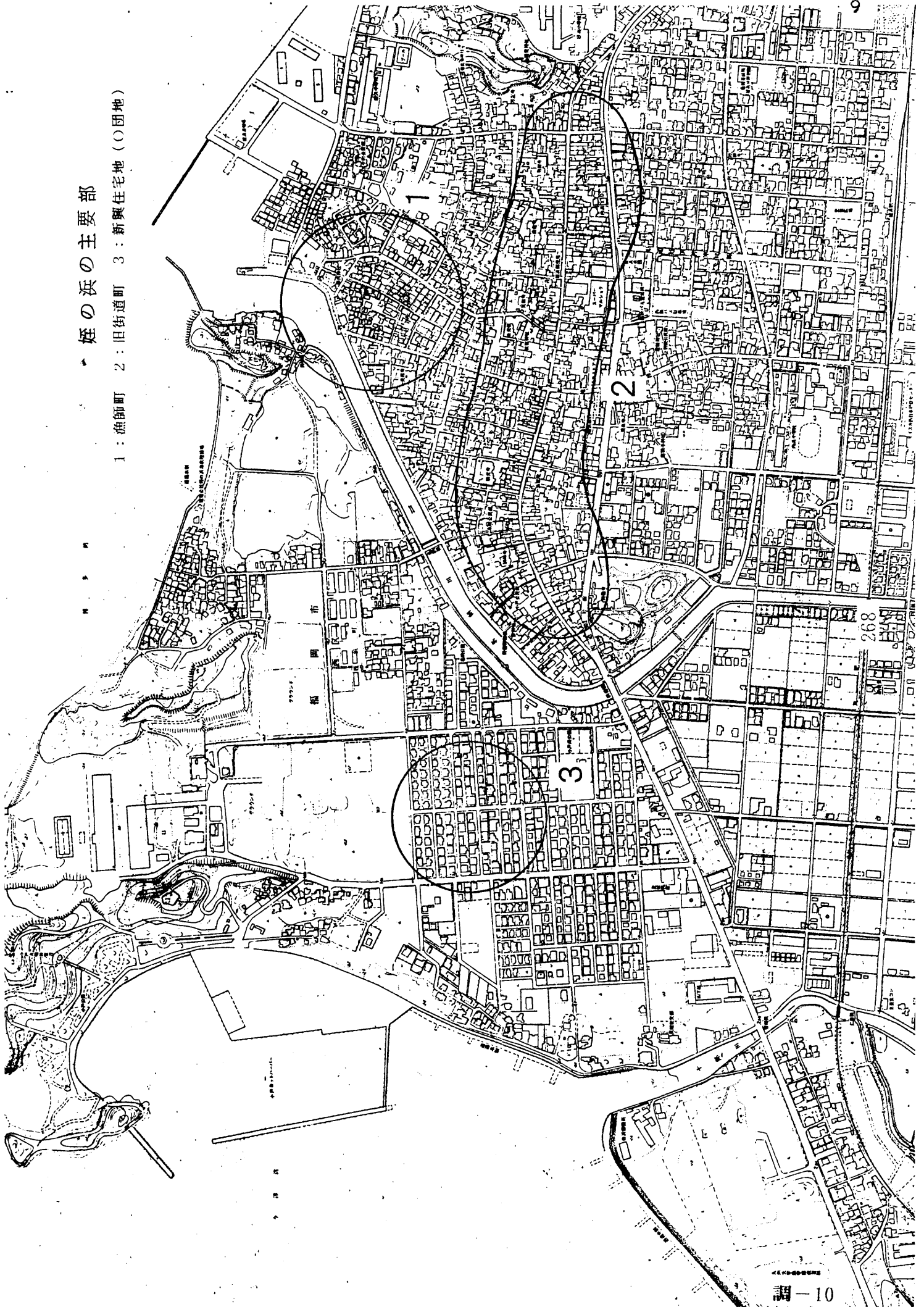

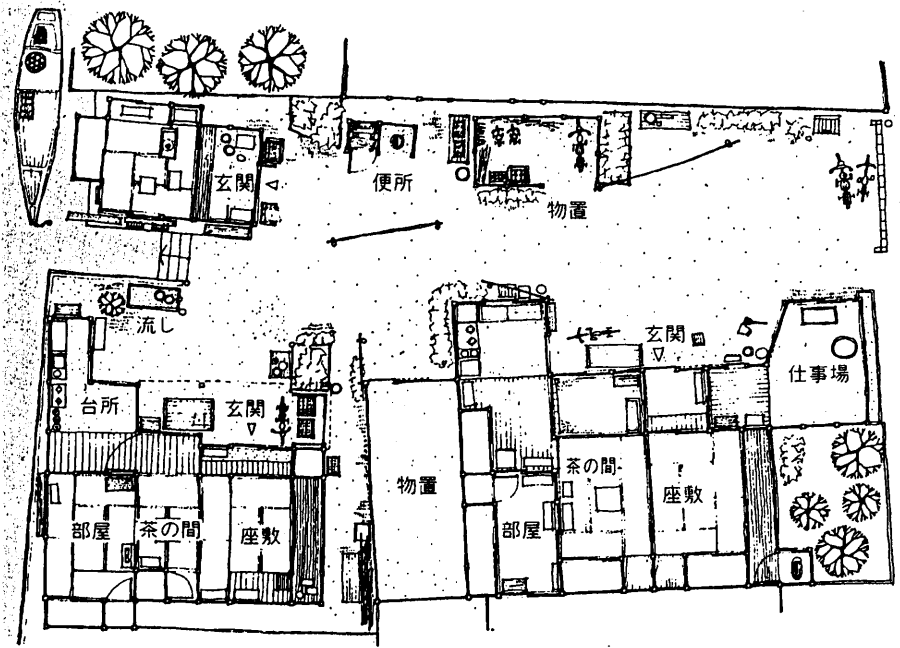

浦安の住居



0m 2 4 8 12

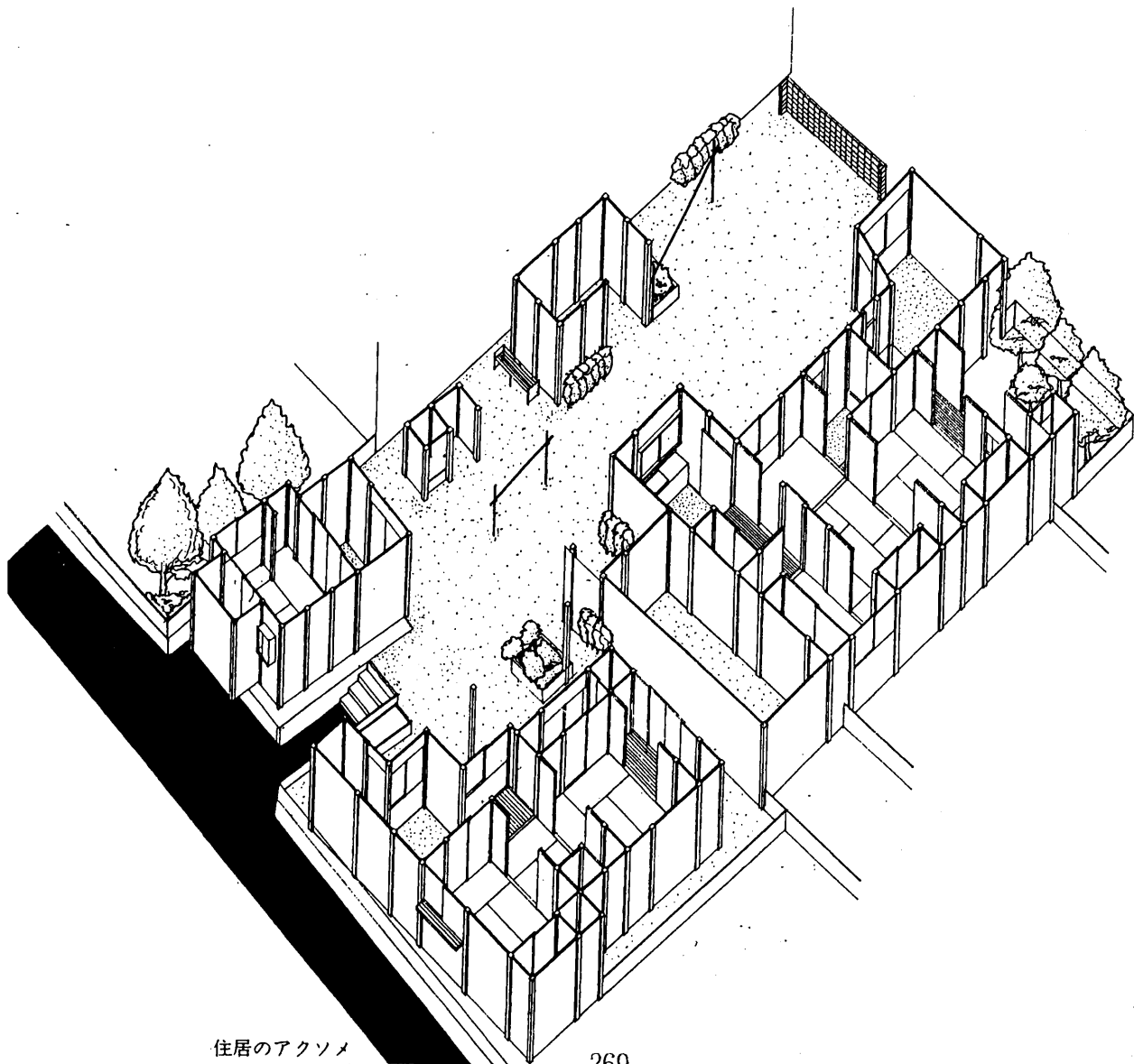

住居のアクソメ

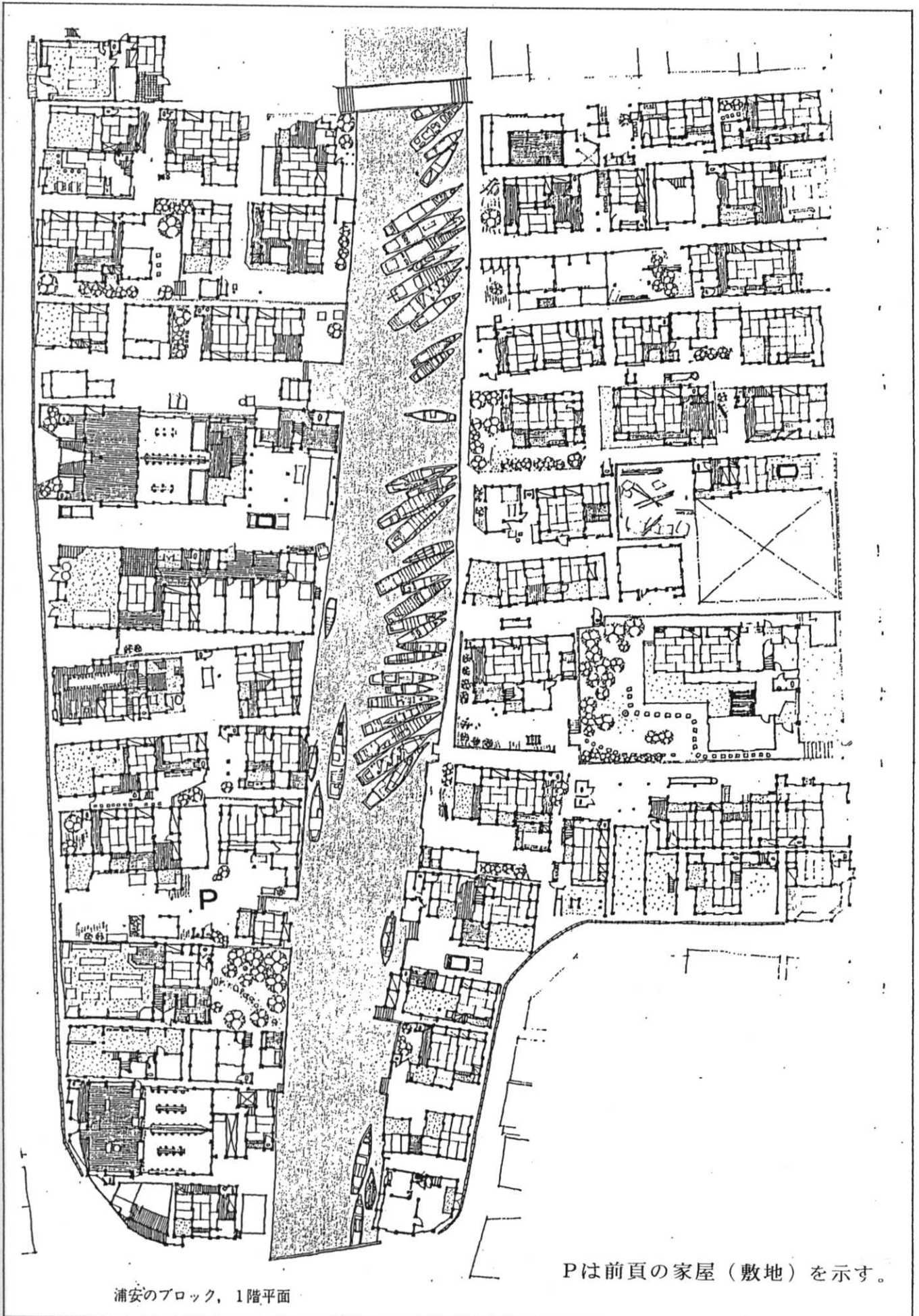

浦安のブロック、1階平面

Pは前頁の家屋（敷地）を示す。

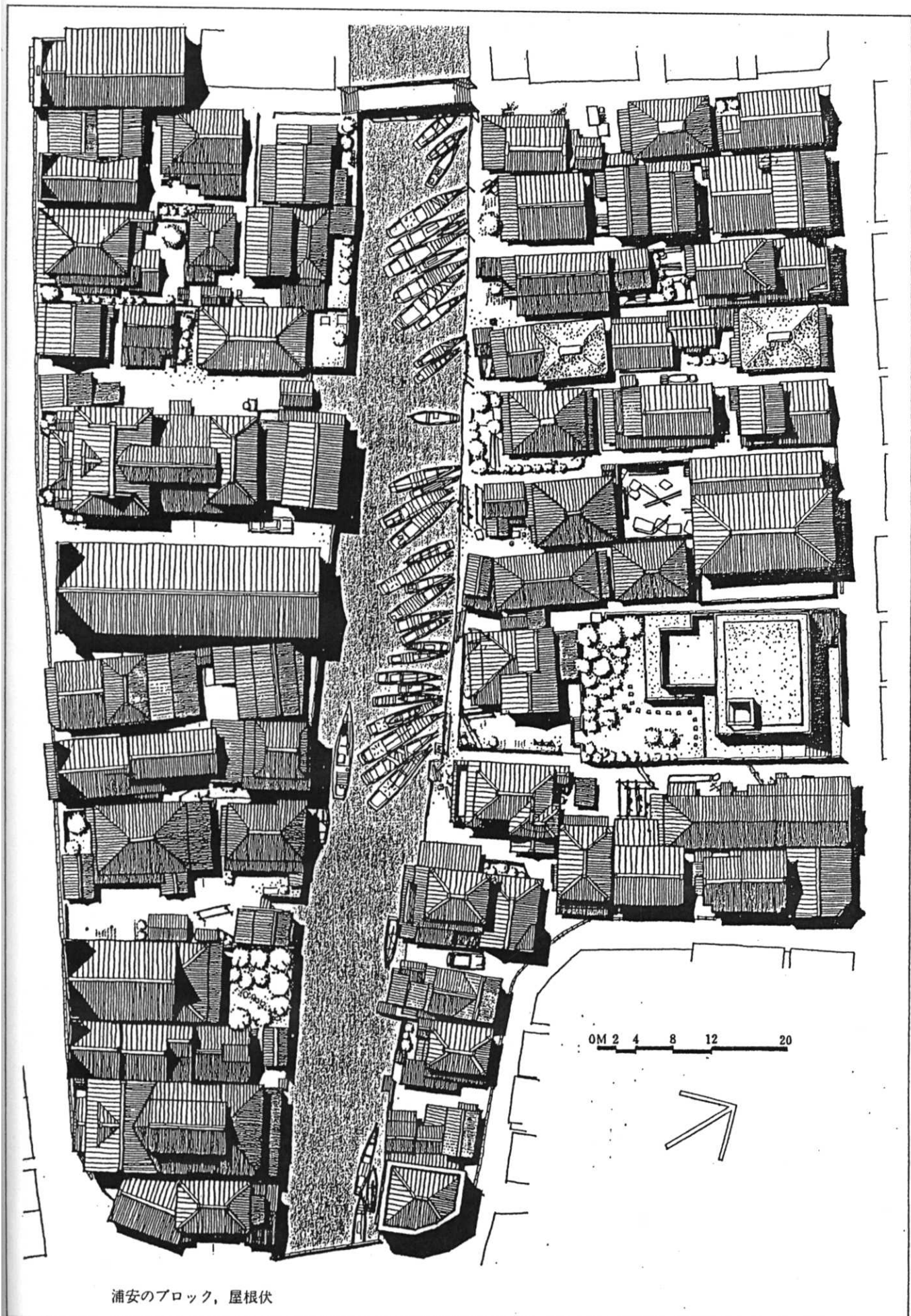

浦安のブロック，屋根伏





猫実大通り 写-1



道化した道庭 写-2



図-a



浦安の道  
網部分が調査地。

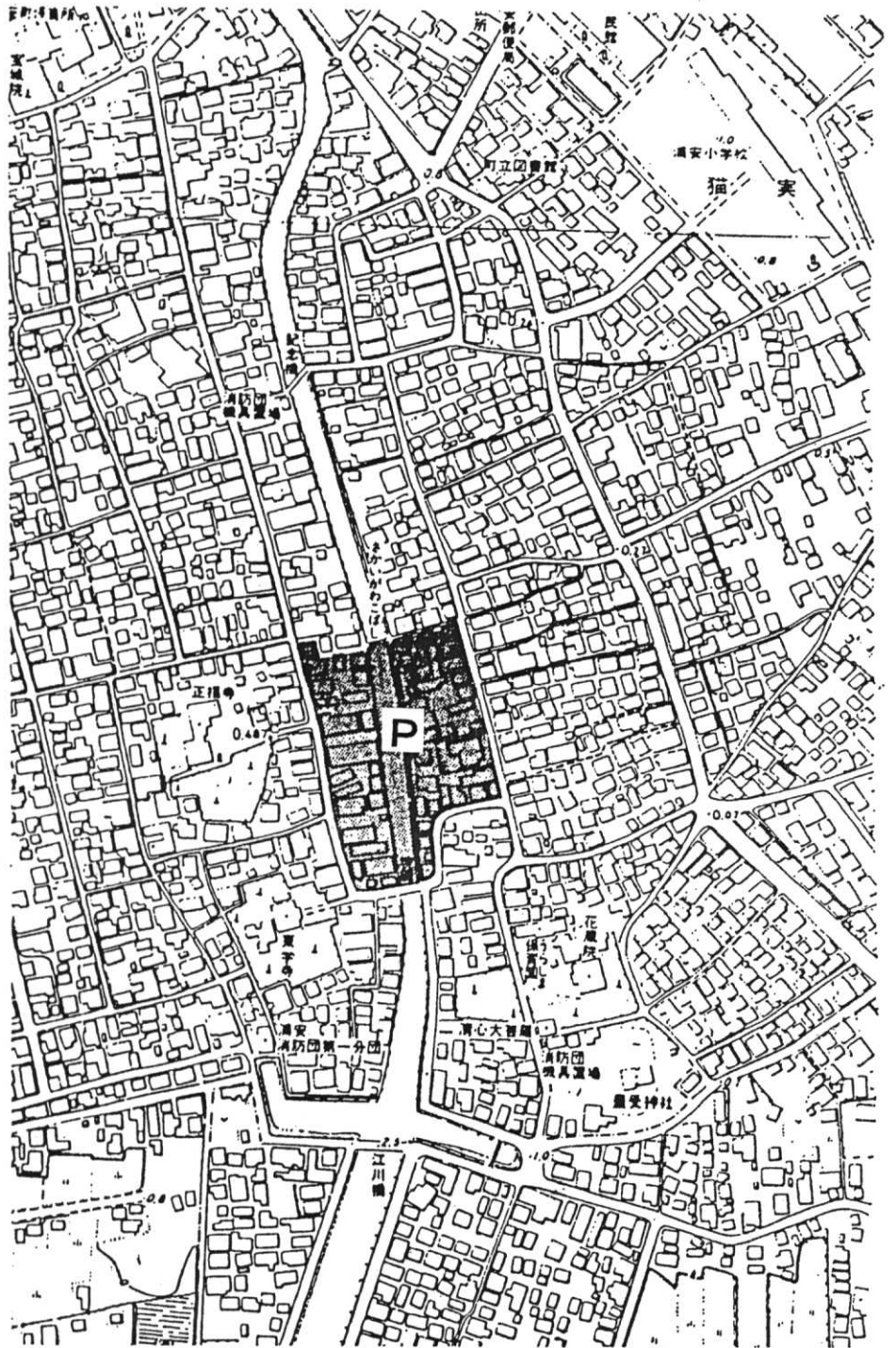
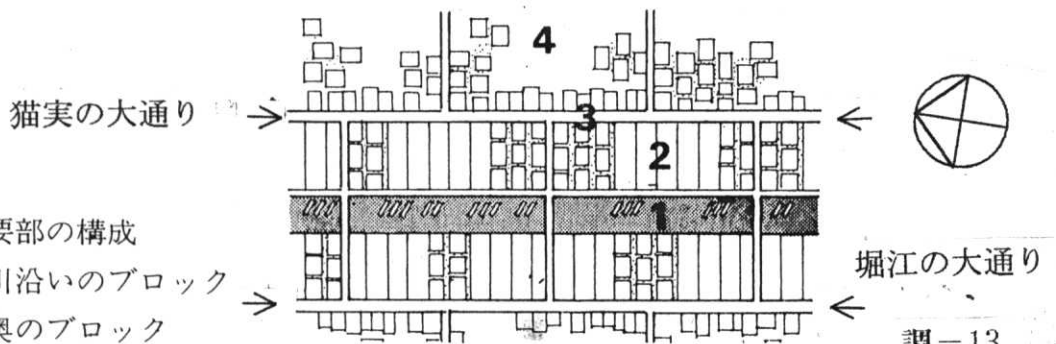

集落主要部の構成

- 1 : 境川
- 2 : 川沿いのブロック
- 3 : 大通り
- 4 : 奥のブロック

堀江の大通り

調-13

住戸断面

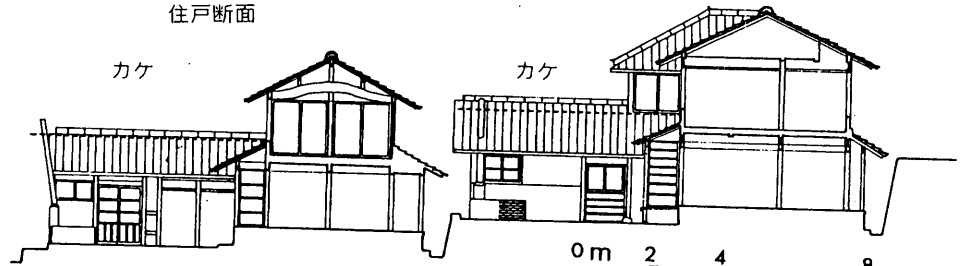

0m 2 4 8

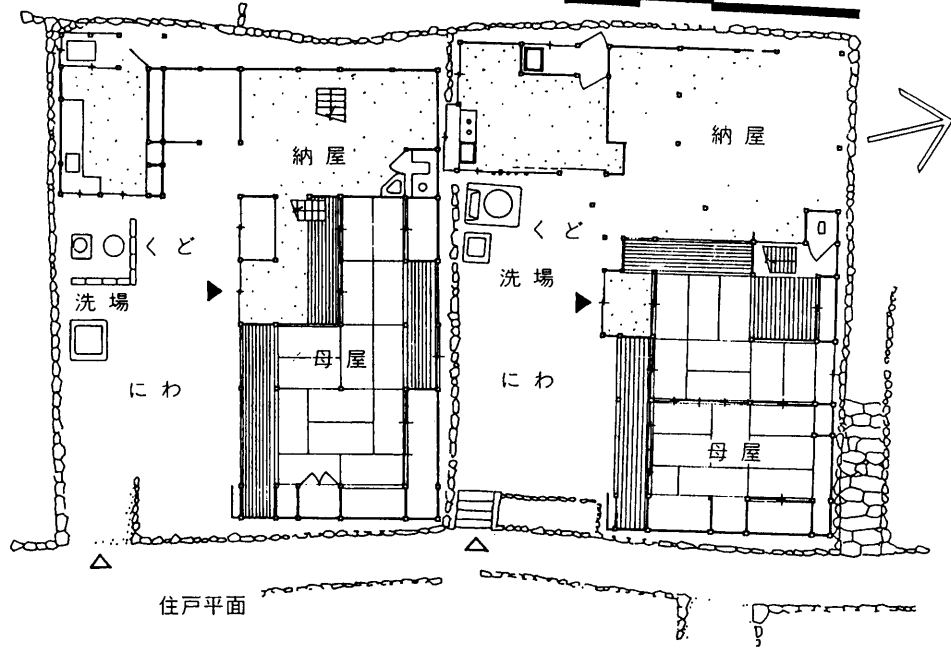

富津の住居

住戸平面

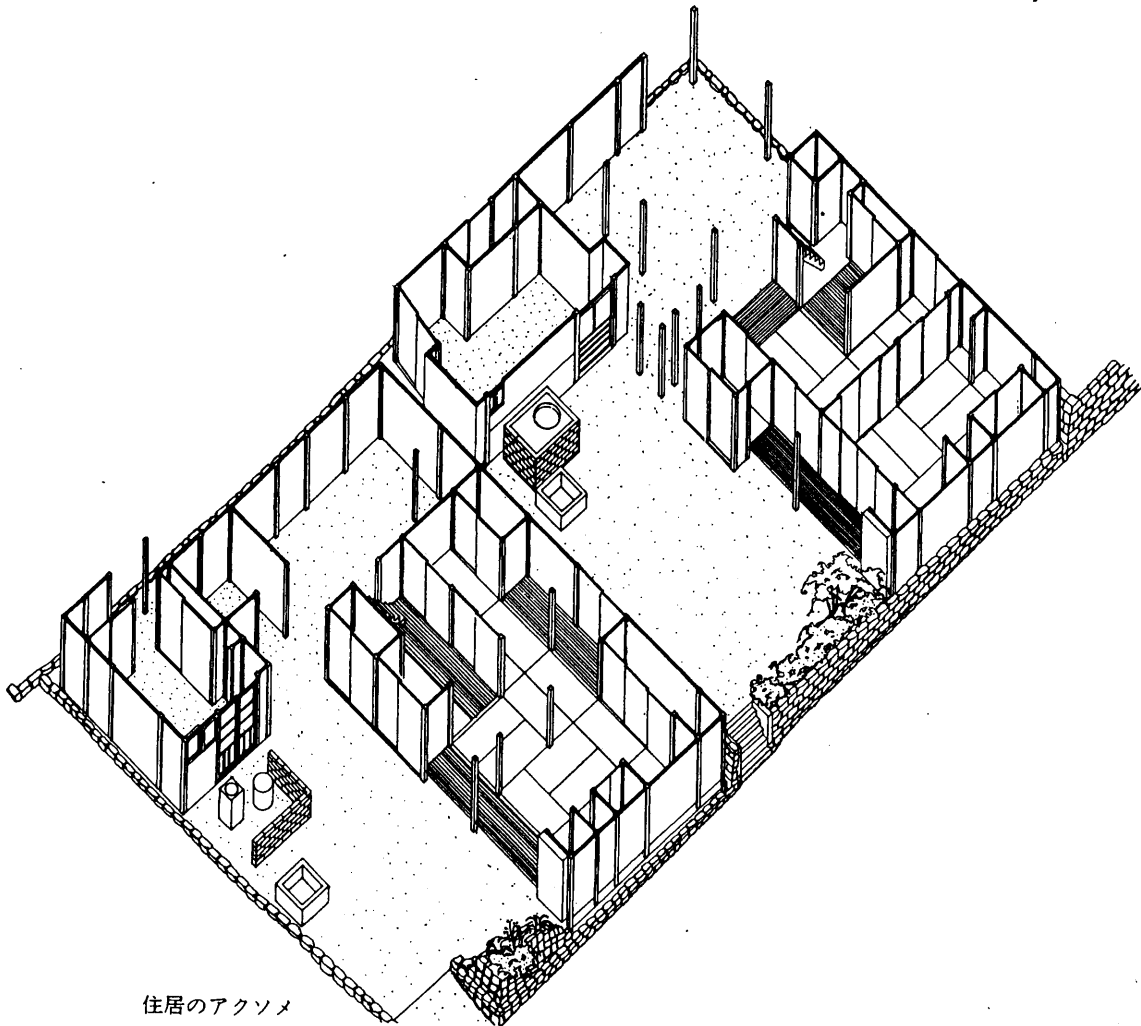

住居のアクソメ



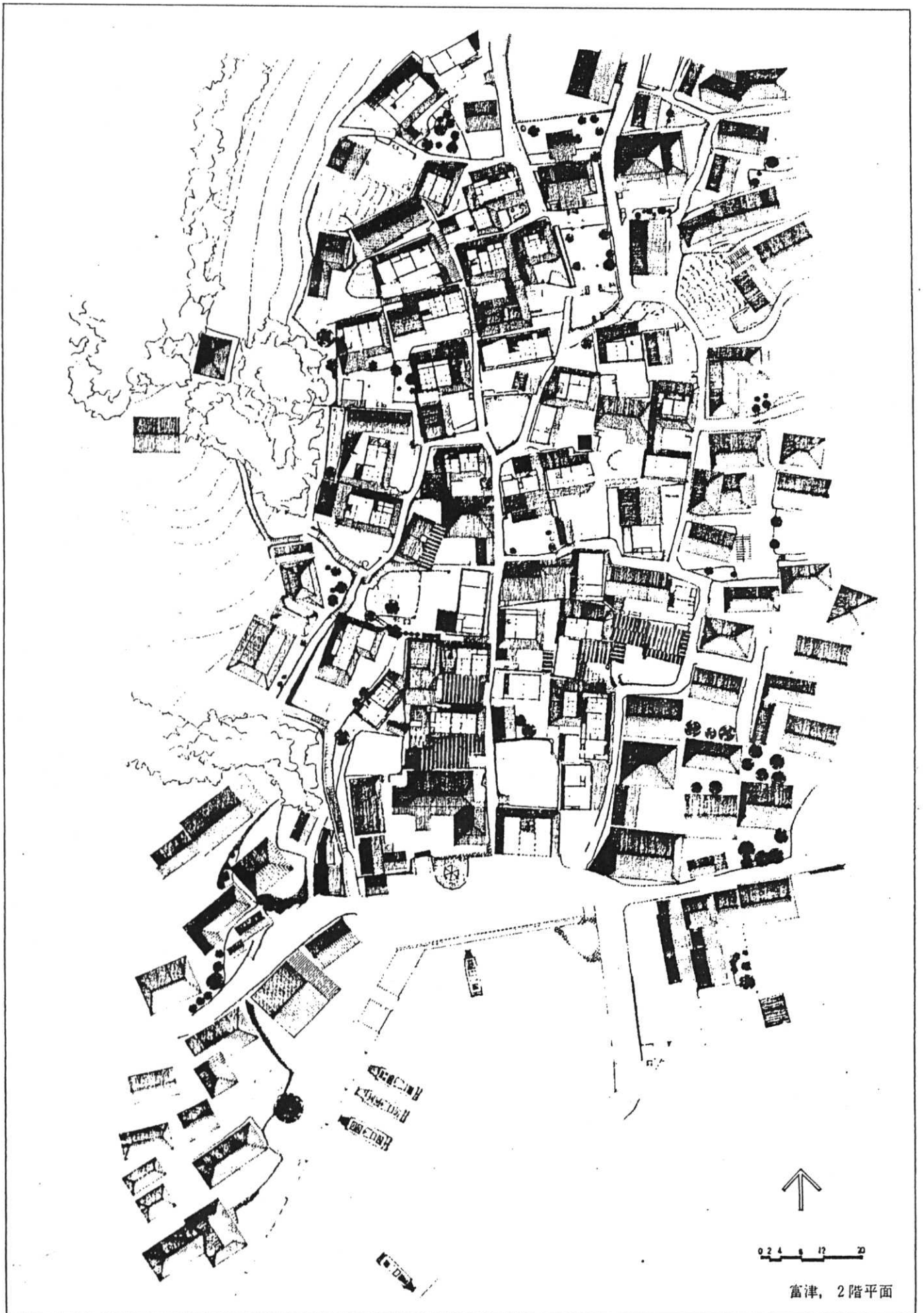

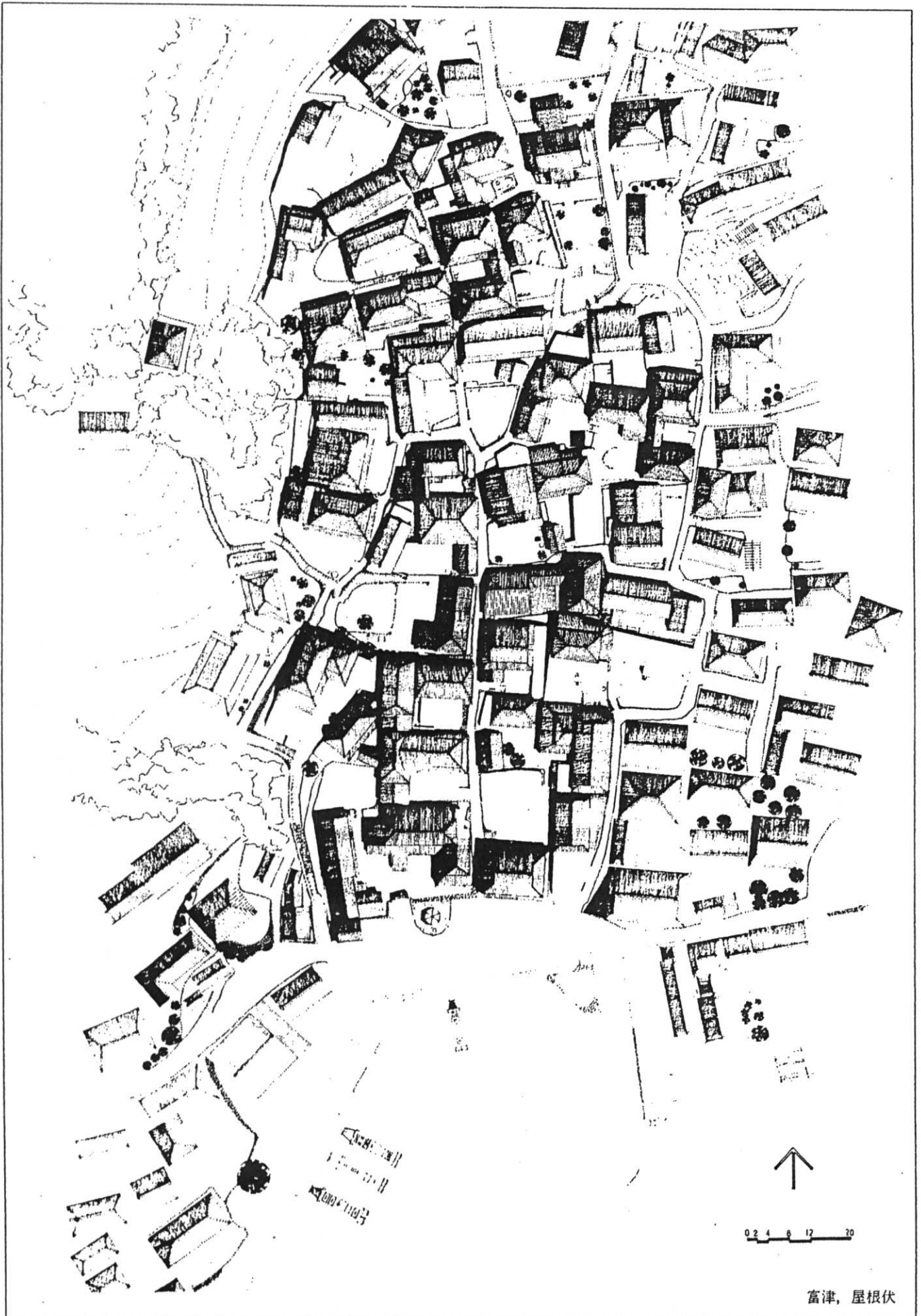

富津，屋根伏

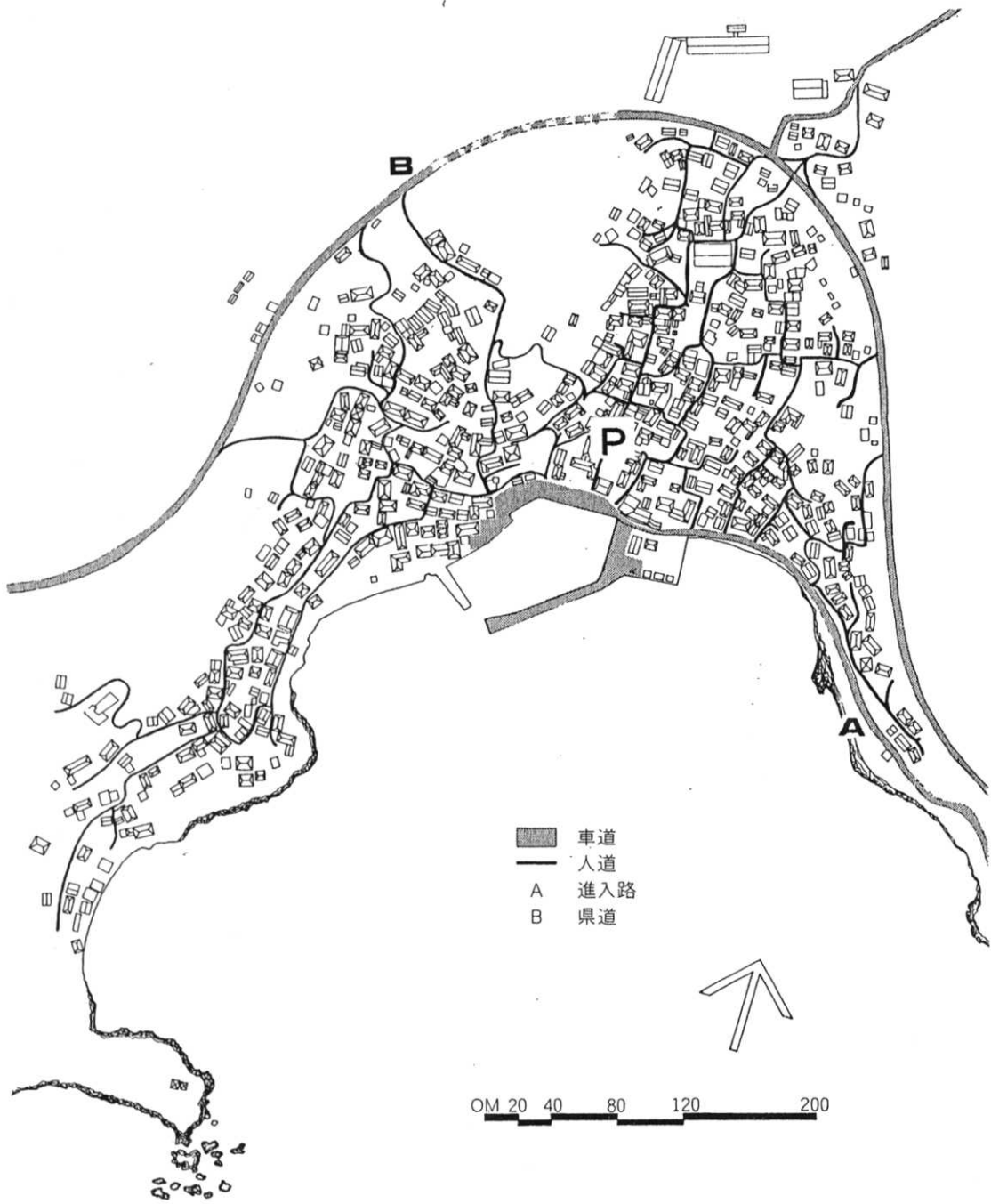



くど造住居

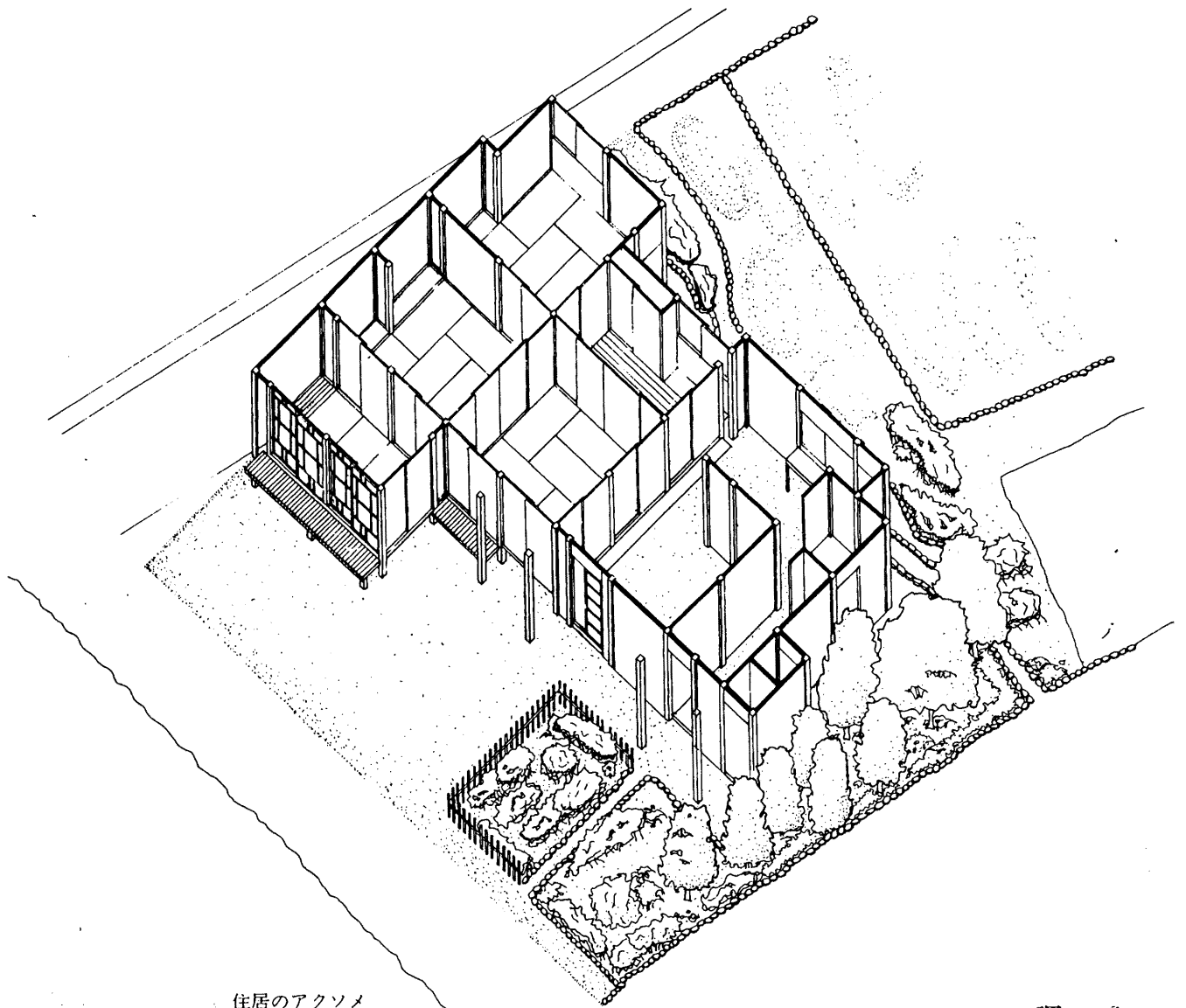
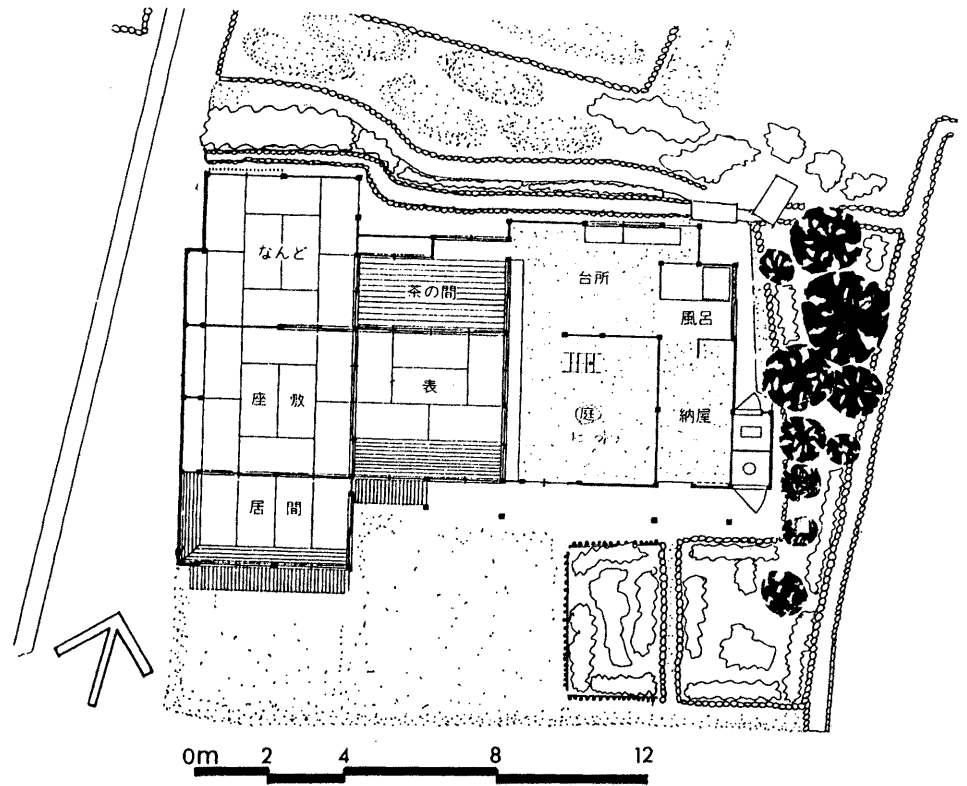

住居のアクセソメ



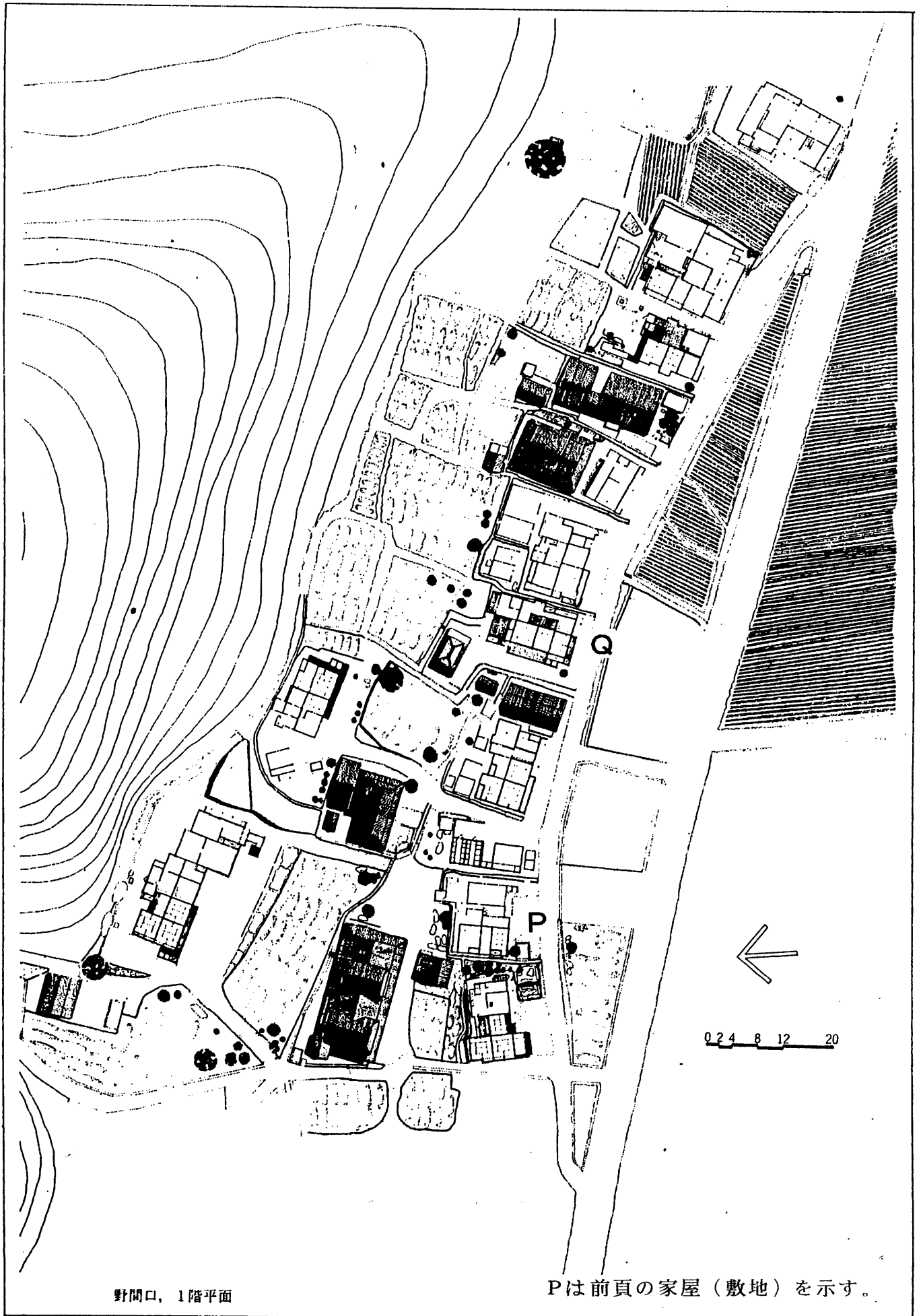

野間口, 1階平面

Pは前頁の家屋（敷地）を示す。

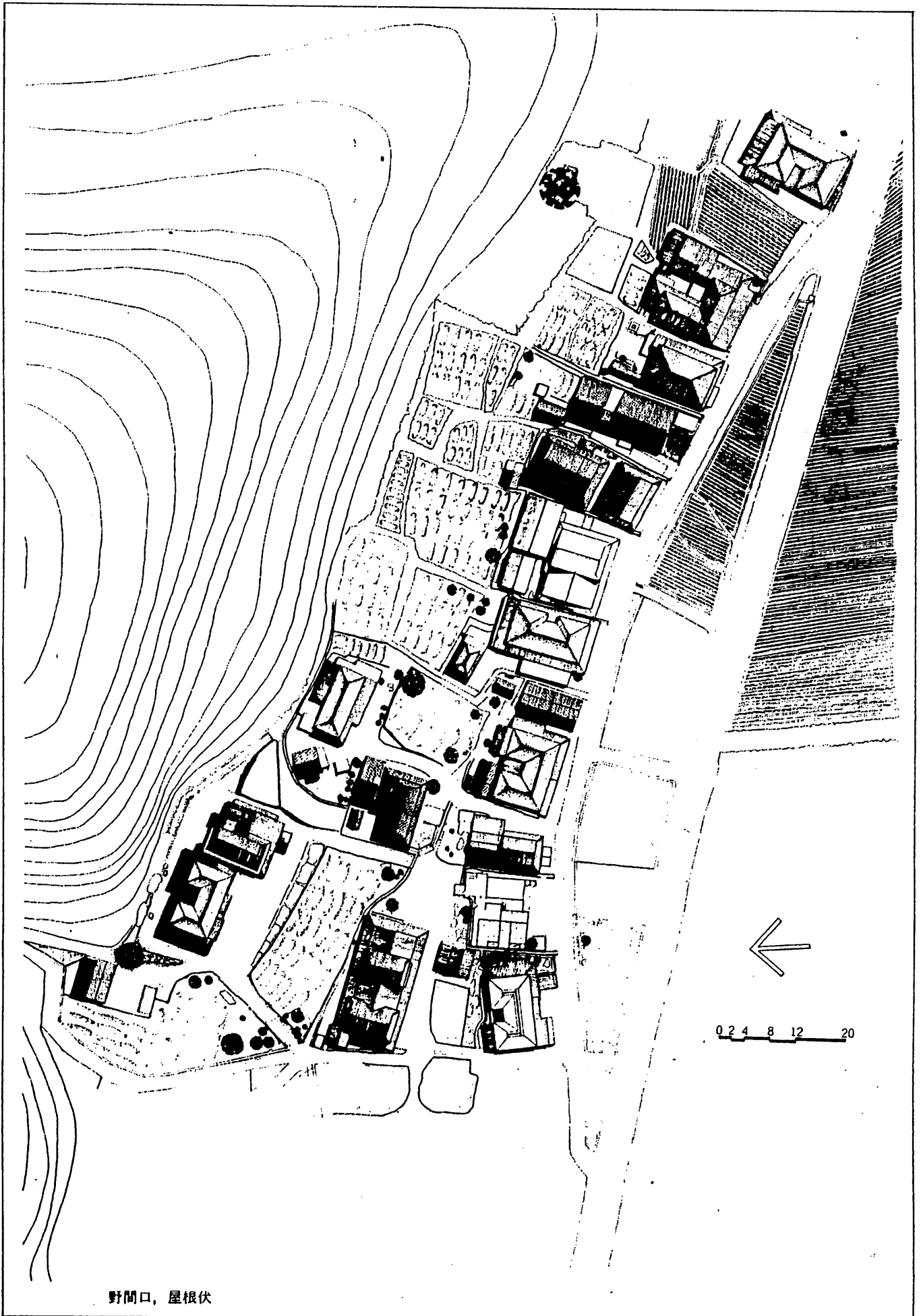

野間口, 屋根伏

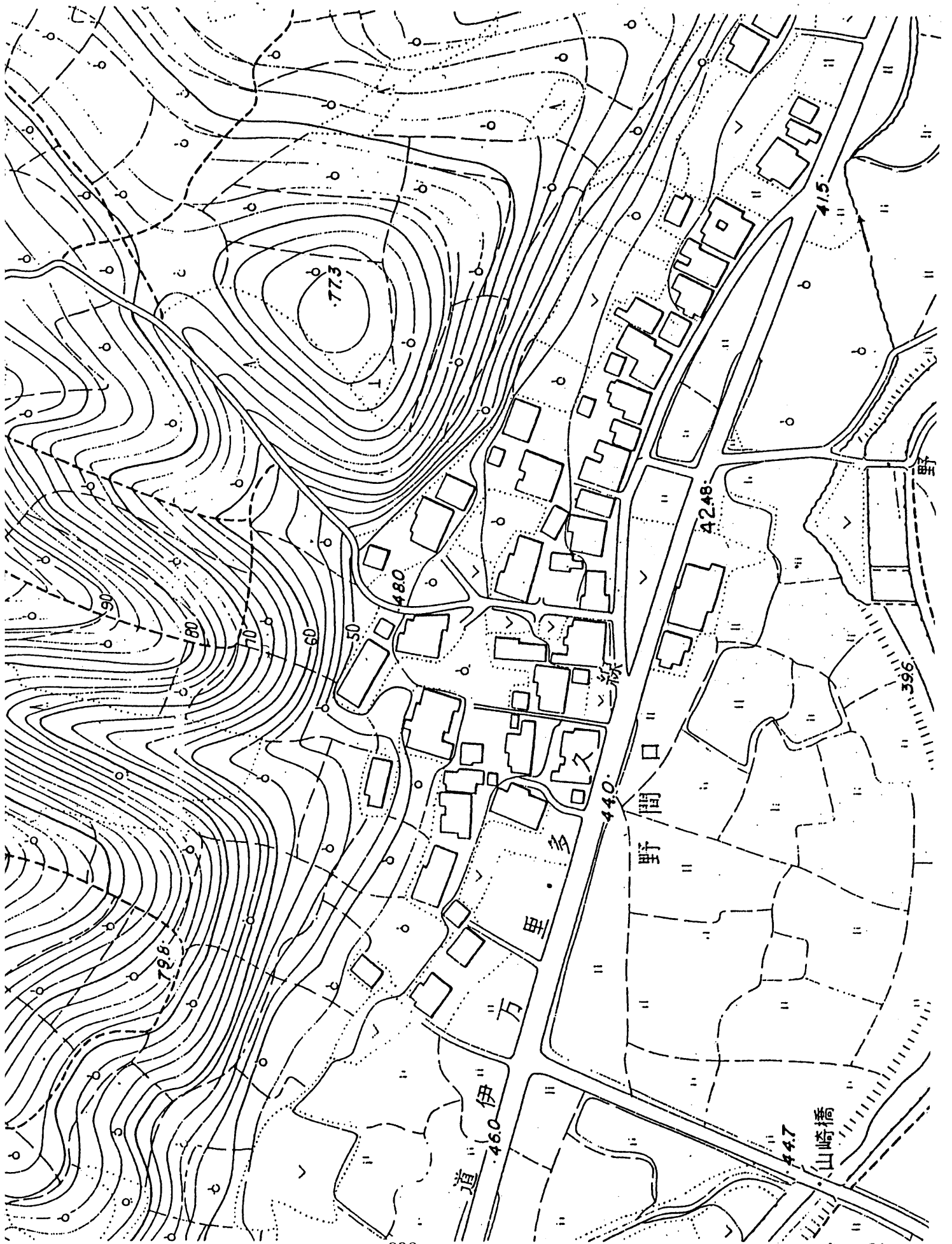

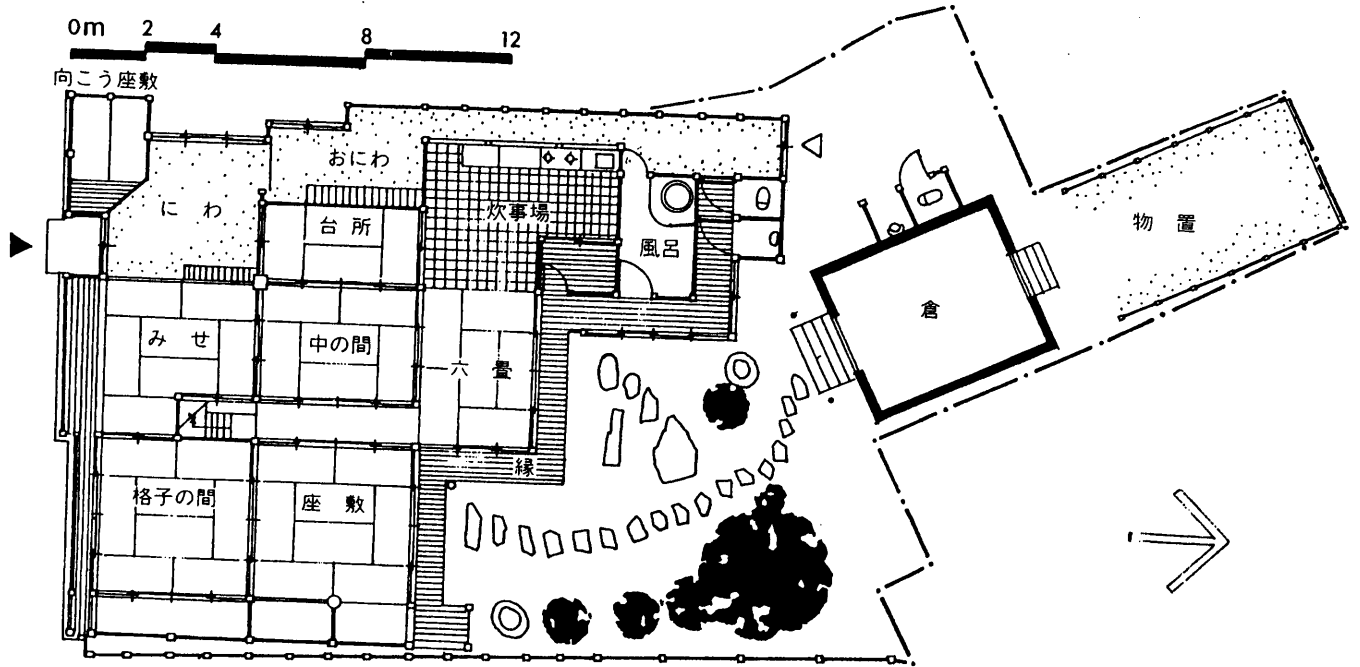

浜崎の住居

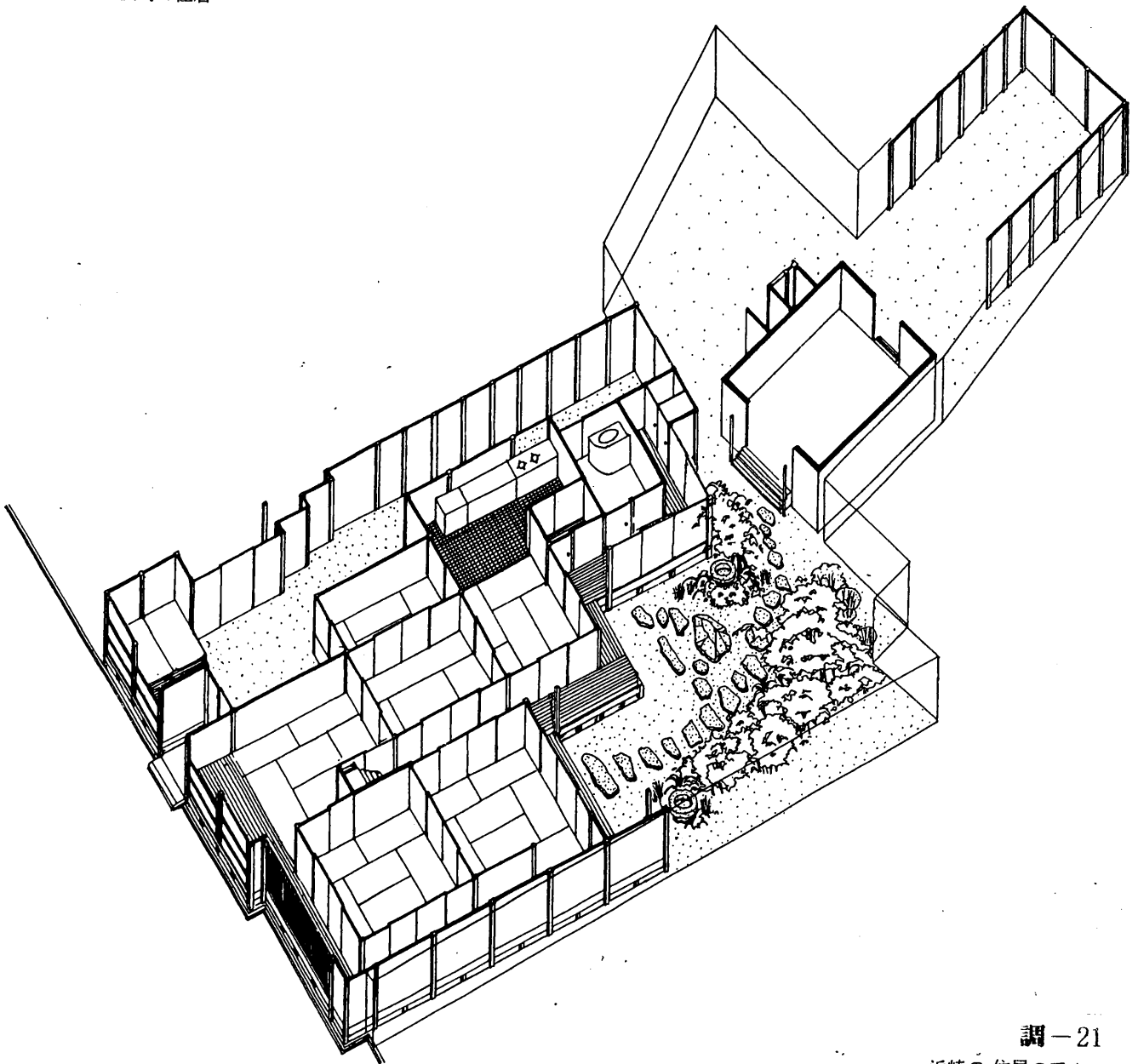

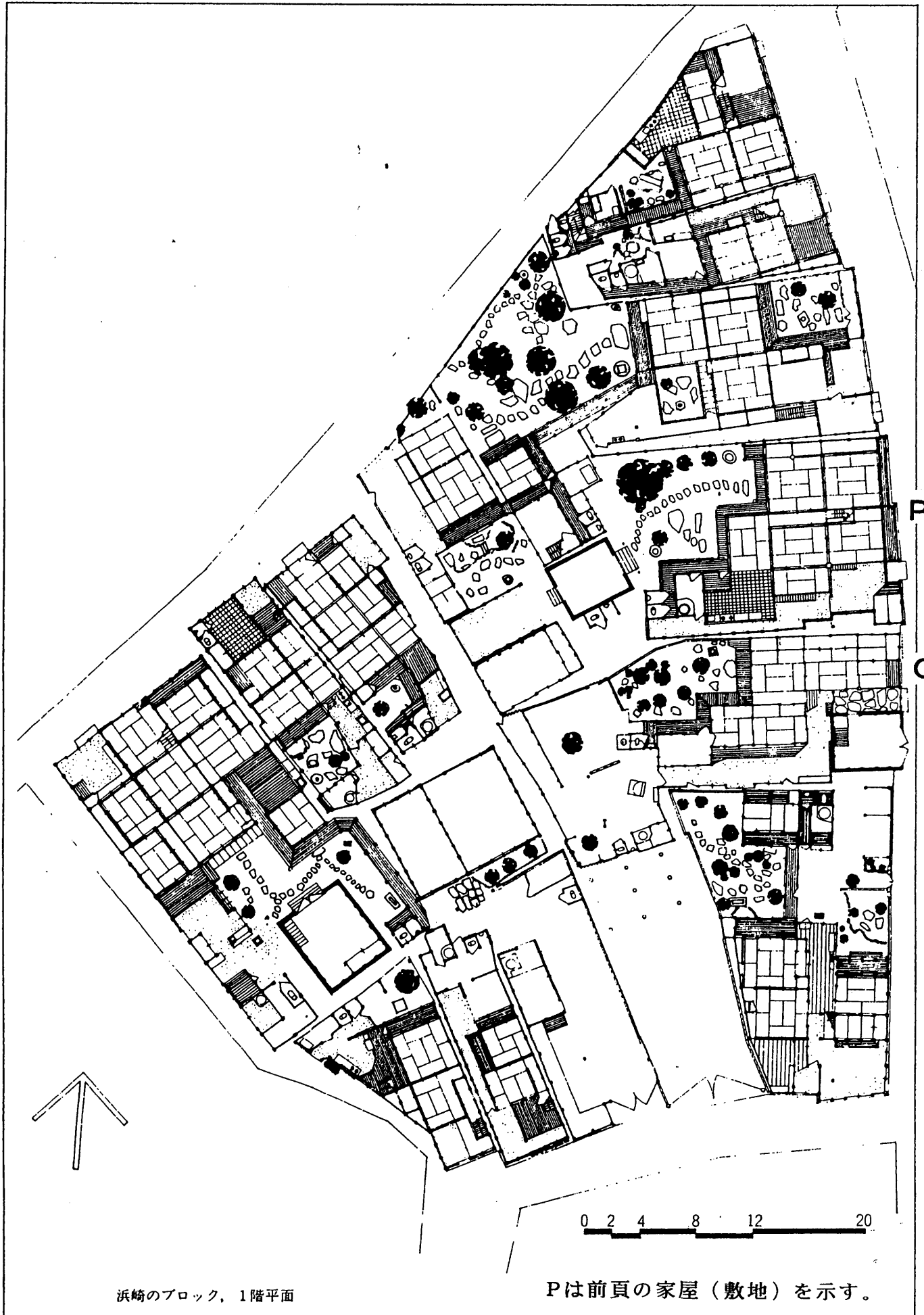

浜崎のブロック, 1階平面

Pは前頁の家屋(敷地)を示す。

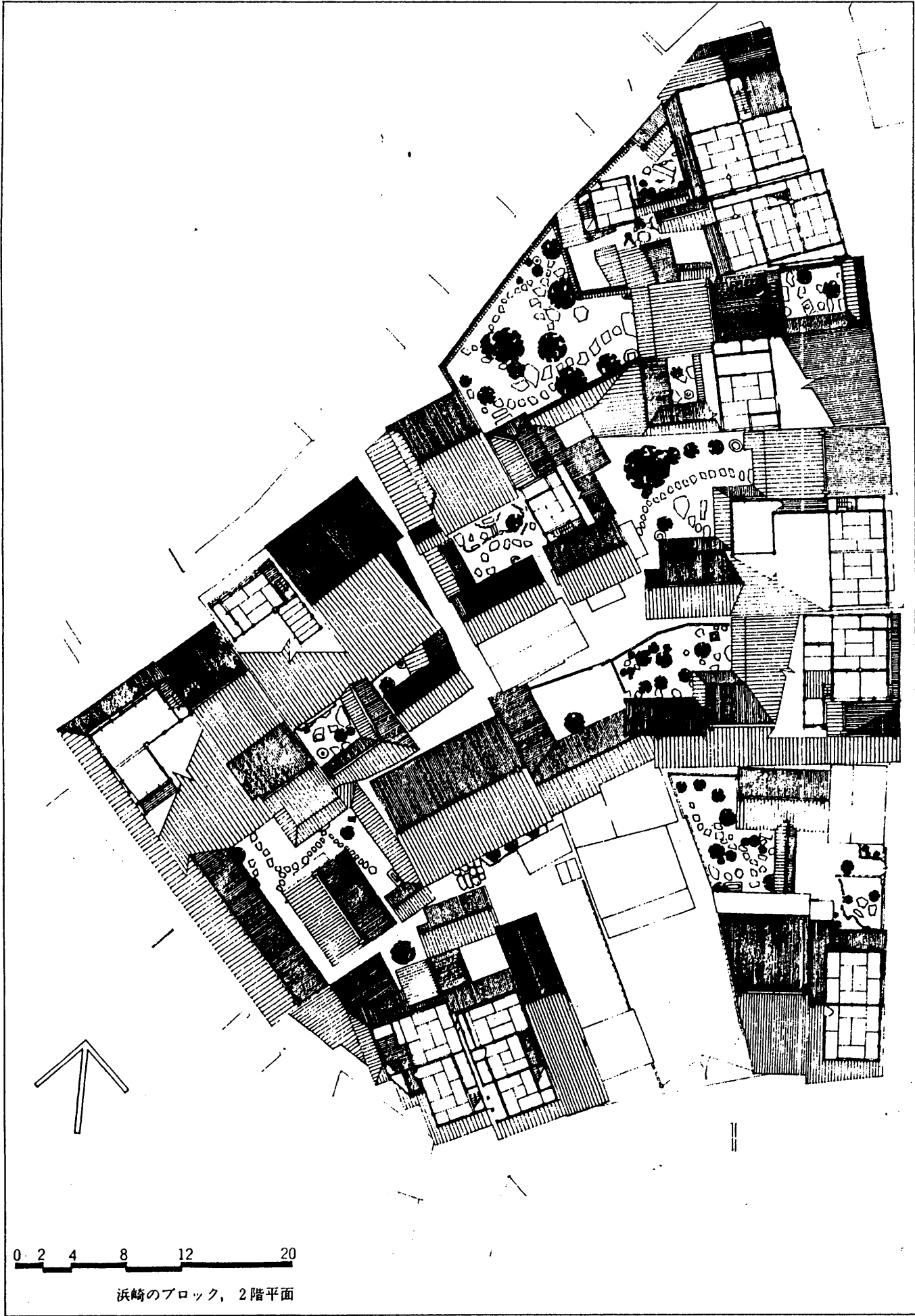

0 2 4 8 12 20

浜崎のブロック, 2階平面

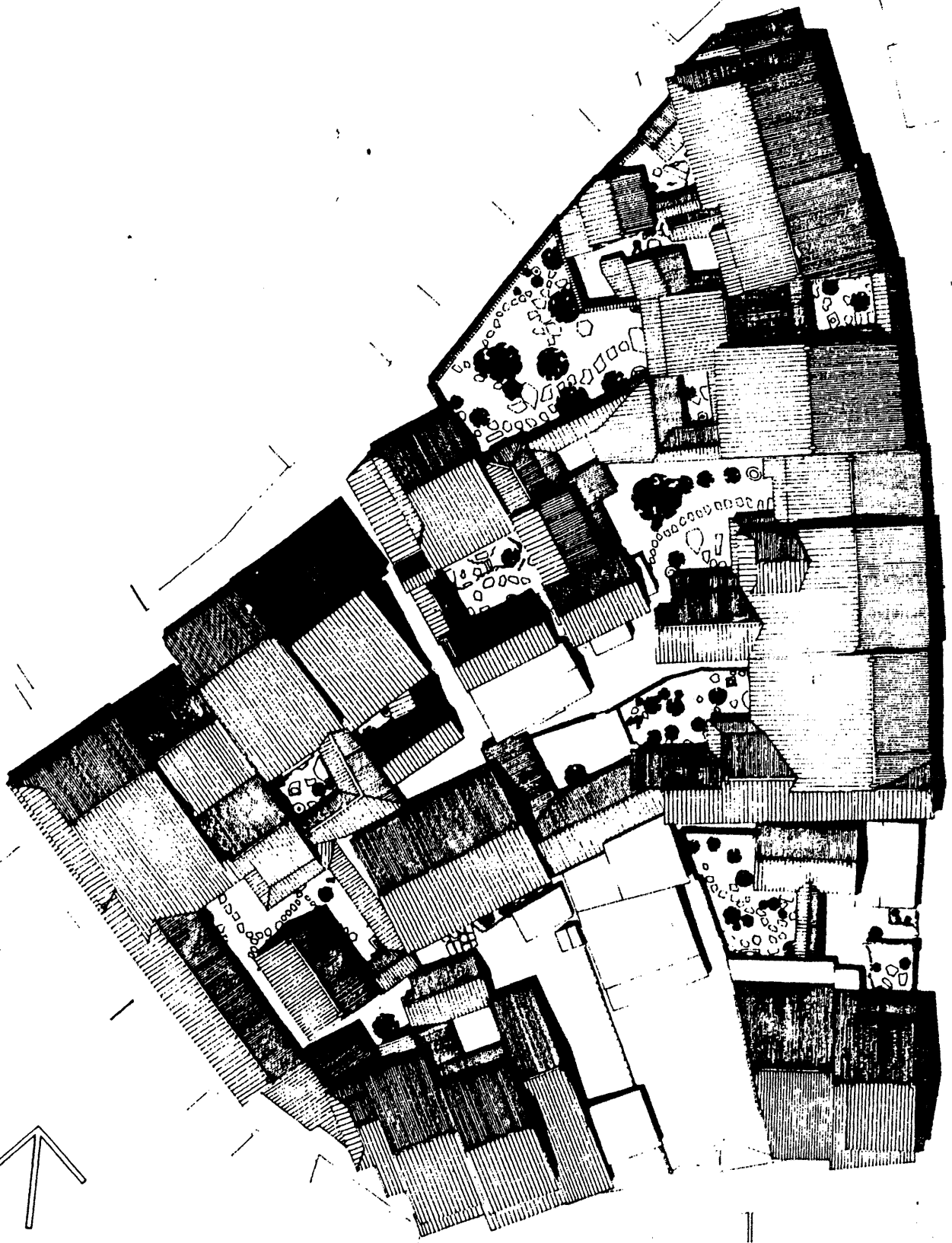

0 2 4 8 12 20

浜崎のブロック、屋根伏



浜崎地区  
山口・萩

←  
主道

287

萩  
港

浜崎地区



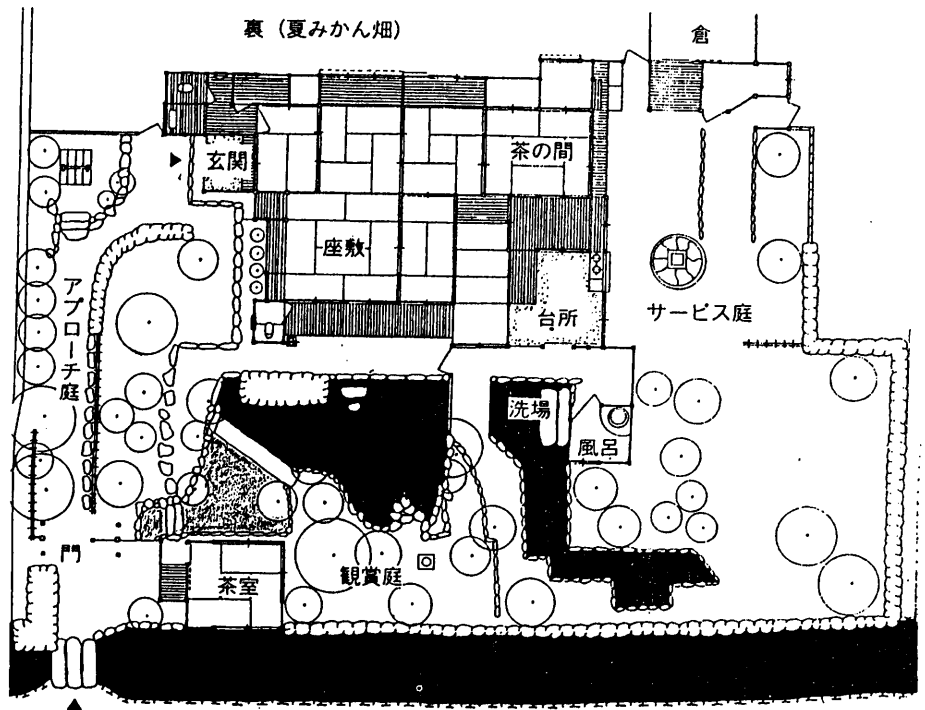

萩川島の住居 図一 a

0m 2 4 8 12

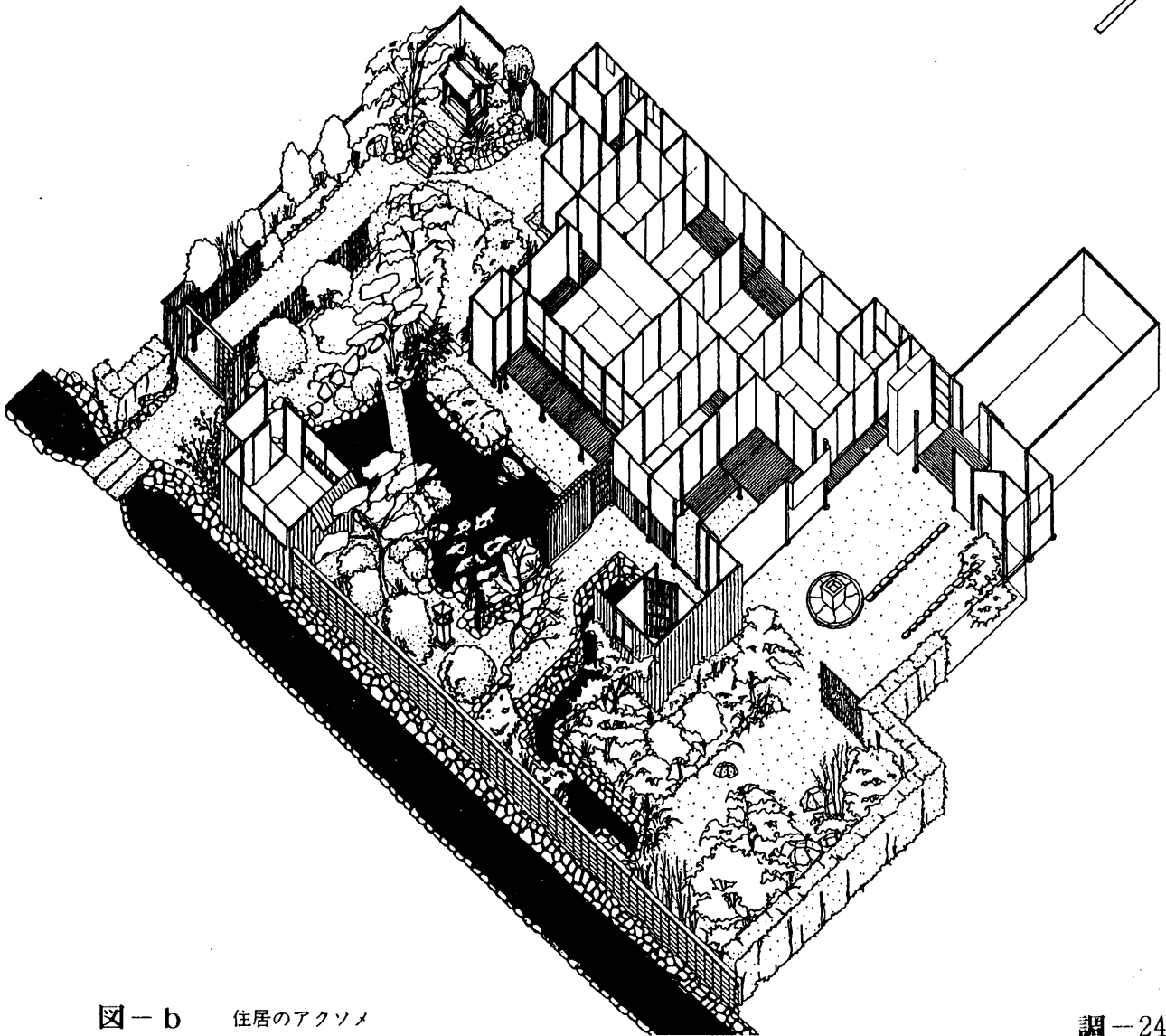
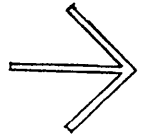

図一 b 住居のアクソメ

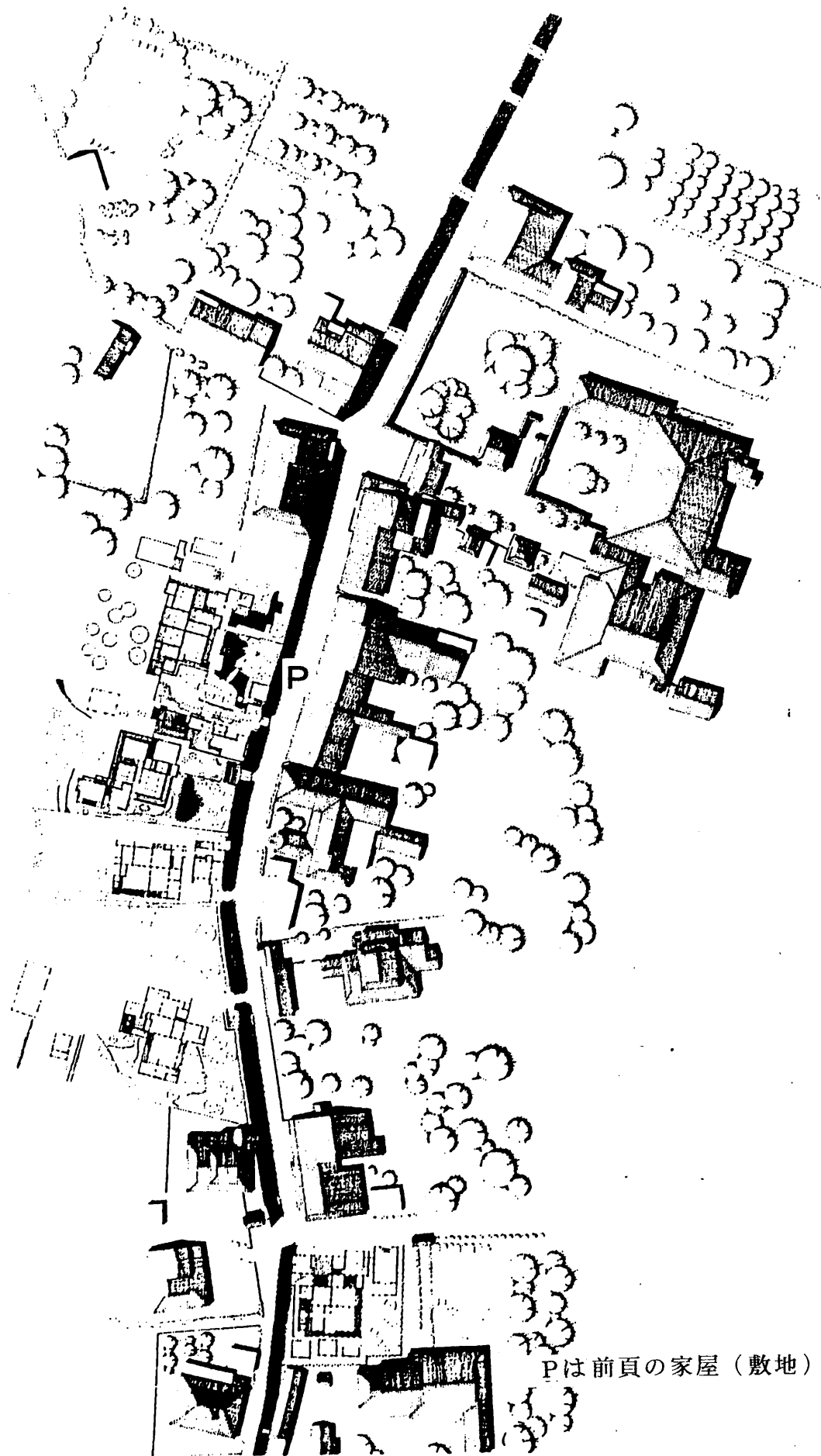

Pは前頁の家屋（敷地）を示す。

川島, 1階平面

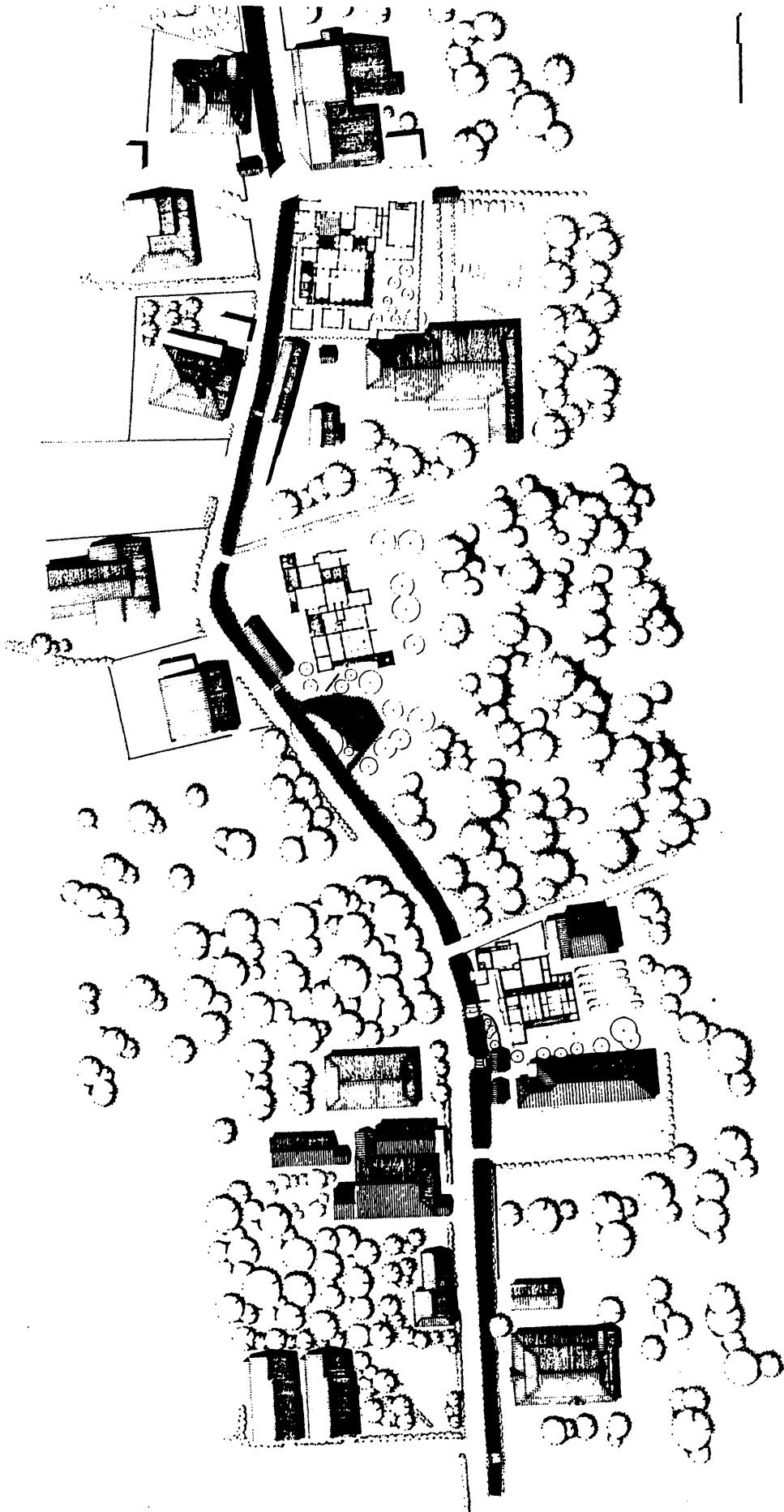

川島, 1階平面

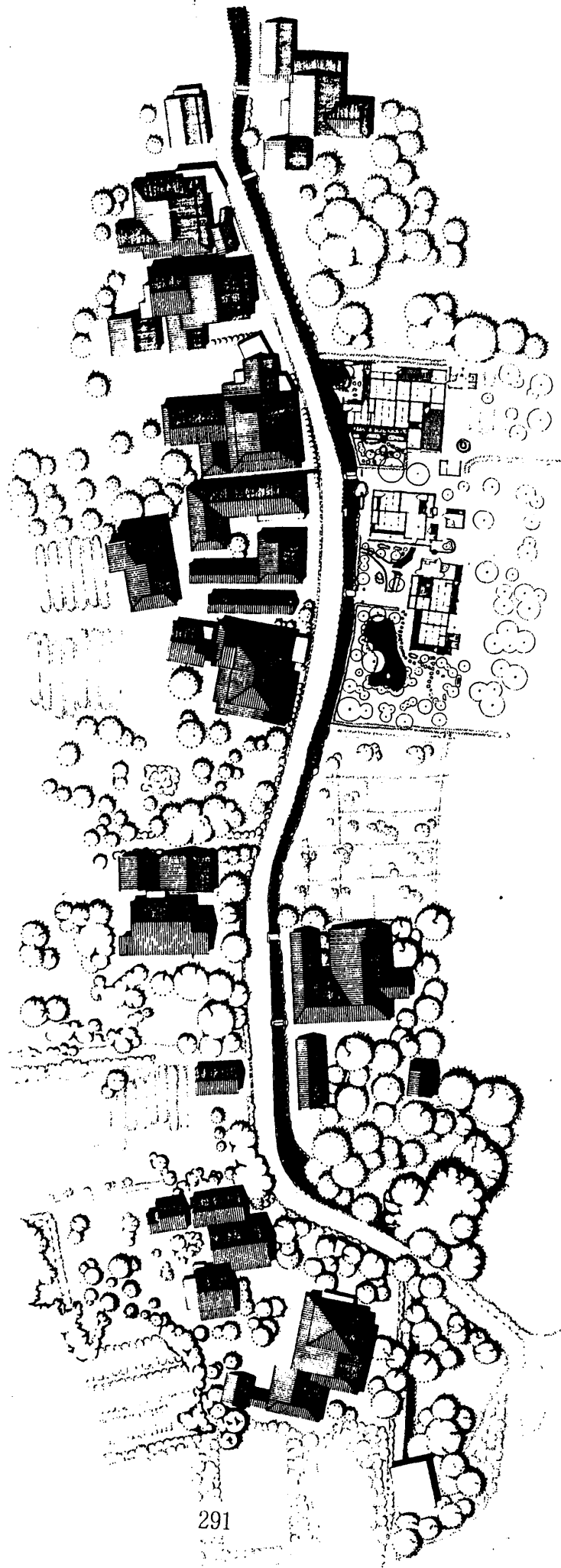

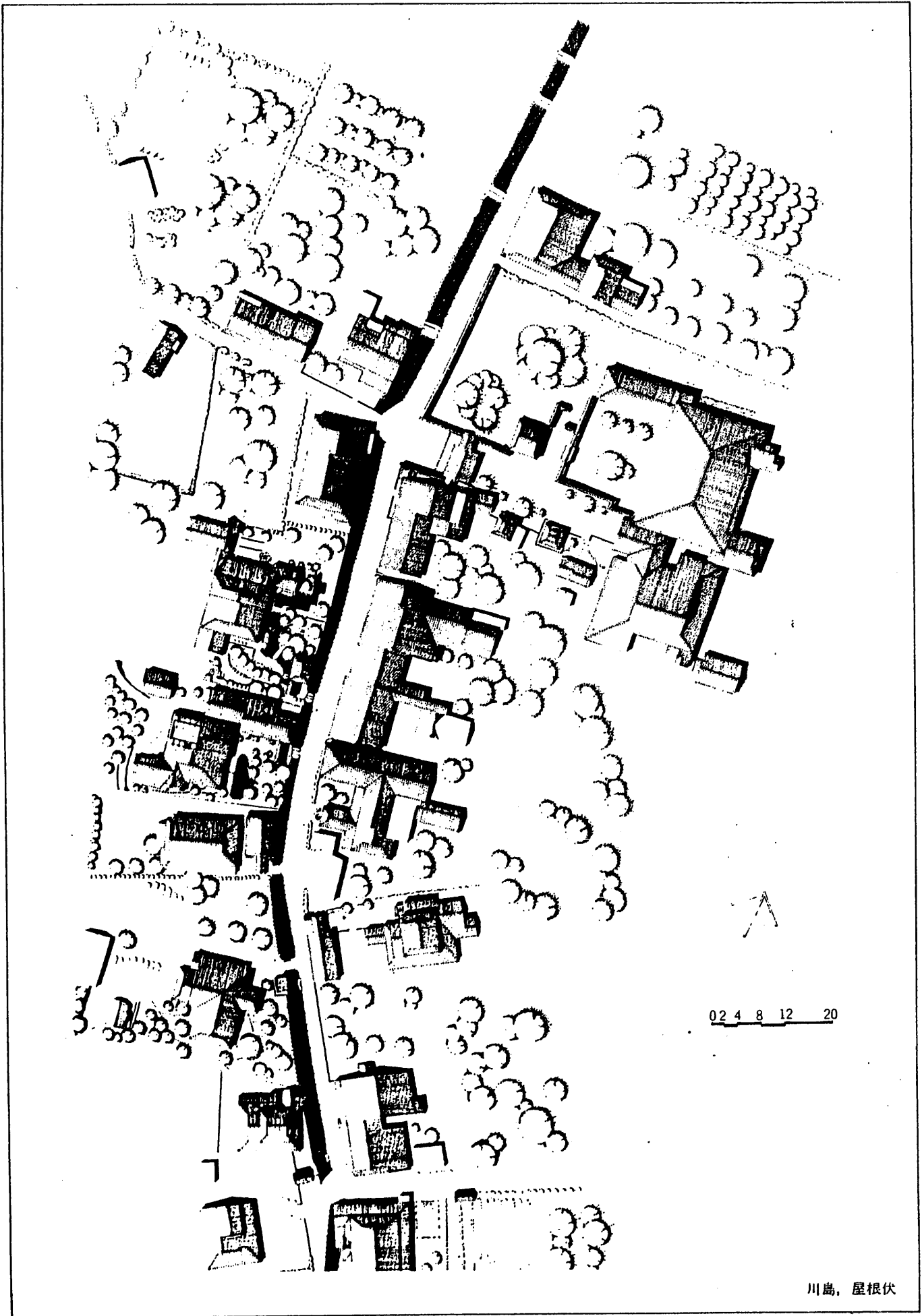

川島，屋根伏

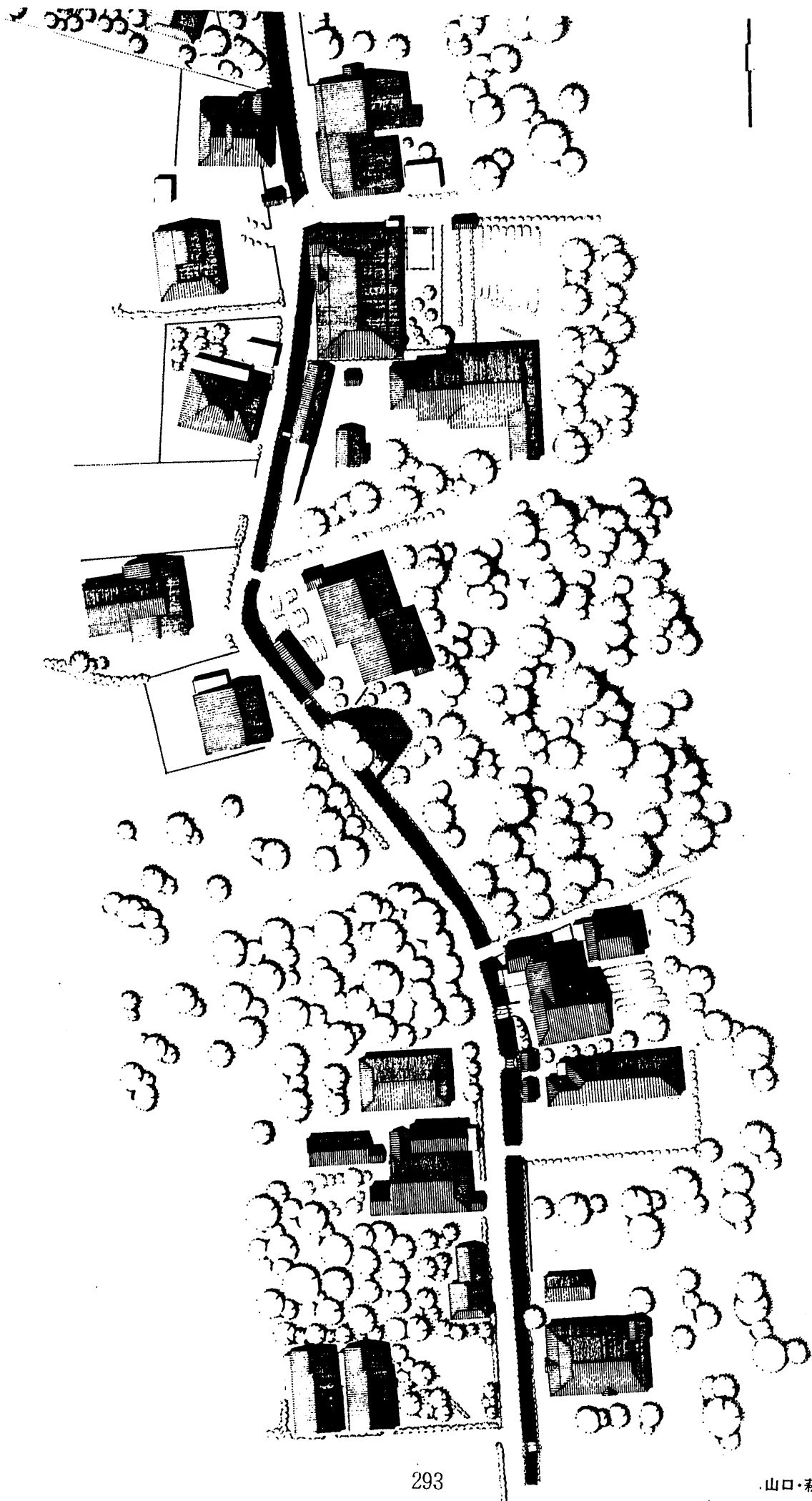

川島, 屋根伏

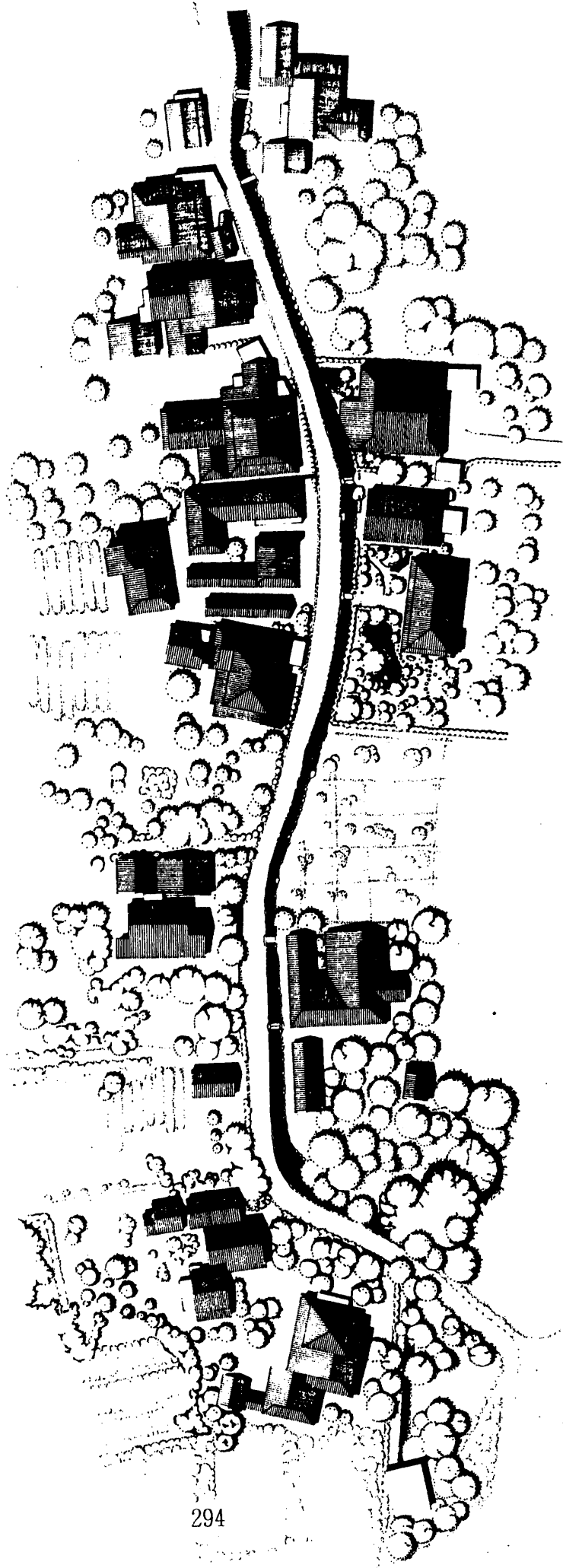

川島、屋根伏

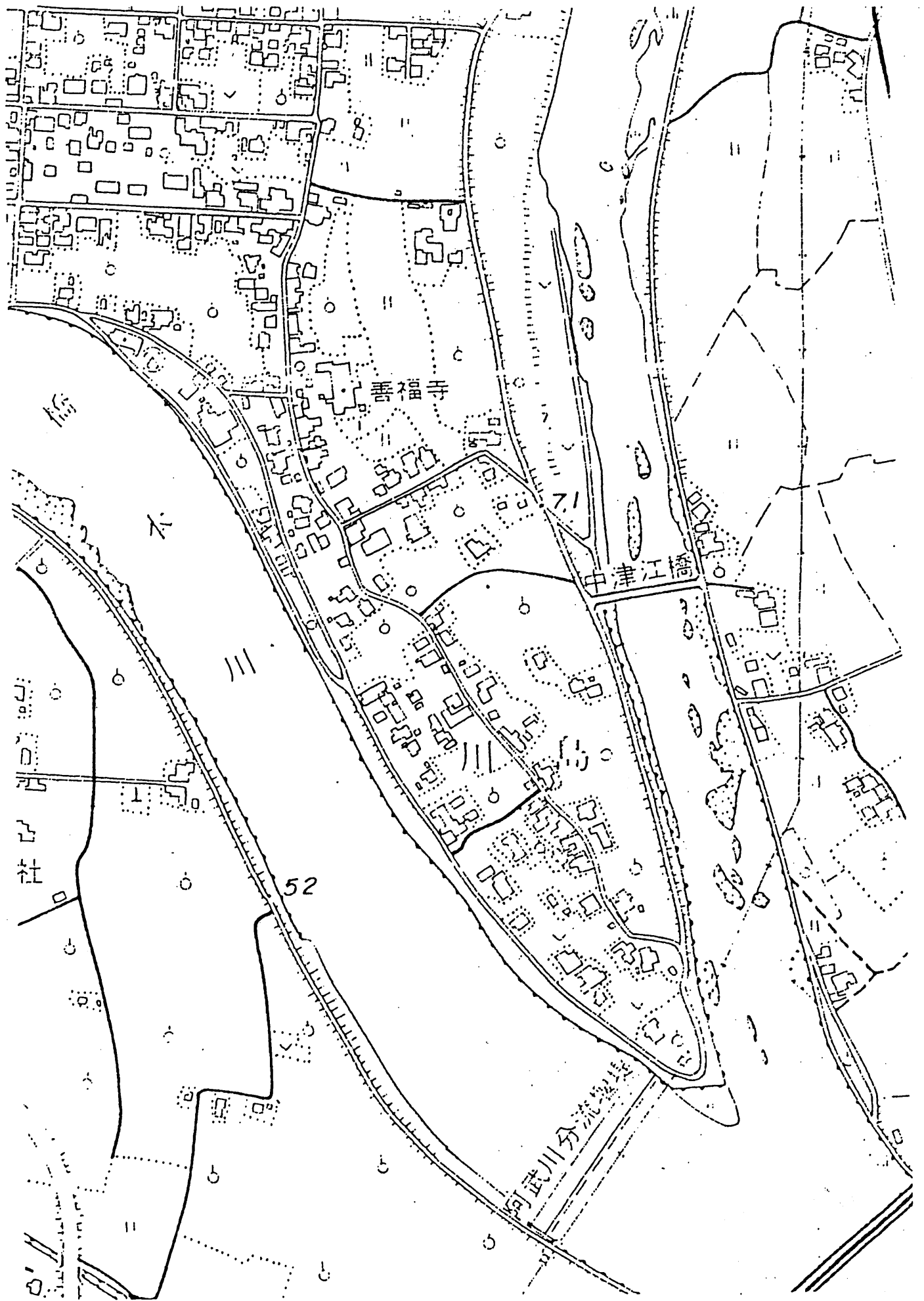





296

萩の市街  
1 : 浜崎地区 2 : 川島地区 3 : 旧武家地



図-12 峠・道路横断面 S=1:400



宿・原島也邸平面図

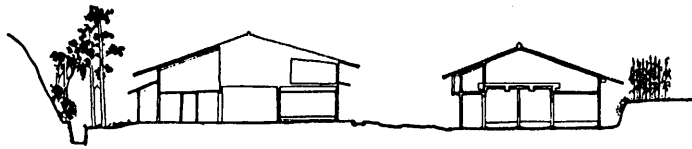
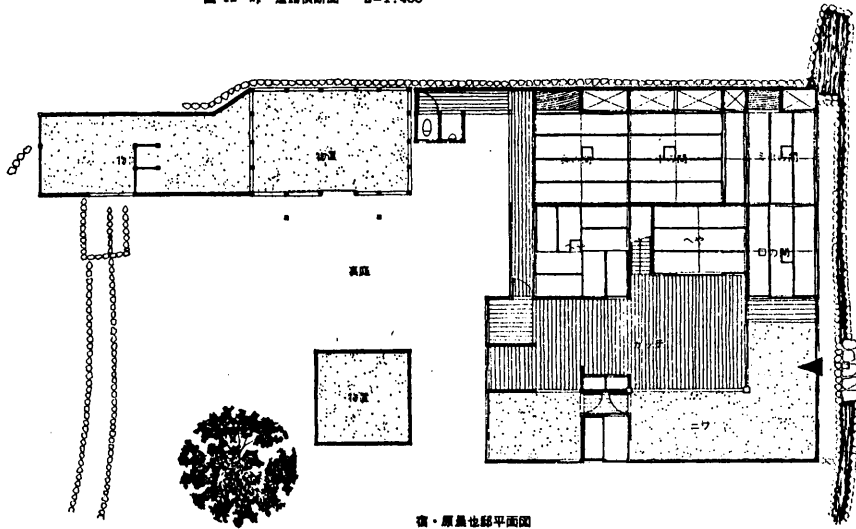
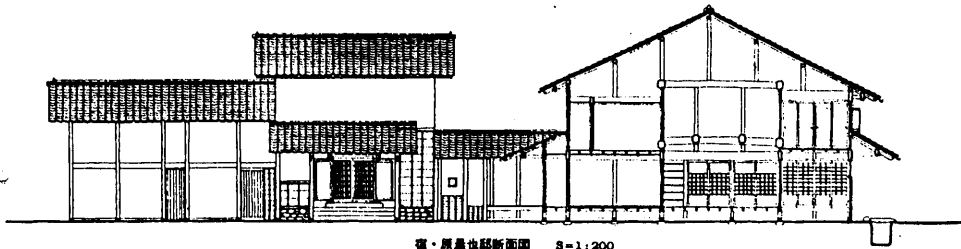

宿・原島也邸断面図 S=1:200

☒ - a



峠・屋敷型と軒の方向 色部分は道路に平行し、かつ切妻屋根を示す

☒ - b

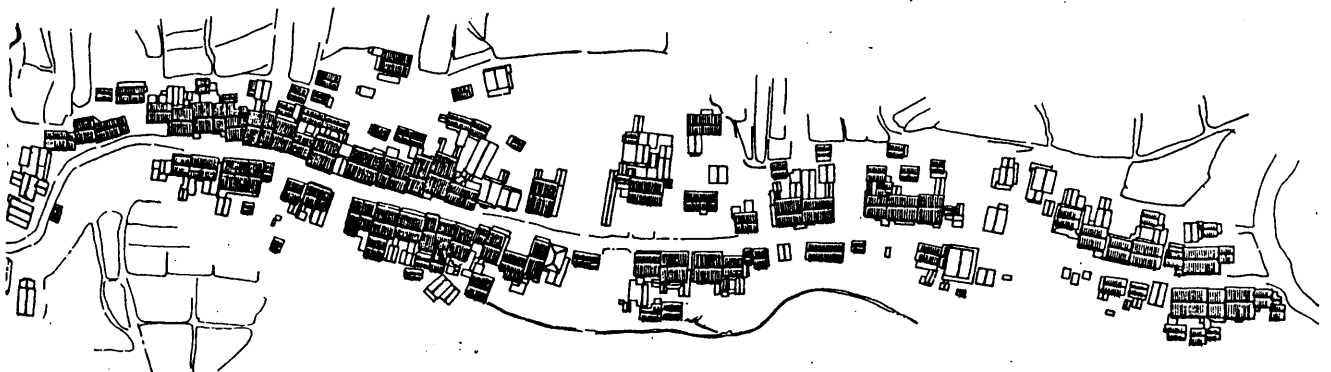

宿・屋敷型と軒の方向

☒ - c

参一1 馬籠

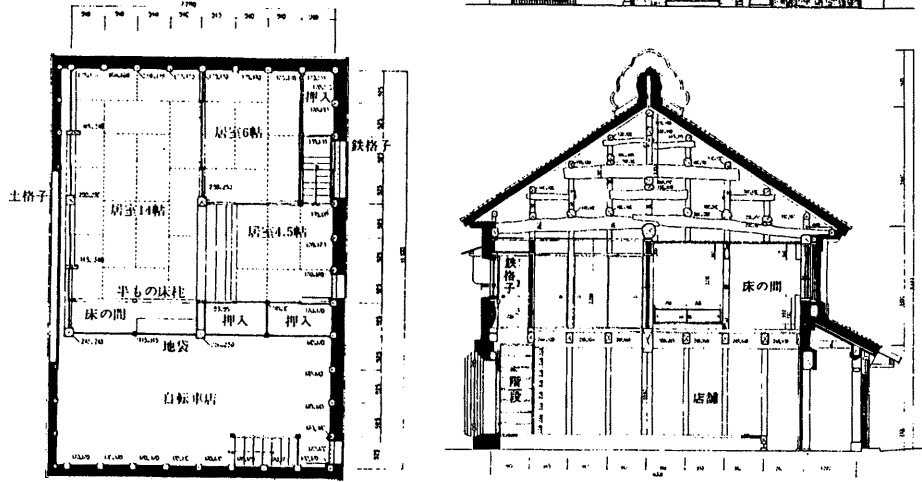
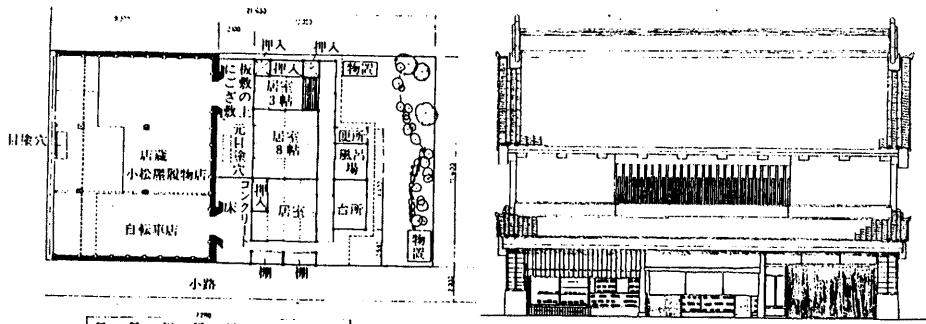

大沢家(重要文化財) (右上) 立面図 (右下) 断面図 (左上) 一階平面図ならびに配置図 (左下) 二階平面図 (参考文献2から)

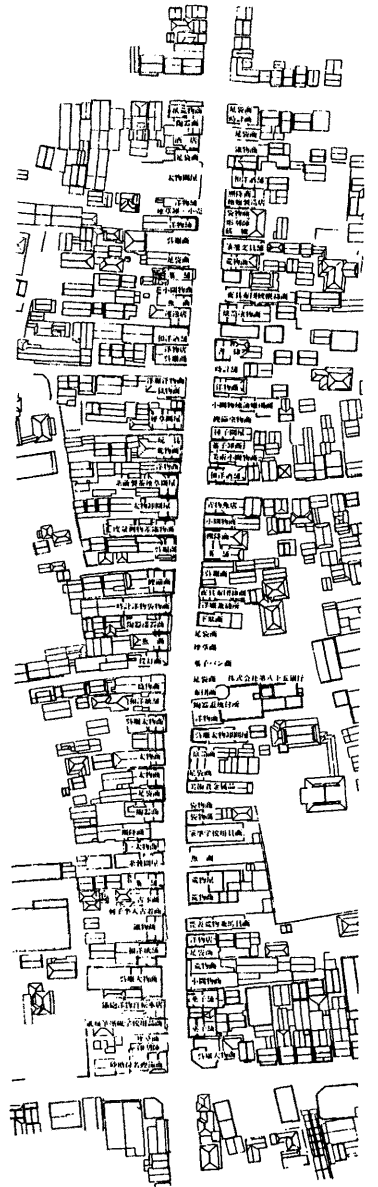

明治35年当時の南町・鍛冶町商店街(推定)

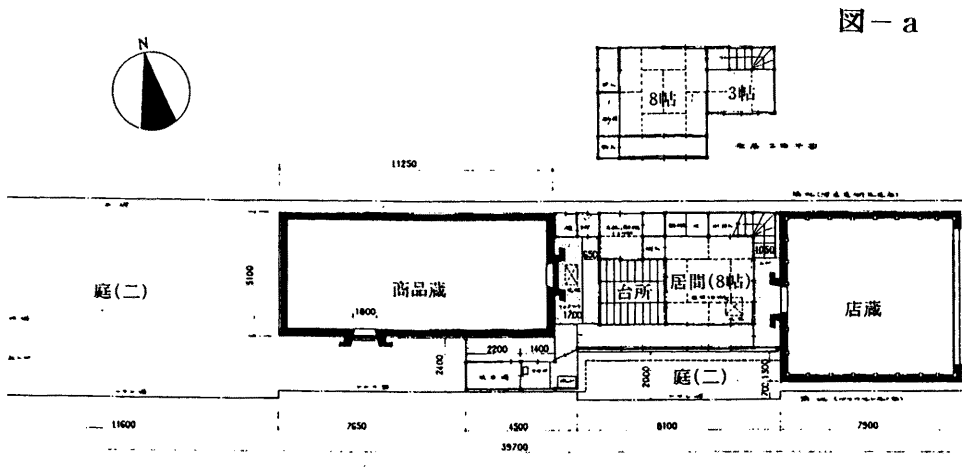

町勘金物店配置図 昭和50年調査当時(参考文献2から)

図 - b

図 - d

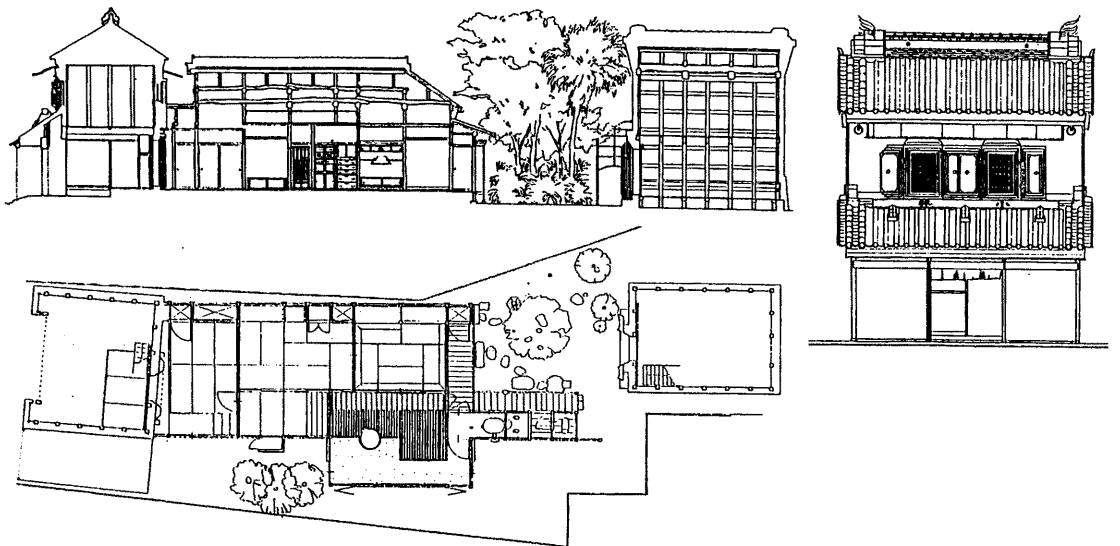

小林家 立面図(右), 断面図(上), 平面図(下) (昭和56年度調査から)

図 - c

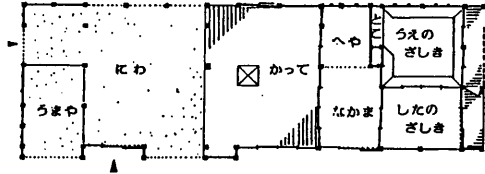

(1) 小松屋

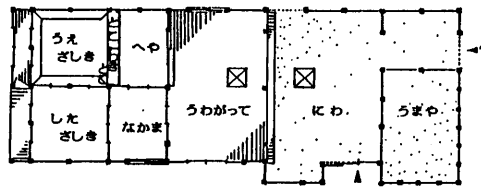

(2) 吉田屋

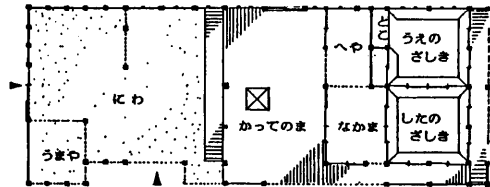

(3) 富士屋

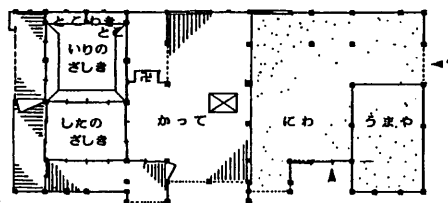

(4) 貞蔵屋分家

18世紀末遺構の復原平面

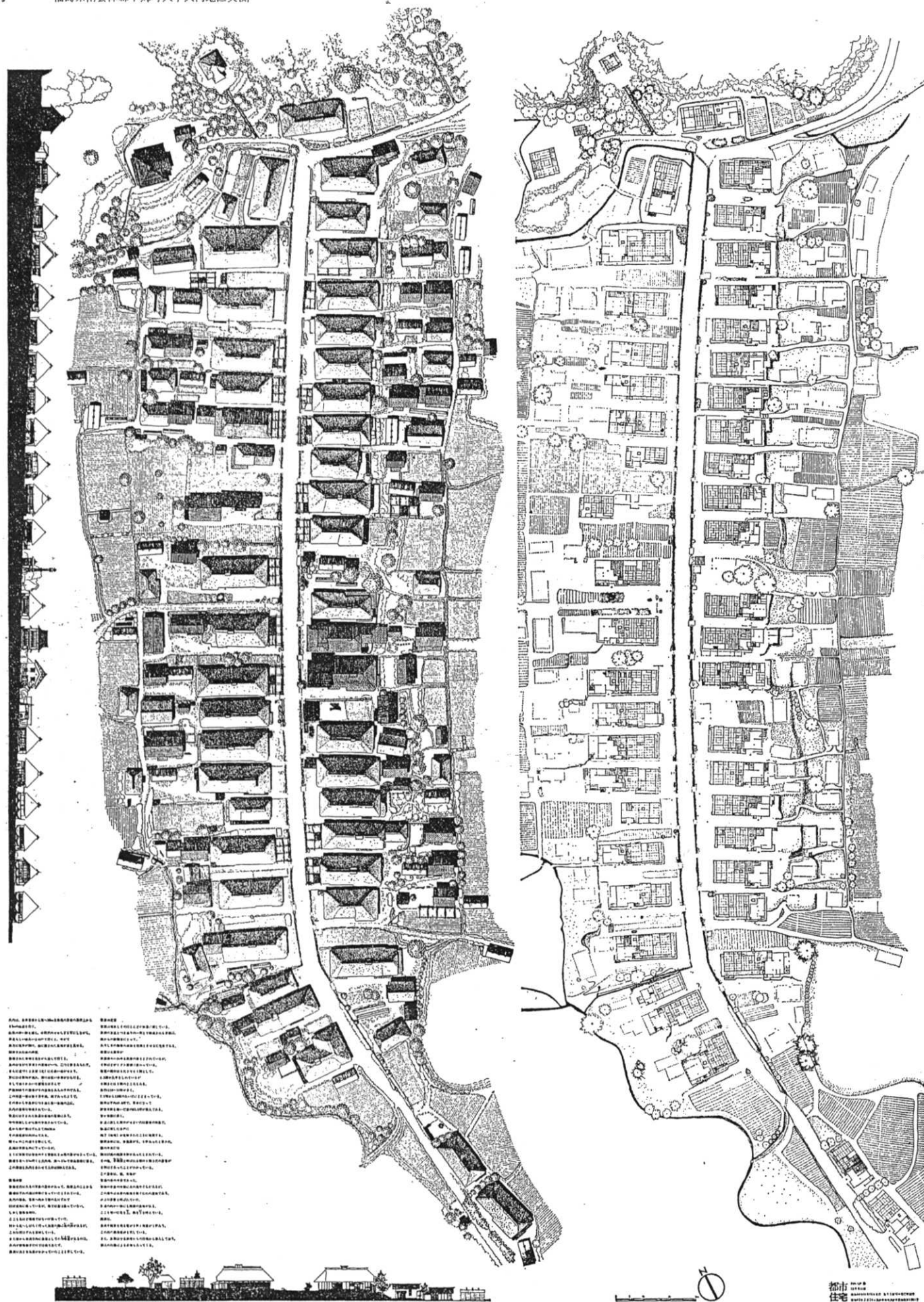

●都市住宅PIN-UP第3弾：大内地区実測図表面、寸法725mm×1028mm (6912 古いコミュニティの新しい生活—大内：調査報告と提案／相沢詔男ほか、初めて紹介された立派な集落の全貌を料

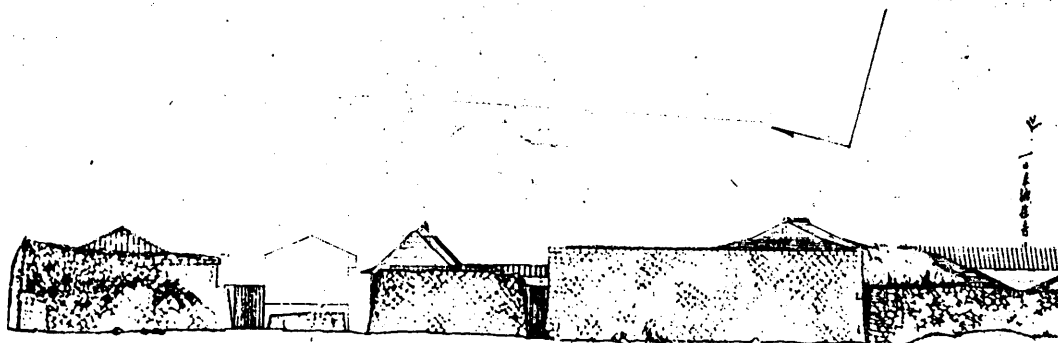
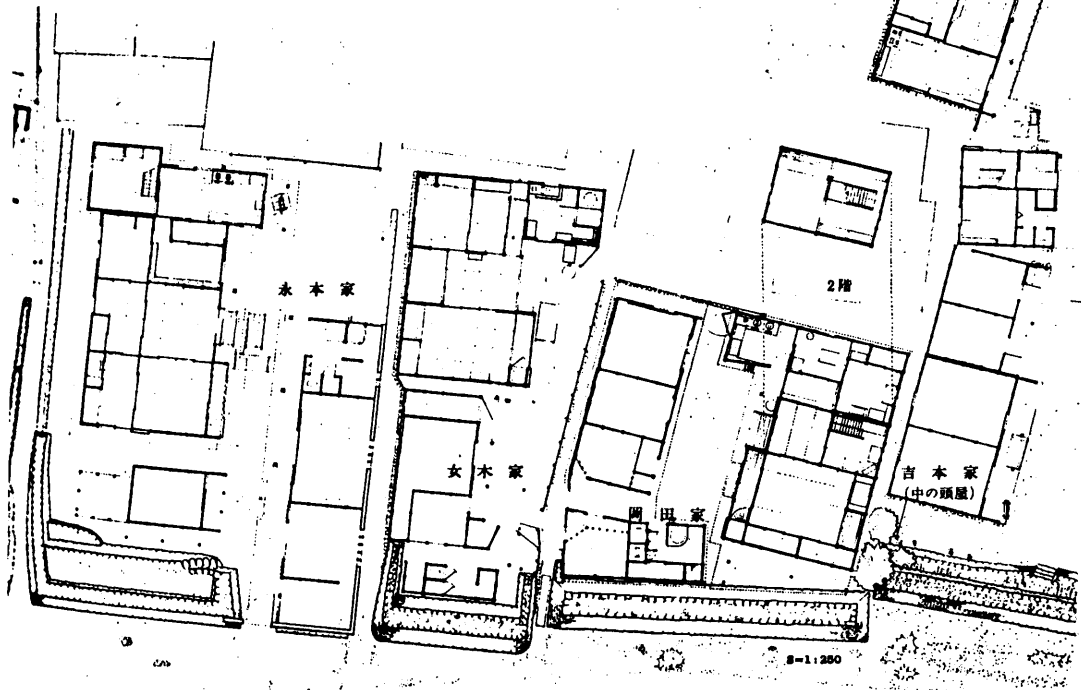

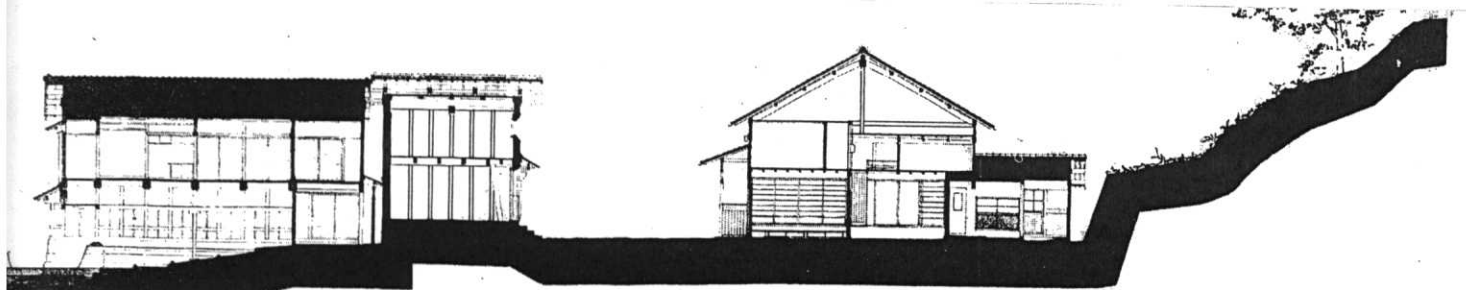

●C-D断面

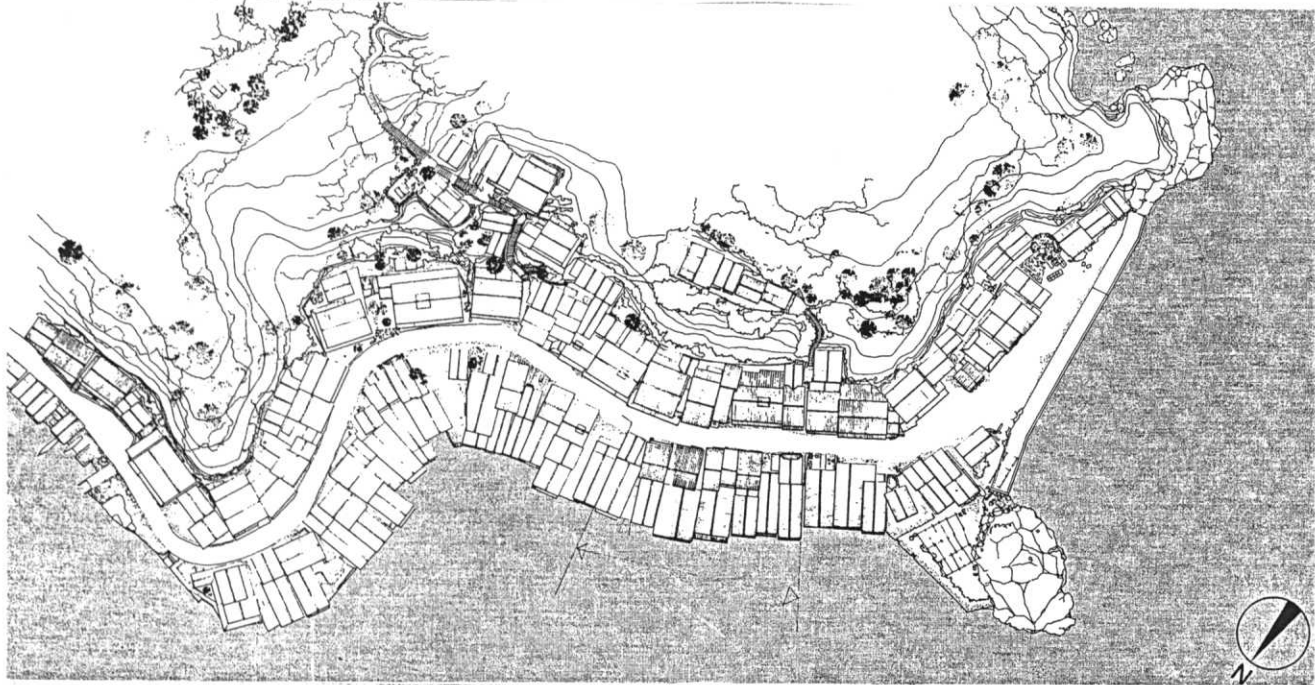

●龜山ルーフプラン

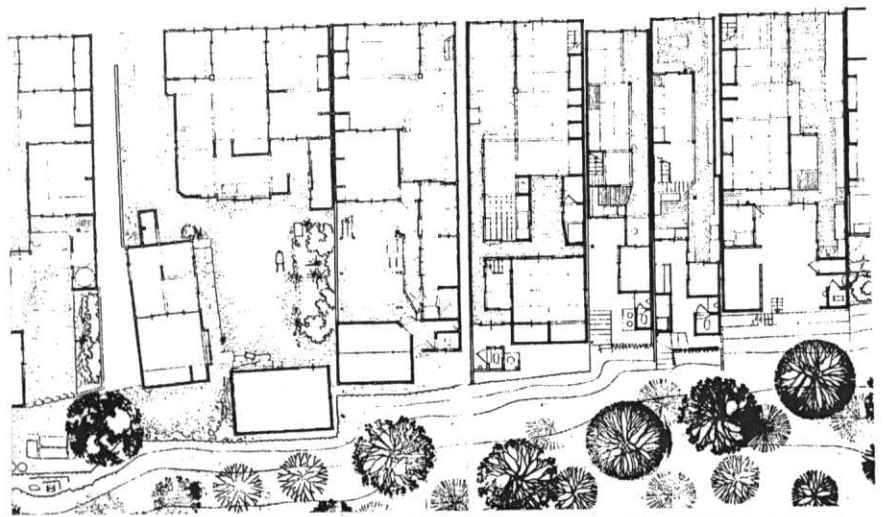
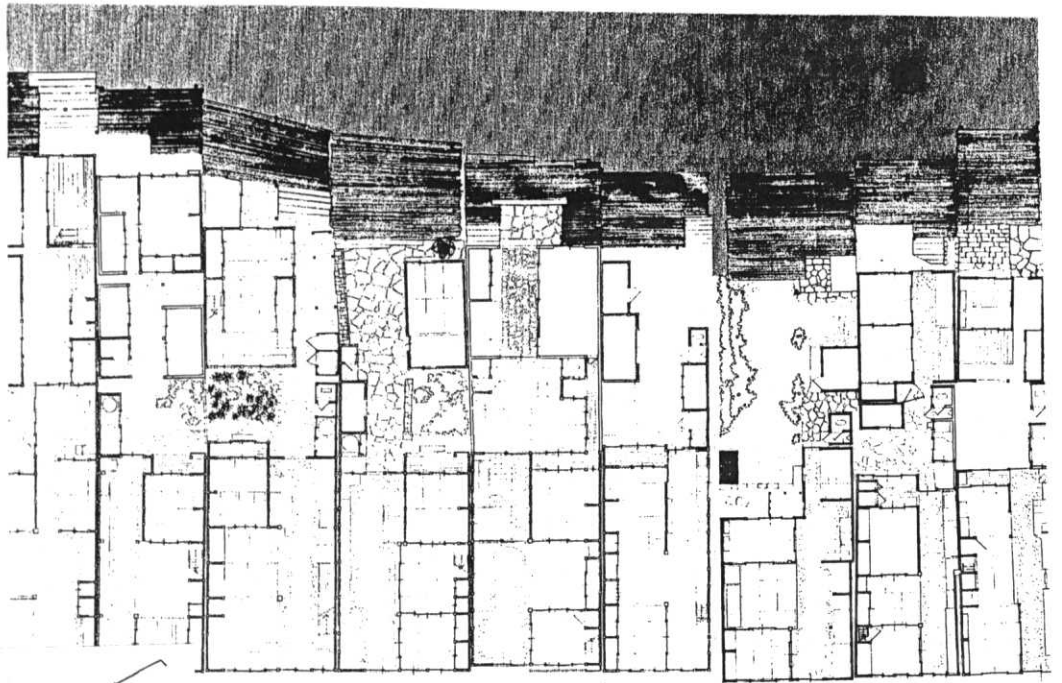

参—6 壱岐勝本

●勝本浦正村ループラン



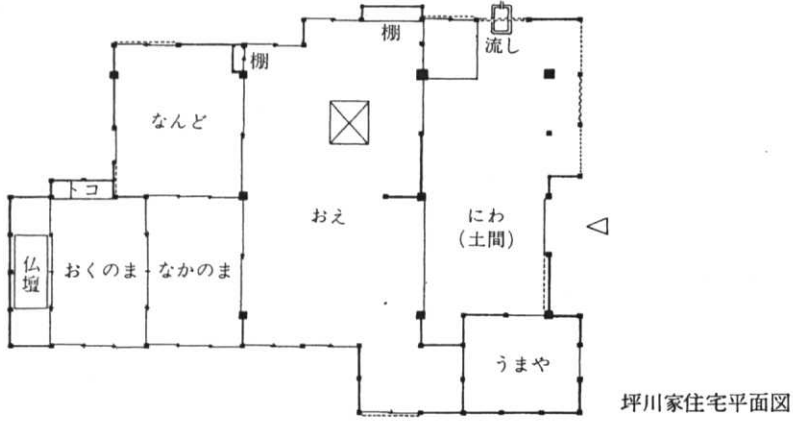

参一7② 妻入り農家

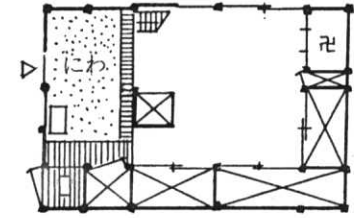

一間型

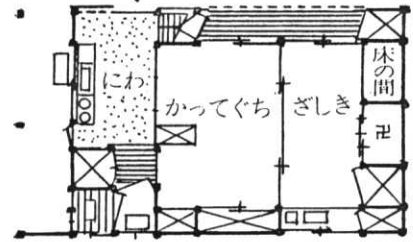

二間型

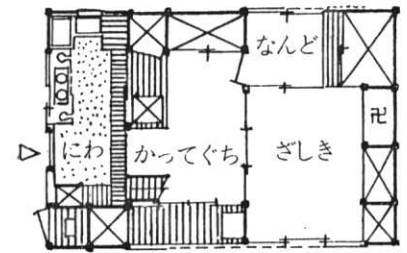

三間型

漁家間取りの三タイプ 牛深市真浦, 加世浦  
(粟津八郎による)

参一7① 天草牛深

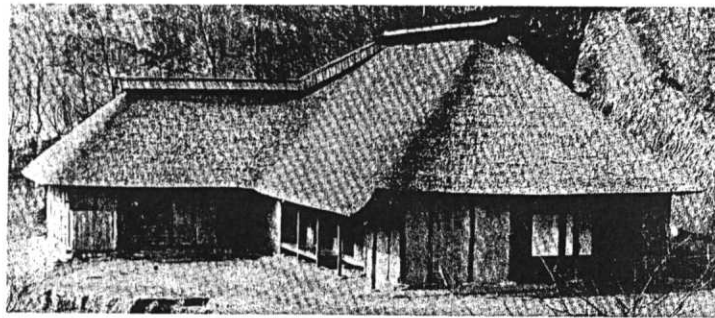

旧工藤家住宅外観  
(神奈川県川崎市、日本民家園、18世紀後期、重要文化財、旧所在地岩手県紫波郡紫波町)

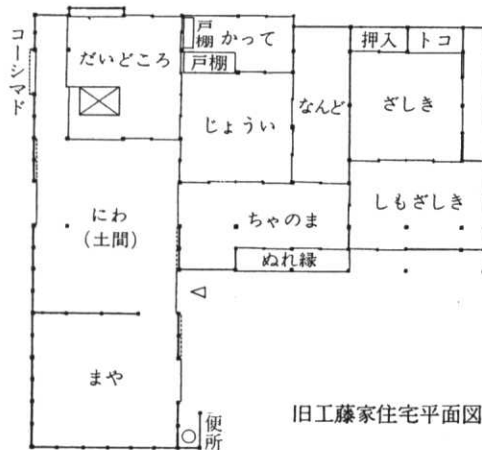

参一7③ 曲り屋

参一7

道と住居との関係

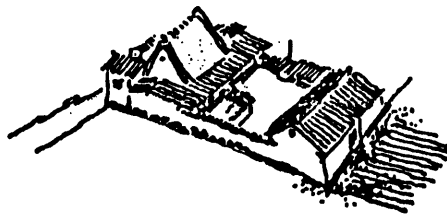

参道沿いの住居

図 - a

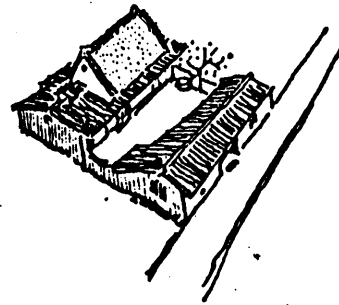
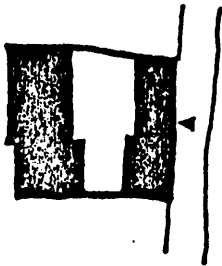

柳生裏道沿いの住居

図 - b

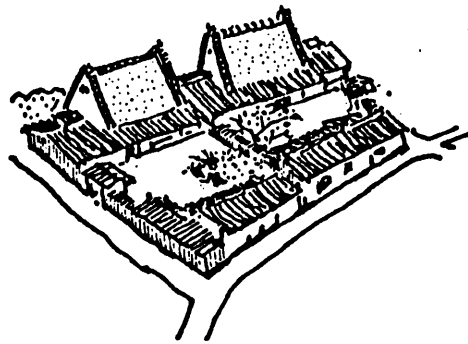

村中道沿いの住居

図 - c

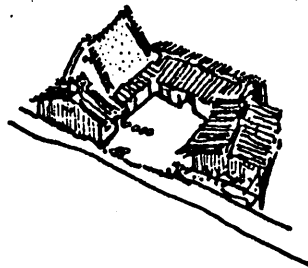
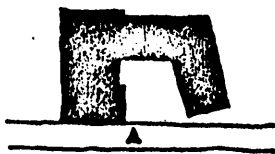

周辺部の道沿いの住居

図 - d

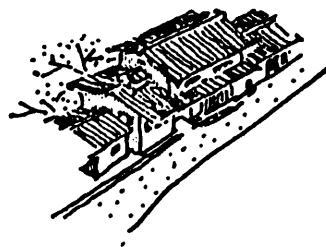

春日道西側の住居

図 - e

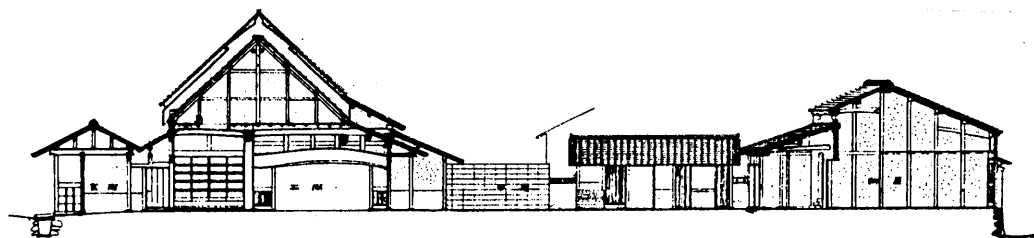

断面図

平面図



図 - a · 1



断面図

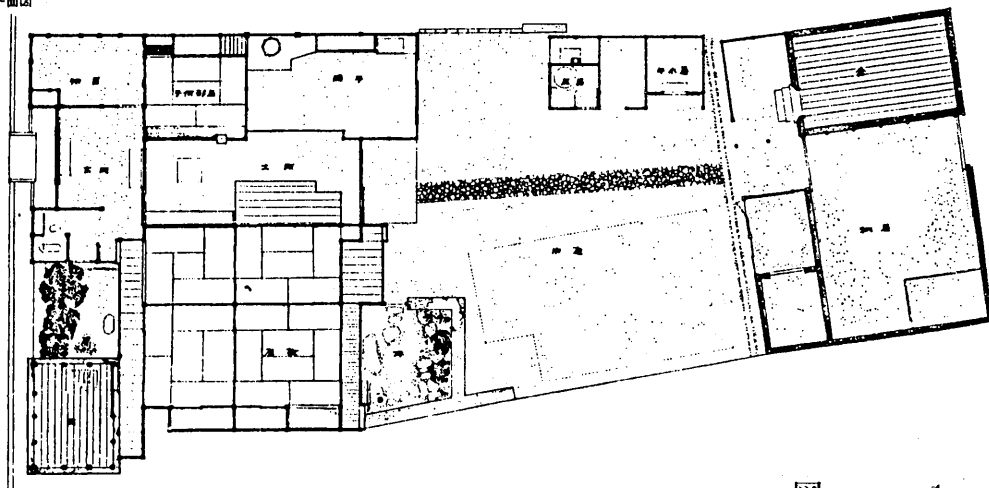
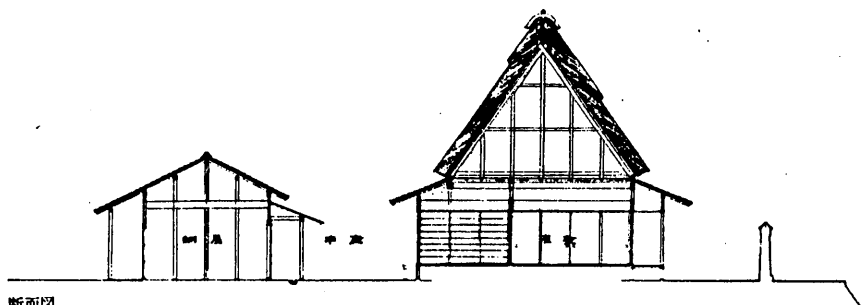
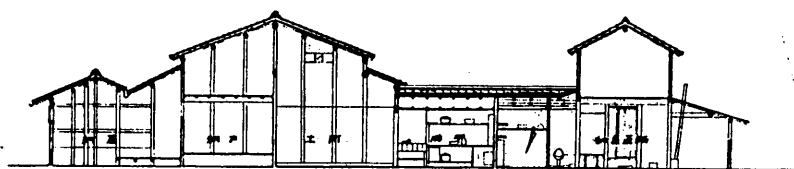

断面図



図 - a · 2





青木周弼旧宅配置図

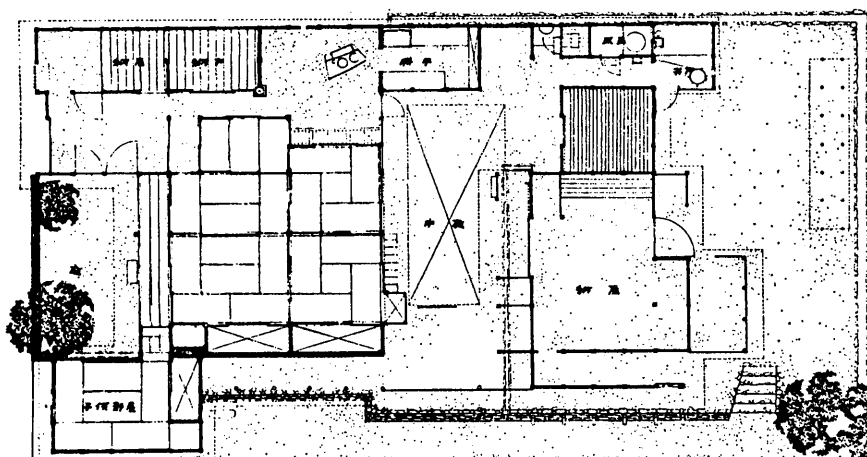
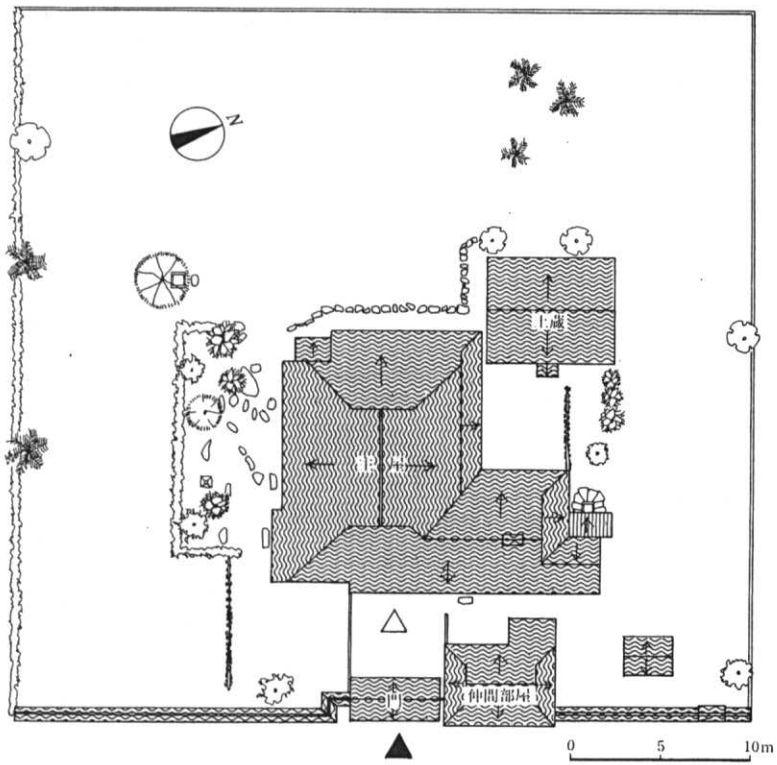

青木周弼旧宅門外観

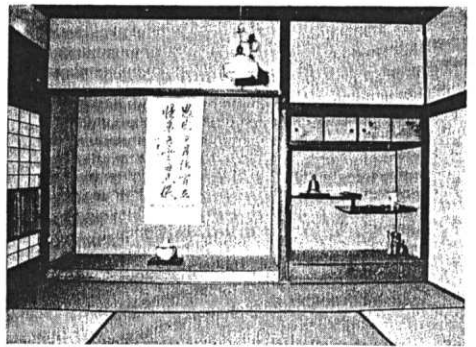

青木周弼旧宅主屋座敷

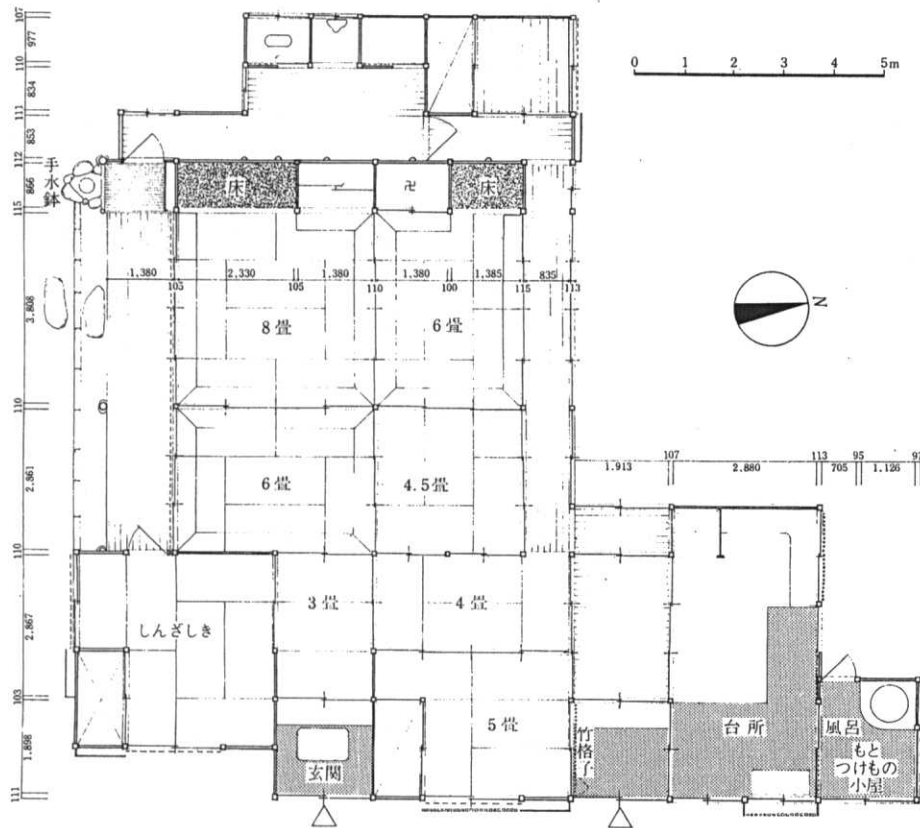

青木周弼旧宅平面図

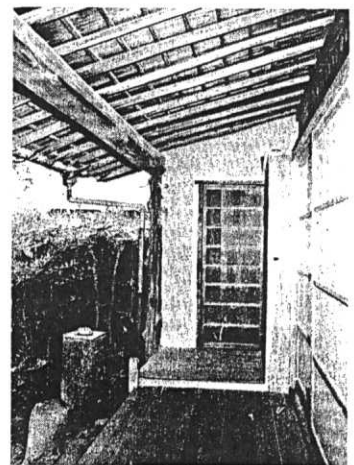

青木周弼旧宅主屋土庇

参—9 ① 萩旧武家地

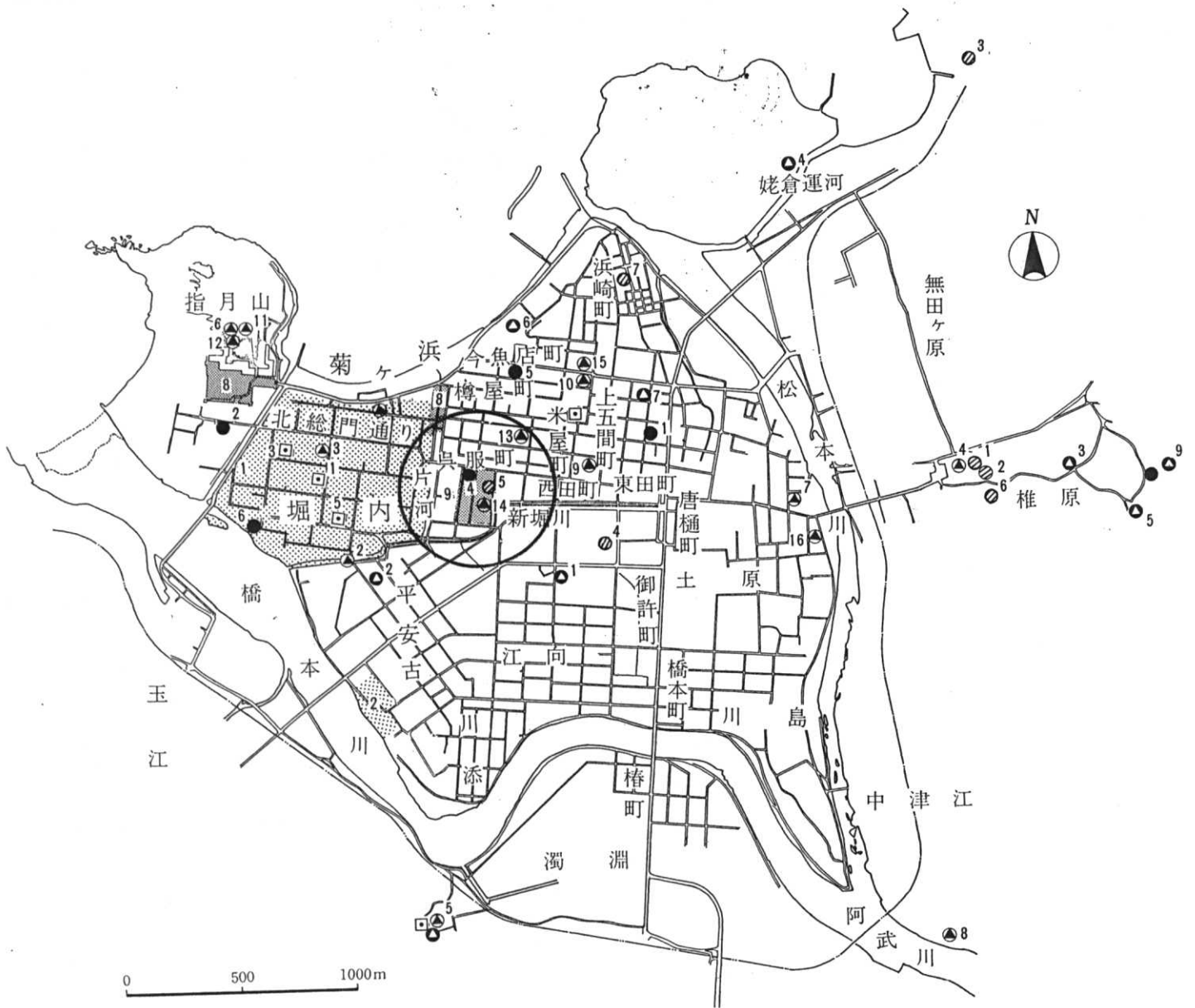

凡 例

●	国指定重要文化財
■	国指定史跡
⊙	国選定重要伝統的建造物群保存地区
□	県指定文化財
▲	市指定文化財
○	市指定史跡

参一9 ② 萩旧武家地

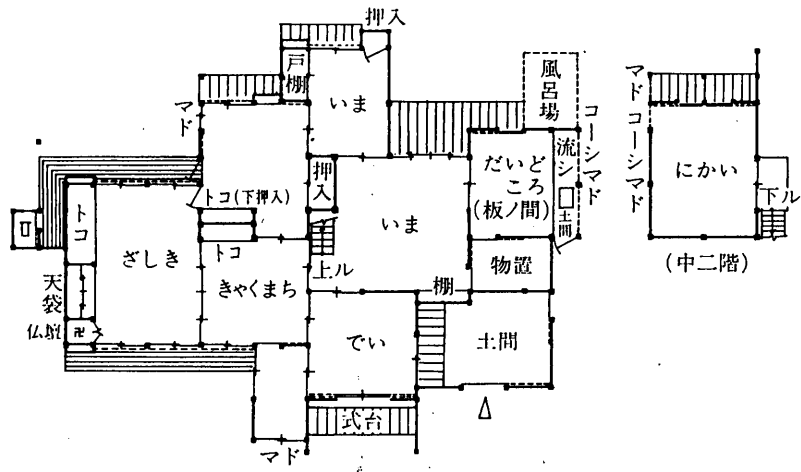

横田家住宅平面図

参一10 長野松代

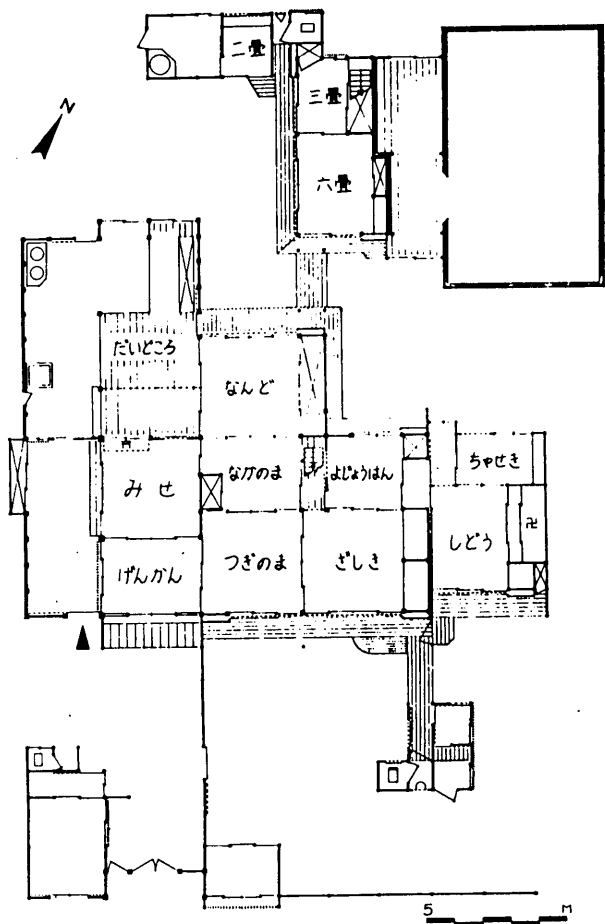

図一 a. 頼美江家住宅現状平面図

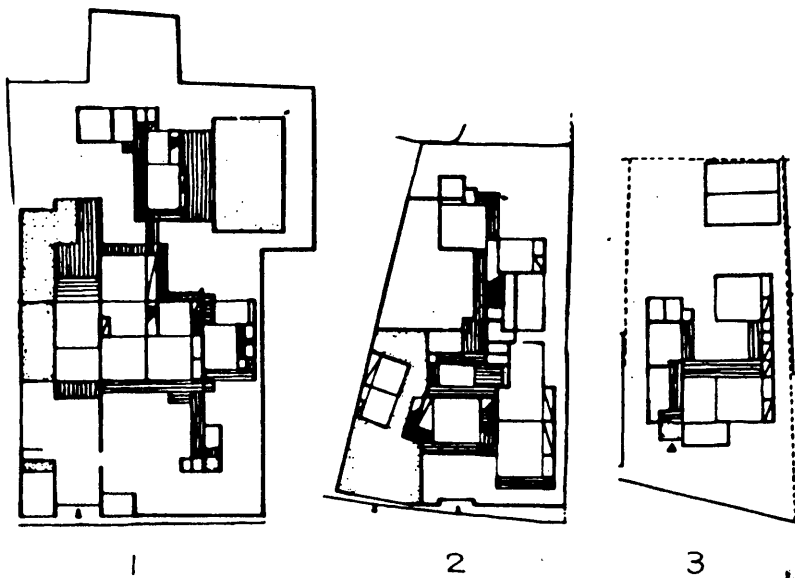

図一 b 屋敷型

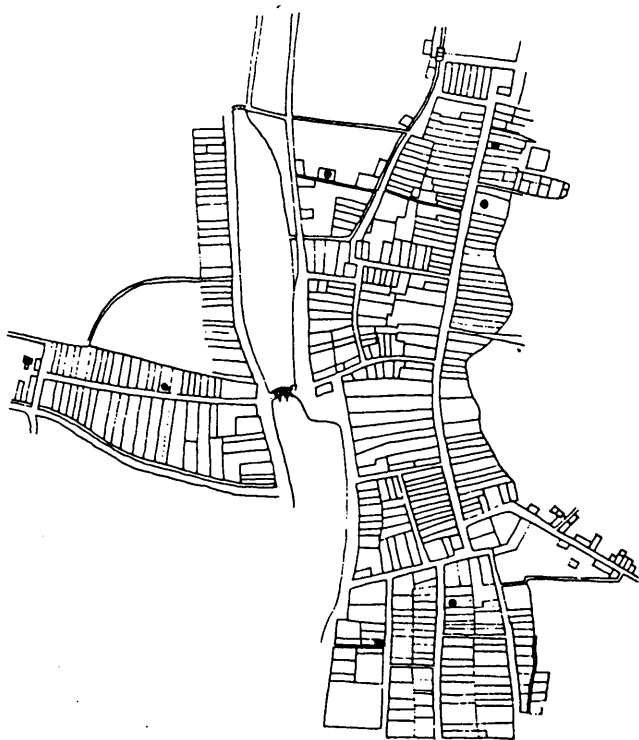

図一 c 享保3年惣絵図：医師分布

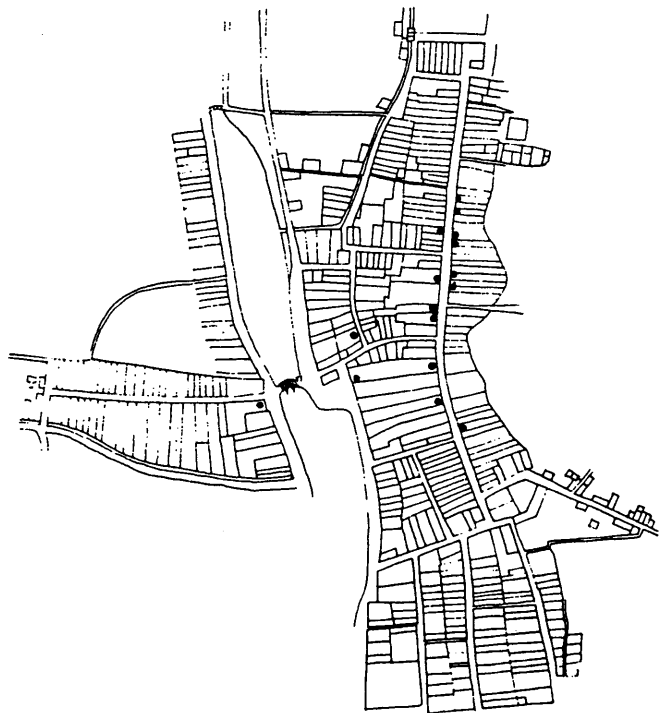

図一 d 享保3年惣絵図：質見世分布

参一11 広島竹原



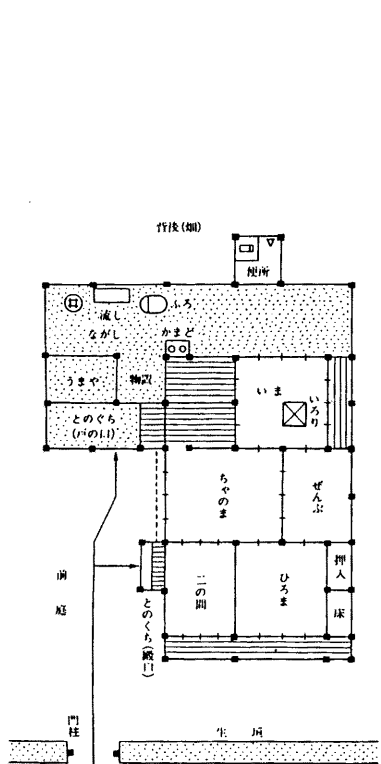

屯田兵舎の標準的間取図 図-a

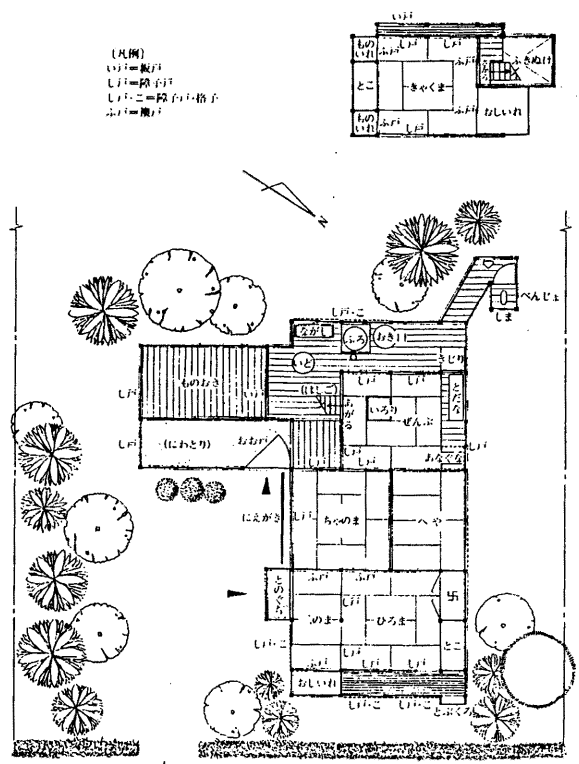

通町・中村三郎氏宅復原図 図-b

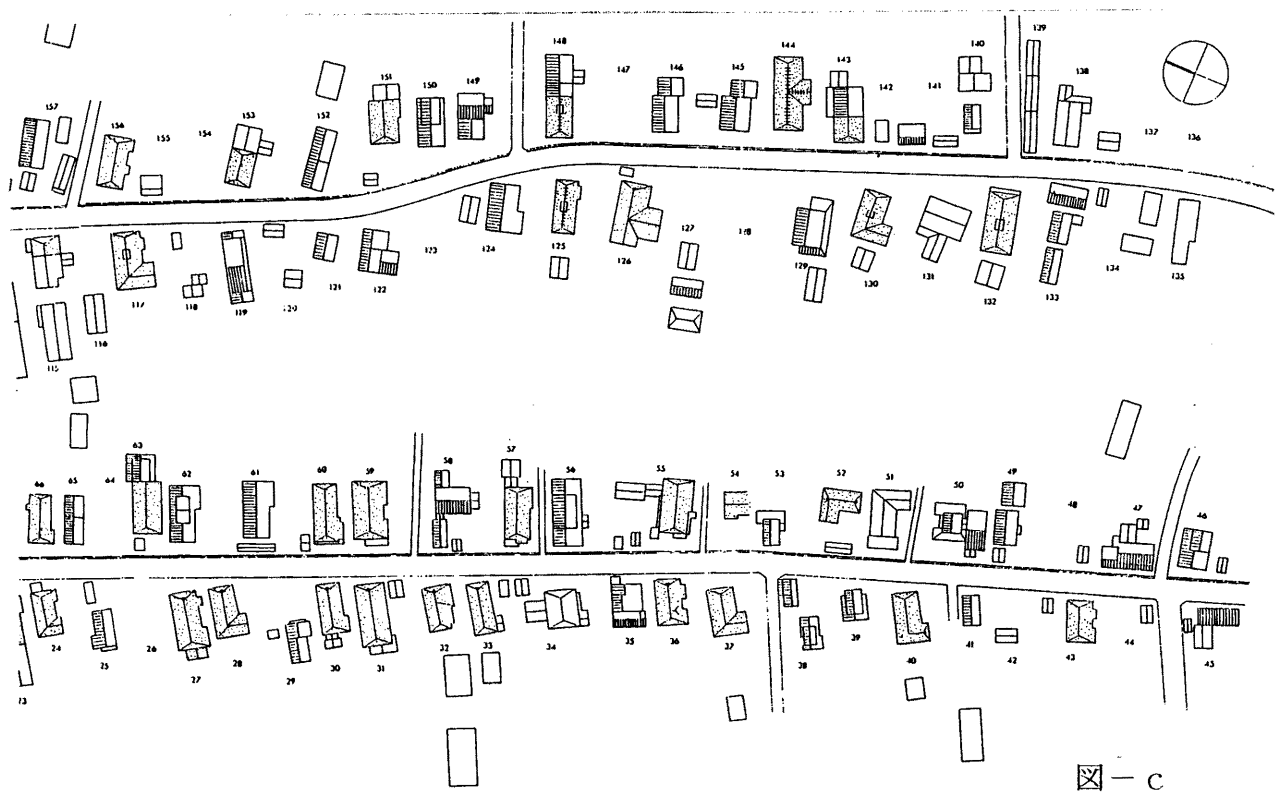

図-c