

「備後福山阿部家史料」 のデジタル化

史料編纂所 荒木裕行

備後福山阿部家史料

- 備後国福山藩（広島県福山市）阿部家の史料
- 福山藩江戸屋敷は本郷丸山（現在の西片）
- 老中日記など、多彩な江戸幕府史料
743点



HISTORIOGRAPHICAL INSTITUTE THE UNIVERSITY OF TOKYO

東京大学史料編纂所



ご案内

編纂・研究・公開

史料の利用

データベース検索

所蔵史料紹介

国際交流



ニュース & トピックス

NEWS & TOPICS

研究組織

データベース検索

▶ 過去の二

- 2019/10/11 **New!** [東京大学史料編纂所助教\(古代・中世分野\)の募集について。](#)
- 2019/10/25 **New!** [【重要なお知らせ】耐震改修工事に伴う図書室利用方法の変更について\(2019.10.25更新\)。](#)2019年11月より、ご来室は事前予約制となります。
- 2019/10/01 **New!** [東京大学史料編纂所 共同利用・共同研究拠点による2020\(令和2\)年度共同研究員・共同研究課題募集](#)
- 2019/11/13 **New!** 国際研究会「[維新史料研究と国際発信](#)」(本所・維新史料研究国際ハブ拠点形成プロジェクト共催)を開催します(2019年12月10日(火)14時～、[伊藤国際学術研究センター](#))。参加申込は[こちら](#)。
- 2019/11/06 **New!** 『[史料編纂所カレンダー2020](#)』を刊行しました。東京大学コミュニケーションセンター(場所[はこちら](#))にて510円(税込)で発売します。
- 2019/11/06 **New!** 『[画像史料解析センター通信](#)』87号を発行しました。詳細は[こちら](#)。
- 2019/10/16 **New!** JSPS科研費「東アジア諸王室における「后位」儀礼比較史の協業的研究」主催の国際研究会「[則天武后のストラテジー](#)」を開催します(2019年11月29日(土)14時～18時、[東京大学総合研究センター](#))。

古文書古記録部

特殊史料部

画像史料解析センター

前近代日本史情報国際センター

教員一覧

共同利用・共同研究拠点

史料保存技術室

[社会連携研究部門は2013年3月に時限を過ぎました。](#)



寄附のご案内へ

史料編纂所基金 (部局基金)

共同研究に参加されている皆様へ

よくあるご質問

所内用サイト



データベース検索



Library
図書室利用案内



Publication
出版物ガイド



データベース選択 | ホーム | 横断検索 | 所員用ログイン

史料の野原
所蔵史料目録データベース (Hi-CAT)
Hi-CAT Plus

できごとを主題に
大日本史料総合データベース
編年史料カードデータベース
近世編年データベース

画像をさぐる
歴史絵引データベース
肖像情報データベース
史料編纂所所蔵肖像画模本データベース

日本古文書ユニオンカタログ
正倉院文書マルチ支
Catalogue Databas
Uitgaand Briefboe
▼所内 マイクロフイ

所蔵史料目録データベース (Hi-CAT)

全文の検索
古記録フルテキストデータベース
古文書フルテキストデータベース
奈良時代古文書フルテキストデータベース
平安遺文フルテキストデータベース
鎌倉遺文フルテキストデータベース
▼所内 未刊古文書紙文フルテキストデータベース
▼所内 明治前日本科学史フルテキストデータベース

人を主題に
(大日本史料総合データベース)
中世記録人名索引データベース
花押データベース
志形見データベース
大日本史料7編人名カードデータベース
(肖像情報データベース)
(史料編纂所所蔵肖像画模本データベース)

辞典・字典
応答型翻訳支援システム
(On-line Glossary of Japanese Historical Terms)
欧文日本古代史料解題辞典データベース
(Dictionary of Sources of Classical Japan)
(Dictionaire des sources du Japon)
電子くずし字字典データベース
『電子くずし字字典データベース』『木簡画像データベース・木簡字典』連携検索
▼所内 個人史データベース
▼所内 人名典拠サービスモジュール
▼所内 古事類苑-総目録・索引

▼所内 和暦西暦変換テーブル閲覧

所蔵史料目録データベース DB選択 | 項目検索 | 簡易検索 | ヘルプ

キーワード	:	<input type="text"/>	<input checked="" type="radio"/> and <input type="radio"/> or	<input type="text"/>
書名・史料名	:	<input type="text"/>	<input checked="" type="radio"/> and <input type="radio"/> or	<input type="text"/>
著者名	:	<input type="text"/>	<input checked="" type="radio"/> and <input type="radio"/> or	<input type="text"/>
原蔵者	:	<input type="text"/>	<input checked="" type="radio"/> and <input type="radio"/> or	<input type="text"/>
原蔵者所在地	:	<input type="text"/>	<input checked="" type="radio"/> and <input type="radio"/> or	<input type="text"/>
差出	:	<input type="text"/>	<input checked="" type="radio"/> and <input type="radio"/> or	<input type="text"/>
宛所	:	<input type="text"/>	<input checked="" type="radio"/> and <input type="radio"/> or	<input type="text"/>
請求記号	:	<input type="text"/>		<input type="text"/>
	or	<input type="text"/>		<input type="text"/>
	:	<input type="text"/>		<input type="text"/>
	:	<input type="text"/>		<input type="text"/>

一覧表示件数 : 20件 50件 100件

検索 クリア 検索履歴

<input type="checkbox"/> 原本・古写本 <input type="checkbox"/> 台紙付写真 <input type="checkbox"/> 古写真	<input type="checkbox"/> 模写 <input type="checkbox"/> 原物史料 <input checked="" type="checkbox"/> 特殊蒐書 備後福山阿部家史料 特殊蒐書の解説はこちら	<input type="checkbox"/> 拓本 <input type="checkbox"/> 模造史料	
写本類	<input type="checkbox"/> 謄写本	<input type="checkbox"/> 影写本	<input type="checkbox"/> その他の写本
写真帳・フィルム類	<input type="checkbox"/> 写真帳 (日本語) <input type="checkbox"/> 写真帳 (外国語) <input type="checkbox"/> デジタル媒体 <input type="checkbox"/> 探訪マイクロフィルム <input type="checkbox"/> デジタル資料 <input type="checkbox"/> ボーンデジタル	<input type="checkbox"/> レクチグラフ (日本語) <input type="checkbox"/> レクチグラフ (外国語) <input type="checkbox"/> ビデオ・カセット <input type="checkbox"/> 寄贈マイクロフィルム <input type="checkbox"/> 探訪デジタル資料	<input type="checkbox"/> マイクロフィルム (日本語) <input type="checkbox"/> マイクロフィルム (海外関係史料) <input type="checkbox"/> レプリカ <input type="checkbox"/> シートフィルム <input type="checkbox"/> 在外デジタル資料
刊本	※刊本の最新情報は、 東京大学オンライン蔵書目録データベース でご確認ください。		
	<input type="checkbox"/> 刊本 (和漢書) <input type="checkbox"/> 辞書・事典 (外国語)	<input type="checkbox"/> 刊本 (外国語) <input type="checkbox"/> 本所出版物	<input type="checkbox"/> 辞書・事典 (日本語)

© 2011 東京大学史料編纂所

検索

特殊蒐書
備後福山阿部家史料

検索結果: 743件 検索式: 区分コード=T50

ソート

先頭△ 前△ 1 2 3 4 5 6 7 8 9 10 次△ 最終△

21-40/743件

No	区分	請求記号	書名	原蔵者	表示種別
21	貴重書	備後福山阿部家史料-02-007	御奏者番留書		全表示 限定表示
22	貴重書	備後福山阿部家史料-02-008	御奏者番留書		全表示 限定表示
23	貴重書	備後福山阿部家史料-02-009	御奏者番留書		全表示 限定表示
24	貴重書	備後福山阿部家史料-02-010	御奏者番留書		全表示 限定表示
25	貴重書	備後福山阿部家史料-02-011	御奏者番留書		全表示 限定表示
26	貴重書	備後福山阿部家史料-02-012	御奏者番留書		全表示 限定表示
27	貴重書	備後福山阿部家史料-02-013	月番 寺社奉行留書		全表示 限定表示
28	貴重書	備後福山阿部家史料-02-014	加判之列勤方覚		全表示 限定表示
29	貴重書	備後福山阿部家史料-02-015	加判之列勤方覚		全表示 限定表示
30	貴重書	備後福山阿部家史料-02-016	月番 加判列覚		全表示 限定表示
31	貴重書	備後福山阿部家史料-02-017	加判御之列勤方覚		全表示 限定表示
32	貴重書	備後福山阿部家史料-02-018	將軍宣下一件日記書抜		全表示 限定表示
33	貴重書	備後福山阿部家史料-02-019	西丸大手御門番小笠原能登守代被仰付候二付留書		全表示 限定表示
34	貴重書	備後福山阿部家史料-02-020	芝神明別当金剛院隠居観空同所神主西東安女西東左近一件吟味留書		全表示 限定表示
35	貴重書	備後福山阿部家史料-02-021	廻状二而來御書付留		全表示 限定表示
36	貴重書	備後福山阿部家史料-02-022	年中日々竊留		全表示 限定表示
37	貴重書	備後福山阿部家史料-02-023	將軍宣下一件日記書抜		全表示 限定表示
38	貴重書	備後福山阿部家史料-02-024	日記書抜		全表示 限定表示
39	貴重書	備後福山阿部家史料-02-025	日記書抜		全表示 限定表示
40	貴重書	備後福山阿部家史料-02-026	日記書抜		全表示 限定表示



全表示

先頭△ 前△ 1 2 3 4 5 6 7 8 9 10 次△ 最終△

前件 次件 先頭 最終 一覧

30/743件

«書目データ»

【書目ID】 00196018
 【史料種別】 貴重書 (特殊蒐書)
 【請求記号】 備後福山阿部家史料-02-016
 【書名】 月番 加判列覚
 【著者名】 阿部正倫
 【出版事項】

イメージ

«冊データ»

【形態】 縦半
 【和暦年月日開始】 天明7年12月1日~27日

イメージ

1 2 次へ> 最終へ>>

1 - 20 / 32件中 20件 ▾



[0000001](#)



[0000002](#)



[0000003](#)



[0000004](#)



[0000005](#)



[0000006](#)



[0000007](#)



[0000008](#)



[0000009](#)



[0000010](#)



[0000011](#)



[0000012](#)



[0000013](#)



[0000014](#)



[0000015](#)



[0000016](#)



[0000017](#)



[0000018](#)



[0000019](#)



[0000020](#)

1 2 次へ> 最終へ>>

キーワード	:	<input type="text"/>	and or
書名・史料名	:	<input type="text"/>	
著者名	:	<input type="text"/>	
原蔵者	:	<input type="text"/>	
原蔵者所在地	:	<input type="text"/>	
差出	:	<input type="text"/>	
宛所	:	<input type="text"/>	
請求記号	:	<input type="text"/>	or
和暦年月日	:	<input type="text"/> 年間 <input type="text"/> 月 <input type="text"/> 日	or ~
地域	:	<input type="text"/>	or

キーワード

年月日

一覧表示件数 : 20件 50件 100件

検索 クリア 検索履歴

貴重書	<input type="checkbox"/> 原本・古写本 <input type="checkbox"/> 台紙付写真 <input type="checkbox"/> 古写真	<input type="checkbox"/> 模写 <input type="checkbox"/> 原物史料 <input checked="" type="checkbox"/> 特殊蒐書 備後種 特殊蒐書の解題	史料の種類
写本類	<input type="checkbox"/> 謄写本 <input type="checkbox"/> 影写本 <input type="checkbox"/> その他の写本		
写真帳・フィルム類	<input type="checkbox"/> 写真帳 (日本語) <input type="checkbox"/> 写真帳 (外国語) <input type="checkbox"/> デジタル媒体 <input type="checkbox"/> 探訪マイクロフィルム <input type="checkbox"/> デジタル資料 <input type="checkbox"/> ボーンデジタル	<input type="checkbox"/> レクテグラフ (日本語) <input type="checkbox"/> レクテグラフ (外国語) <input type="checkbox"/> ビデオ・カセット <input type="checkbox"/> 寄贈マイクロフィルム <input type="checkbox"/> 探訪デジタル資料	
刊本	※刊本の最新情報は、 東京大学オンライン蔵書目録データベース でご確認ください。 <input type="checkbox"/> 刊本 (和漢書) <input type="checkbox"/> 刊本 (外国語) <input type="checkbox"/> 辞書・事典 (日本語) <input type="checkbox"/> 辞書・事典 (外国語) <input type="checkbox"/> 本所出版物		

史料編纂所所蔵史料

国宝
島津家文書

重要文化財
愚昧記
近藤重蔵関係資料
蔣洲咨文 など19件

そのほか史料原本 200,355 点



東京大学史料編纂所 2005年7月撮影

島津家文書 歴代龜鑑 1-1-4

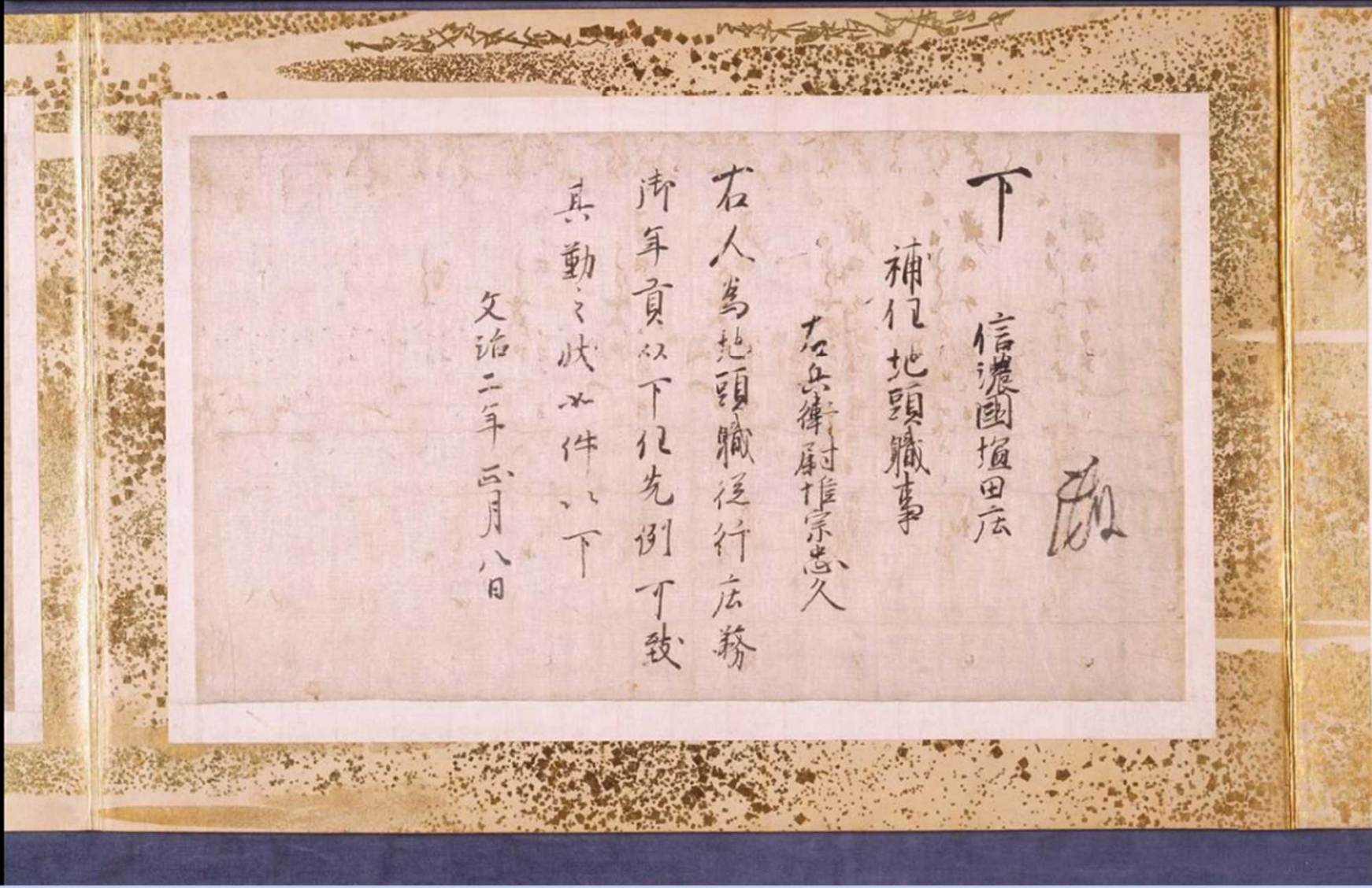
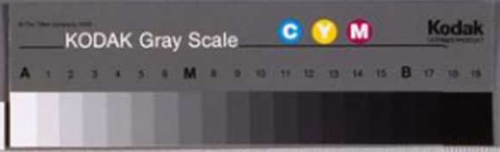

下

信濃國塩田庄

印

補任地頭職事

右兵衛尉推宗忠久

右人為地頭職從行店務
濟年貢以下化先例可致
其勤之狀此件以下

文治二年五月八日

史料の所在

- [所蔵史料目録データベース \(HI-CAT\)](#)
- [HI-CAT Plus](#)
- [日本古文書ユニオンカタログ](#)
- [正倉院文書マルチ支援データベース](#)
- [Catalogue Database of the Batavia's Uitgaand Briefboek, 1621-1792](#)
- ▼所内 [マイクロフィルム簡易検索](#)

全文の検索

- [古記録フルテキストデータベース](#)
- [古文書フルテキストデータベース](#)
- [奈良時代古文書フルテキストデータベース](#)
- [平安文フルテキストデータベース](#)
- [鎌倉遺文フルテキストデータベース](#)
- ▼所内 [未刊古文書釈文フルテキストデータベース](#)
- ▼所内 [明治前日本科学史フルテキストデータベース](#)

できごとを主題に

- [大日本史料総合データベース](#)
- [編年史料カードデータベース](#)
- [近世編年データベース](#)
- [維新史料概要データベース](#)
- [近世史編纂支援データベース](#)
- ▼所内 [編年史料集データベース \(摺物データベース\)](#)
- [\(錦絵データベース\)](#)

人を主題に

- [\(大日本史料総合データベース\)](#)
- [中世記録人名索引データベース](#)
- [花押データベース](#)
- [忘形見データベース](#)
- [大日本史料7編人名カードデータベース \(肖像情報データベース\)](#)
- [\(史料編纂所所蔵肖像画模本データベース\)](#)

図像をさぐる

- [歴史絵引データベース](#)
- [肖像情報データベース](#)
- [史料編纂所所蔵肖像画模本データベース](#)
- [史料編纂所所蔵荘園絵図模本データベース](#)
- [金石文拓本史料データベース](#)
- ▼所内 [古地図・絵図所在情報アンケートデータベース](#)
- [摺物データベース](#)
- [錦絵データベース](#)
- [古写真データベース](#)

辞典・字典

- [応答型翻訳支援システム \(On-line Glossary of Japanese Historical Terms\)](#)
- [欧文日本古代史料解題辞典データベース \(Dictionary of Sources of Classical Japan\)](#)
- [電子くずし字典データベース](#)
- [『木簡画像データベース・木簡字典』連携検索](#)
- ▼所内 [個人史データベース](#)

電子くずし字典

検索結果: 464件 検索式: 文字=様

文字一覧

1 2 3 4 5 6 7 8 9 次△ 最終△

1-20/464件

寛永15年3月12日	寛永16年1月5日	(年未詳) 11月8日	(年未詳) 11月8日	寛永16年1月5日	寛永16年1月5日	(年未詳) 11月8日	寛永16年1月5日	(年未詳) 9月7日
加々山文書	加々山文書	加々山文書	加々山文書	加々山文書	加々山文書	加々山文書	加々山文書	加々山文書
(年未詳) 9月7日	(年未詳) 7月16日	年月日未詳	年月日未詳	(年未詳) 7月16日	(年未詳) 11月8日	年月日未詳	(年未詳) 7月16日	寛永16年1月5日
加々山文書	加々山文書	加々山文書	加々山文書	加々山文書	加々山文書	加々山文書	加々山文書	加々山文書
(年未詳) 7月16日	寛永15年3月12日							
加々山文書	加々山文書							

1 2 3 4 5 6 7 8 9 次△ 最終△